HARIAN UNTUK UMUM
TERBIT SEJAK 28 JUNI 1965

Pendiri: P.K. Ojong (1920-1980)
Jakob Oetama

SABTU
26 NOVEMBER 2011

KOMPAS

AMANAT HATI NURANI RAKYAT

TERBIT 36 HALAMAN + KLASIKA
NOMOR 146 TAHUN KE -47
Online: www.kompas.com
E-mail: kompas@kompas.com
Telepon: Redaksi (021) 5347710
Iklan (021) 53679909
Sirkulasi (021) 53679599

Harga langganan Rp 78.000,–
Harga eceran Rp 3.500,–

KONSUMTIVISME

Nafsu Memiliki Telepon Pintar

Awalnya antrean berlangsung tertib di lobi selatan Pacific Place, Jakarta Selatan, Jumat (25/11). Mereka yang antre adalah orang-orang yang hendak memiliki Blackberry Bold 9790 yang lazim dikenal dengan Bellagio. Apalagi ada pemberian diskon 50 persen bagi 1.000 pembeli pertama telepon pintar ini. Harga Rp 4,6 juta cukup dibayar Rp 2,3 juta.

Warga yang datang berbaris rapi mendaftarkan diri kepada petugas. Kepada yang telah terdaftar, petugas memberikan gelang merah bukti telah lolos verifikasi. Syaratnya, pembeli memiliki kartu kredit dengan nama yang sesuai dengan kartu identitasnya. Syarat ini jelas tercantum dalam iklan di media cetak.

Namun, nafsu memiliki Blackberry membuat situasi antrean berubah kacau. Ribuan orang ikut mengantre. Pengantre yang berada di belakang mendorong barisan. Sembari berteriak, mereka merangsek maju untuk bisa segera terdaftar. Sebagian warga lain memilih ke pintu masuk penjualan. Kacau, menurut media televisi sampai 90 orang pingsan. Ada juga yang mengalami patah kaki.

"Saya tangani empat orang yang pingsan. Seorang lagi dibawa dengan ambulans, kemungkinan tulang lengan kanannya patah karena terdorong-dorong," ujar Dedi Hidayat, salah seorang anggota tim medis dari Medic One yang berjaga sejak pukul 06.00.

"Kejadiannya sangat cepat. Antrean yang tadinya rapi menjadi kacau. Mereka berebut untuk ada di depan. Takut tidak kebagian," ucap Susanto (30), warga Pamulang yang tiba di lokasi sekitar pukul 04.45. Padahal, Susanto berkeinginan memberikan Bellagio tersebut untuk kado ulang tahun istrinya.

Susanto akhirnya membatalkan niatnya itu. "Gila. Orangnya banyak banget. Aku pikir dengan berangkat pukul 04.00 bisa antre di depan," ucapnya.

Bukan hanya warga Jakarta, ada juga yang datang dari Bandung. Renzi, seperti dikutip KompasTV, sudah berada di lokasi sejak pukul 00.00 hari

(Bersambung ke hal 15 kol 1-4)

KOMPAS/HERU SRI KUMORO

Ribuan orang antre untuk membeli Blackberry Bold 9790 di Pacific Place, Jakarta, Jumat (25/11). Sebanyak 1.000 pembeli pertama akan mendapatkan potongan harga 50 persen dari harga normal sehingga peminat membeludak. Mereka berdesak-desakan sampai pingsan dan cedera.

www.kompas.com

KOMPAS Kring
layanan berlangganan
021-2567 6000
hotline@kompas.com

www.facebook.com/kompasfb
www.twitter.com/hariankompas
www.twitter.com/kompasbreaking

◆ Pemerintahan Bersih Harga Mati HAL 3
◆ Arroyo Diminta Tetap Ditahan HAL 8

TIDAK TERBIT

Sehubungan dengan Tahun Baru Islam 1 Muharam 1433 H, yang jatuh pada hari Minggu (27/11), yang merupakan hari libur nasional, pada hari itu harian "Kompas" tidak terbit. "Kompas" akan kembali menemui pembaca pada hari Senin (28/11). Pembaca dan relasi harap maklum. Berita-berita terkini dapat diikuti dengan mengakses www.kompas.com. Terima kasih. **Penerbit**

◆ Jakarta Hujan

Kota	Cuaca (°C)	(%)	Kota	Cuaca (°C)	(%)
AMBON	23-31	65-95	MEDAN	24-32	80-90
BANDUNG	21-28	79-97	PALEMBANG	24-32	65-96
DENPASAR	24-32	65-92	PONTIANAK	23-32	60-98
JAKARTA	24-33	64-96	SEMARANG	25-32	58-94
JAYAPURA	26-32	62-93	SURABAYA	24-33	50-95
MAKASSAR	24-32	62-97	YOGYAKARTA	23-32	61-90

Cerah · Cerah Berawan · Berawan · Hujan

Keterangan:
°C = temperatur, dalam derajat celsius
% = kelembaban, dalam persentase

Sumber: Badan Meteorologi, Klimatologi, dan Geofisika

GERMANY'S BEST SUV 2010.*
THE BMW X1.

THE NEW BMW X1 sDRIVE18i EXECUTIVE.
DP STARTS FROM IDR 89 MIO.

Contact your nearest BMW dealers.

*Off Road magazine, Germany, 2010.

Pengunjuk Rasa Tolak Pemilu

ElBaradei Turut Berunjuk Rasa

KAIRO, KOMPAS — Pengunjuk rasa menggelar aksi seiring sikap mereka yang semakin berseberangan dengan Dewan Agung Militer. Ketua Front Nasional untuk Perubahan, yang juga mantan Direktur Badan Tenaga Atom Internasional, Mohamed ElBaradei, ikut turun ke jalan.

Oleh MUSTHAFA ABD RAHMAN

ElBaradei adalah salah satu tokoh dukungan Barat. Sejumlah pengunjuk rasa menyatakan penolakan terhadap penyelenggaraan pemilu parlemen, yang akan digelar hari Senin (28/11). Pemilu dianggap hanya akan membuat Mesir menjadi tidak demokratis.

Pemuda pengunjuk rasa digalang 47 gerakan pemuda, yang mengaku nonpartisan. Mereka menyampaikan sembilan tuntutan. Di antara tuntutan itu adalah desakan soal pembentukan

(Bersambung ke hal 15 kol 5-7)

MENAKAR CALON PEMIMPIN MESIR

Mohamed ElBaradei
Lahir: 17 Juni 1942
- Peraih Nobel Perdamaian, 2005
- Pendiri Lembaga Nasional untuk Perubahan di Mesir, 2005

Ayman Nour
Lahir: 10 Oktober 1964
- Ketua Umum Partai Al-Ghad
- Kandidat pemilu presidon, 2005

GETTY IMAGES / AP

Amr Mousa
Lahir: 3 Oktober 1936
- Menlu Mesir, 1991-2001
- Sekjen Liga Arab, 2001-sekarang

Ahmed Zewail
Lahir: 1947
- Peraih Hadiah Nobel Kimia 1999
- Guru Besar di California Institute of Technology, Amerika Serikat

GETTY IMAGES / GETTY IMAGES

KANDIDAT DARI KUBU ISLAMIS
- Abdul Mun'im Abu al-Futuh (Lahir: 1950)
- Hazem Abu Ismail (Lahir: 1961)
- Hisham Bastawisi

Sumber: Litbang Kompas/TGH, cari berita-berita "Kompas"

DEMO PASCA-TURUNNYA MUBARAK

11 FEB 2011 Hosni Mubarak mengundurkan diri dan pemerintahan dilimpahkan kepada Dewan Agung Militer.

22 NOV 2011 Puluhan ribu orang menuntut transisi pemerintahan dari militer ke tangan sipil.

24 NOV 2011 Anggota Dewan Agung Militer, Mayor Jenderal Mukhtar al-Mula, menegaskan pemilu parlemen dilakukan pada 28 November. Pengunjuk rasa di Alun-alun Tahrir, Kairo, tidak mewakili aspirasi seluruh rakyat Mesir.

24 NOV 2011 Dewan Agung Militer meminta maaf atas tewasnya sebagian pengunjuk rasa. Namun, sebagian pengunjuk rasa di Alun-alun Tahrir, tetap bersikeras menuntut penyerahan kekuasaan segera tanpa syarat dari militer kepada sipil.

25 NOV 2011 Aktivis Mesir menyerukan protes massal di Kairo, menuntut kekuasaan militer segera berakhir.

ASD/RH

PERILAKU KORUPTIF

Sistem Nilai Runtuh dan Etika Diabaikan

JAKARTA, KOMPAS — Meski wacana gerakan antikorupsi terus digalakkan, praktik korupsi terus merajalela, bahkan melibatkan lingkaran kekuasaan elite politik. Selain penegakan hukum lemah, semua itu terjadi akibat bangsa ini kehilangan sistem nilai baik.

Penilaian itu diutarakan Guru Besar Filsafat Universitas Parahyangan, Bandung, Bambang Sugiharto, Jumat (25/11).

Menurut Bambang, banyak penyebab yang membuat korupsi merajalela di Indonesia. Sistem nilai di bangsa ini sudah ambruk dan kehilangan wibawa akibat pergeseran nalar dan interaksi dengan budaya global. Sistem nilai itu mencakup orientasi hidup, kejujuran, kesetiaan, kebenaran, budi, kesadaran publik, atau komitmen. Jika dulu pasti, kini nilai-nilai itu sangat relatif.

Dengan sistem nilai yang tidak kuat, perilaku masyarakat menjadi goyah dan lahir sistem nilai baru yang kian permisif. Soal sukses, misalnya, kini sangat dimaknai secara material, dihitung dari karier, jabatan, atau gaya hidup. Budaya permisif kian subur akibat masyarakat mementingkan simbol, tampilan.

Kesadaran atas hak milik perorangan dan hak publik serta penghargaan atasnya juga kacau-balau. Ketika ada peluang ke akses politik, sosial, dan ekonomi, sebagian masyarakat memenuhi hasrat untuk mendapatkan uang sebanyak-banyaknya kendati menerabas tata aturan.

"Saat bersamaan, hukum tidak berjalan dengan semestinya. Semua hal bisa diatur, termasuk hukuman terhadap koruptor," katanya.

Hukum tidak berjalan semestinya karena kalangan penegak hukum yang diharapkan berperan memberantas korupsi justru terlibat di dalamnya. Hal ini, menurut budayawan Radhar Panca Dahana, menunjukkan aparatur negara mengabaikan etika. Etika aparatur negara menempatkan penegak hukum sebagai abdi masyarakat, tetapi yang terjadi justru mereka berperan sebagai penguasa dan menindas rakyat dengan perilaku koruptif.

Menurut Sekretaris Jenderal Transparency International Indonesia Teten Masduki, upaya pemberantasan korupsi tak berjalan efektif. Organ pemberantasan korupsi yang memiliki kewenangan luar biasa seperti Komisi Pemberantasan Korupsi (KPK) justru tak fokus ketika korupsi menjadi kejahatan yang terfragmentasi.

Korupsi sekarang ini, kata dia, terfragmentasi, menyebar ke mana-mana. Tak bisa KPK hanya memberantas di sana-sini. KPK mesti fokus memberantas korupsi pada dua sumber utamanya, yaitu di DPR dan aparat penegak hukum. (IAM/BIL)

BACA JUGA HAL 2

TANAH AIR

"Baja" dari Leluhur Bugis-Makassar

Di kalangan suku Bugis-Makassar, orang yang tidak fokus dalam hidupnya, tidak tuntas, dan tidak berani memikul tanggung jawab biasa dijuluki sebagai orang tak "berbaja". Kepemilikan keris sesungguhnya menegaskan nilai sosial-kultural itu.

Oleh ASWIN RIZAL HARAHAP dan NASRULLAH NARA

BACA JUGA HAL 24

Terinspirasi hal itu, Makmur (29), warga Desa Massepe, Kecamatan Tellu Limpoe, Kabupaten Sidrap, Sulawesi Selatan, dibekali ayahnya sebilah keris ketika hendak merantau ke Kalimantan Selatan empat tahun silam. Nilai-nilai yang dipantangkan orang-orang Bugis-Makassar tersimbolkan melalui keris.

"Begitu saya memutuskan untuk merantau, orangtua langsung mengingatkan untuk serius dan giat dalam bekerja sehingga bisa membawa manfaat bagi diri dan orang lain," kata Makmur yang kini menekuni bisnis karet di Banjarmasin.

Dalam melakoni kehidupan,

(Bersambung ke hal 15 kol 1-4)

POLITIK & HUKUM

Deklarasi Jihad

KOMPAS/RIZA FATHONI

Ketua Pelaksana Nasional Kirab Resolusi Jihad Imam Nahrawi, Ketua Pengarah Kirab Resolusi Jihad Muhaimin Iskandar, Ketua Umum Pengurus Besar Nahdlatul Ulama (NU) KH Said Aqil Siroj, Sekretaris Ketua Pengarah Kirab Andy M Ramli, dan Ketua PP Fatayat NU Ida Fauziah (barisan terdepan, dari kiri ke kanan) saat puncak kegiatan Kirab Resolusi Jihad di Tugu Proklamasi, Jakarta, Jumat (25/11). Melalui resolusi jihad ini, NU ingin meneladani perjuangan ulama dan kiai NU dalam mempertahankan bangsa, negara, dan agama dari ancaman musuh.

SUAP DI KEJAKSAAN

Atasan Sistoyo di Cibinong Dicopot

JAKARTA, KOMPAS — Kejaksaan Agung mencopot Suripto Widodo dari jabatannya sebagai Kepala Kejaksaan Negeri Cibinong, Jawa Barat, karena dinilai melanggar disiplin kepegawaian berupa kelalaian melakukan pengawasan melekat pada jajarannya. Putusan ini terkait dengan adanya kasus dugaan suap yang menimpa Jaksa Sistoyo, bawahan Suripto di Kejari Cibinong.

"Berdasarkan surat keputusan Wakil Jaksa Agung, Suripto terbukti bersalah melakukan pelanggaran disiplin kepegawaian. Jadi, dia diberi hukuman pembebasan dari jabatan struktural," kata Kepala Pusat Penerangan Kejaksaan Agung Noor Rachmad, Jumat (25/11), di Jakarta.

Noor menjelaskan, Suripto dinilai melanggar Peraturan Pemerintah Nomor 53 Tahun 2010 tentang Disiplin Pegawai Negeri Sipil. Dalam pemeriksaan terhadap Suripto yang dilakukan Kamis lalu, bagian pengawasan Kejaksaan Agung menelusuri ada atau tidaknya pelanggaran disiplin. Adapun terkait ada atau tidak tindak pidana yang dilakukan Suripto, seperti kemungkinan adanya aliran uang suap yang diduga diterima Sistoyo kepadanya, menurut Noor, diserahkan ke Komisi Pemberantasan Korupsi. KPK yang menangkap Sistoyo.

Sistoyo sebelumnya menjabat Kepala Sub-Bagian Pembinaan Kejari Cibinong. Ia, bersama dua pengusaha, Edward dan Anton Bambang, ditangkap KPK pekan ini. Ia diduga menerima suap Rp 99,9 juta terkait penanganan perkara.

Jaksa Agung Muda Pengawasan Marwan Effendi menilai, Suripto lalai mengawasi bawahannya sebab Sistoyo menerima tamu yang terkait perkara di Kantor Kejari Cibinong. Padahal, jaksa dilarang bertemu pihak beperkara. Bahkan, Sistoyo juga menerima uang Rp 99,9 juta di lingkungan Kantor Kejari Cibinong. Edward adalah terdakwa yang perkara pemalsuan dan penipuannya ditangani Sistoyo.

Terkait posisi Suripto selanjutnya, menurut Noor, Kejaksaan Agung belum memutuskan. "Sementara ini dia baru dibebaskan dari jabatan struktural. Mengenai penempatan dia di mana, tunggu keputusan Jaksa Agung Muda Pembinaan," katanya.

Jaksa Agung Basrief Arief menambahkan, Kejaksaan juga berencana memeriksa Sistoyo. "Kami akan meminta izin ke KPK," katanya. (FAJ)

SUARA RAKYAT

Hukum Mati Koruptor!

Mulia Nugraha (37), seorang eksekutif perusahaan asuransi, mengatakan, selama aparat yang terbukti korupsi hanya dikenai hukuman penjara di bawah 5 tahun serta tidak dimiskinkan dan malah mendapat fasilitas di rutan, mereka tidak akan pernah jera.

Menurut Mulia, hukuman bagi koruptor itu serendah-rendahnya 10 tahun penjara. Itu juga harus disertai dengan pembekuan seluruh asetnya dan tidak ada remisi. "Kalau sidang, juga harus pakai baju tahanan khusus. Jangan sidang masih pakai batik sutra," katanya.

Bagi Mulia, koruptor pantas dihukum mati. Deki Djoko Pratomo, pengusaha, malah menyatakan, hukuman mati wajib bagi aparat negara yang korup. Seluruh hartanya juga harus disita. Namun, menurut dia, perilaku korup di Indonesia telah bersifat sistemik.

Oleh karena itu, terkait aparat yang korupsi, atasannya juga harus diberi hukuman karena berarti atasan tersebut tidak bisa mengawasi anak buahnya. "Ada proporsi hukuman, jadi atasan juga kena denda karena sekarang rata-rata korupsi enggak main sendiri. Atasan kalau enggak kecipratan atau paling enggak membiarkan," katanya.

Ia mencontohkan, kalau ada menteri yang terbukti korupsi, Presiden dan partai tempat menteri itu harus bertanggung jawab, minimal kena denda. "Presiden kan *kudu* tanggung jawab menjamin orang-orang yang dia pilih," kata Deki.

Saat ini, ketika korupsi diperangi, banyak yang tidak jera juga. Setiap waktu, ada saja yang tertangkap, baik pengusaha, pejabat, maupun anggota parlemen. Kamis (24/11), Komisi Pemberantasan Korupsi menangkap Sekretaris Daerah Kota Semarang Akhmad Zaenuri dan dua anggota DPRD Kota Semarang, Agung Purno Sardjono dan Sumartono, terkait dugaan suap penetapan RAPBD setempat.

Suyatno (35), warga Kelurahan Grogol Utara, Jakarta, yang sehari-hari bekerja sebagai tukang servis listrik, hanya bisa termangu mendengar anggota DPRD harus mendapatkan uang sebelum menyetujui APBD. "DPRD bukannya sudah dapat gaji dan macam-macam tunjangan, ya? Mereka makin kaya, kami makin miskin. Uangnya dikorup terus," ujar Suyatno.

Tak ayal lagi, lelaki yang sehari-hari berpenghasilan tidak jelas besarnya itu pun berharap hukuman berat dikenakan kepada koruptor.

Niat politik

Wakil Ketua KPK M Jasin mengatakan, solusi yang ditunggu-tunggu adalah niat politik pemerintah. "Yang kita tunggu adalah *political will* pemerintah untuk melaksanakan reformasi birokrasi yang terintegrasi, baik pemerintah pusat maupun daerah, dan mengimplementasikan prinsip-prinsip *good governance*," katanya, Jumat.

Jasin juga menyatakan, penegakan kode etik dan *code of conduct* harus tegas untuk menciptakan integritas pegawai pemerintah. Pencegahan dengan perbaikan sistem administrasi negara ternyata juga tidak bisa 100 persen menyetop korupsi. "Karena *mindset* masyarakat kita masih korup," lanjut Jasin.

Bagi pengamat politik Fakultas Ilmu Sosial dan Ilmu Politik Universitas Diponegoro, Semarang, Susilo Utomo, suap-menyuap dalam politik anggaran merupakan bagian dari proses demokrasi yang tidak mensyaratkan penguatan kesejahteraan pelaku politiknya. Di tengah banyak masyarakat yang masih miskin, praktik korupsi akan terus terjadi karena korupsi adalah kebutuhan agar orang menjadi kaya. (EDN/RAY/INA/WHO)

PERBURUAN NUNUN

Instruksi Presiden: Semua Sama di Depan Hukum

JAKARTA, KOMPAS — Instruksi Presiden terkait pemberantasan korupsi sudah jelas dan tegas, yaitu siapa pun mempunyai kedudukan yang sama di depan hukum. Karena itu, semua aparat pemerintah perlu menindaklanjuti informasi keberadaan Nunun Nurbaeti di luar negeri.

Nunun, pemilik PT Wahana Esa Sejati, menjadi tersangka dugaan suap dalam pemilihan Deputi Gubernur Senior Bank Indonesia tahun 2004, yang dimenangi Miranda S Goeltom. Mantan Wakil Kepala Polri Komisaris Jenderal (Purn) Adang Daradjatun, suami Nunun, berulang kali menyebutkan, istrinya masih sakit. Ia mempersilakan Komisi Pemberantasan Korupsi (KPK) kalau ingin memulangkan Nunun. Namun, Adang tak pernah menyebutkan negara tempat istrinya itu dirawat.

"Kalau informasinya memang benar, bukan sekadar kabar burung, bukan hanya rumor, dan ada saksi yang melihat, pihak yang memiliki otoritas perlu menindaklanjutinya. Silakan melakukan tugasnya dalam mengembalikan yang bersangkutan ke dalam negeri untuk memenuhi proses hukum," ungkap Juru Bicara Kepresidenan Julian Aldrin Pasha, Jumat (25/11), di Jakarta.

Dalam pekan ini beredar foto yang memperlihatkan seseorang yang diyakini sebagai Nunun sedang berjalan-jalan di luar negeri. Nunun dalam gambar itu terlihat sehat.

Menurut Julian, instruksi Presiden jelas dan tegas, siapa pun itu memiliki kedudukan yang sama di depan hukum. Kalau memang ada proses hukum yang belum selesai dan harus menghadirkan Nunun sebagai tersangka, aparat kepolisian, Kementerian Hukum dan Hak Asasi Manusia, serta Kementerian Luar Negeri perlu berkoordinasi dengan KPK untuk mengupayakan pemulangannya. Juru Bicara KPK Johan Budi SP menyebutkan, Nunun dilindungi kelompok bisnis di luar negeri.

"Tidak ada alasan bagi pihak yang memiliki otoritas atau yang berkewajiban untuk menyelesaikan kasus itu tidak menindaklanjutinya. Itu berlaku untuk semua pihak," kata Julian.

Johan menyatakan, pemulangan Nunun bergantung pada kerja Interpol. (WHY/RAY)

KILAS POLITIK & HUKUM

MUI Banten Minta Hibah Dilanjutkan

Pemerintah Provinsi Banten menggelar pertemuan dengan Majelis Ulama Indonesia (MUI) Banten dan organisasi keagamaan, Jumat (25/11), untuk menyikapi berita foto berjudul "Ulama Banten Datangi KPK" (*Kompas*, 25/11). Dalam klarifikasi yang disampaikan Kepala Biro Humas dan Protokol Provinsi Banten Komari, Sekretaris MUI Banten KH Syibli Sarjaya menyebutkan, Forum Ulama Banten (FUB) yang mendatangi KPK dan meminta dana hibah diselidiki tak mewakili sikap ulama Banten. MUI Banten menilai, dana hibah dari Pemprov Banten bermanfaat, terutama untuk keberlangsungan lembaga dan organisasi keagamaan dan berharap bisa dilanjutkan. Sebelumnya, Sekretaris Daerah Banten Muhadi menyatakan, pemberian hibah itu sesuai dengan Peraturan Menteri Dalam Negeri dan tak menyalahi hukum. (*/WHY)

Verifikasi Partai Politik Berakhir

Kementerian Hukum dan Hak Asasi Manusia belum akan mengumumkan hasil final verifikasi partai politik. Menurut Direktur Jenderal Administrasi Badan Hukum Kementerian Hukum dan HAM Aidir Amin Daud, Kamis (24/11), di Jakarta, sesuai aturan, batas akhir verifikasi parpol adalah 25 November 2011. Belum dipastikan kapan verifikasi diumumkan. (FAJ)

YAMAHA KAWAI PETROF & MEREK-MEREK LAINNYA
KONDISI 90% | HARGA 40%
Kesempatan Tidak Datang 2x
BIG SALE
BUNGA : 0%
Kunjungi pameran kami :
* MALL KELAPA GADING 3 (Dpn. Kopi Lwak)
* PURI INDAH MALL (Dpn. ACE Hardware)
* PLUIT VILLAGE MALL
* CIBUBUR JUNCTION (Dpn. Hypermart)
* BEKASI SQUARE
* MALL TANGERANG CITY
* PETROF CIDENG
Cash & Credit
26 s/d 27 NOVEMBER 2011
(Bila ada yang lebih murah Kami ganti selisihnya)
PETROF CIDENG SINCE 1975, TIDAK ADA CABANG
PETROF CIDENG Jl. Gideng Timur 52 Jakarta Pusat, Telp. (021) 38900602, 3860200

MMU MULTIMEDIA UNIVERSITY Institute for Postgraduate Studies
MMU 1st International Postgraduate Fair 2011
BANDUNG: Date: 26th November 2011 | Day: Saturday | Time: 13.00 till 18.00 | Venue: Holiday Inn Hotel, Bandung, Mirah Room
JAKARTA: Date: 27th November 2011 | Day: Sunday | Time: 13.00 till 18.00 | Venue: Crowne Plaza Hotel, Jakarta, Opal Room
* The 1st Private University in Malaysia
* Rated 'Excellent University' by Malaysian Ministry of Higher Education
Join us for:
* Academic Talk & Seminar by:
Assoc. Prof. Dr. Neo Mai
(Dean, Institute for Postgraduate Studies MMU)
* Individual academic counselling
* Free English Language Proficiency Test
On-Spot Admission!!!
Bring along your transcripts / relevant documents
Free gift for the first 50 registrations
For more details, please contact:
MMU Official Representative
CMP Edu, Tel/HP: 74870837, 0816802342, 081310158977
Email: ips@mmu.edu.my
Websites: http://ips.mmu.edu.my
http://www.mmu.edu.my
A TM University

RESOR DAGO PAKAR
Kawasan terbaik di kota Bandung
Promo Akhir Tahun
KPR 7,99%*
Diskon 15%*
Graha Kusuma & Graha Nirwana
* Syarat & ketentuan berlaku
• Golf, Bandung / Mountain View • 800-1200 m diatas muka laut • 16-22°C temperatur rata-rata • Golf Course 18 holes
Mountain View Golf Club 18 holes | Club House Mountain View Golf Club | Bina Bangsa School | Kencana Resort Club
Resort Residence • Mountain View Golf Club Restaurant • Marbella Bandung • Sport Centre • Botanical Garden
Kantor Pemasaran : PT. BANDUNG PAKAR
Jl. Dago Permai 1/9 Kav.96, Resor Dago Pakar-Bandung
www.resordagopakar.com
Info Pemasaran : 022-2531191 / 2536075
MOUNTAIN VIEW GOLF CLUB Reservasi : 022-2536089 www.mtnviewgolfclub.com
Kunjungi Pameran Kami di HERO PLAZA SENAYAN JAKARTA
Tgl. 23 s/d 29 November 2011
Graha Nirwana Tipe UBUD LB : 218 M2

Bestindo Car Utama
www.bestindocar.co.id
BMW Sheer Driving Pleasure
BMW PREMIUM SELECTION.
CERTIFIED PRE-OWNED.
PT. Bestindo Car Utama is the first and biggest authorized BMW pre-owned vehicle dealer in Asia, strategically located in CBD Bintaro Jaya. Bestindo's 4-level modern facility provides a welcoming showroom with also complete aftersales amenities.
In Bestindo, providing peace of mind and total customer satisfaction is top priority.
• All BMW Premium Selection Cars have passed 100 points checked in our workshop.
• 1 year warranty.
• Buy-back guarantee.
• Trade-in offer for any brand.
BESTINDO CAR UTAMA.
PT. Bestindo Car Utama
Jl. Jend. Sudirman Blok B6 No. 1
CBD Sektor 7 - Bintaro Jaya,
Tangerang 15224
Tel : (021) 7486.8000
Fax : (021) 7486.3535
Showroom Opening Hours
Monday - Saturday : 08 : 00 - 18 : 00
Sunday : 10 : 00 - 18 : 00
Workshop Opening Hours
Monday - Saturday : 08 : 00 - 16 : 00

Klarifikasi Sutan Bhatoegana

KOMPAS/HENDRA A SETYAWAN

Anggota Komisi VII dari Fraksi Partai Demokrat, Sutan Bhatoegana, melakukan klarifikasi berita bahwa ia terlibat dalam tender proyek pengadaan *solar home system* tahun anggaran 2009 pada Kementerian Energi dan Sumber Daya Mineral tahun 2008, di Gedung MPR/DPR/DPD, Senayan, Jakarta, Jumat (25/11). Ia membantah menitipkan perusahaan untuk dimenangkan dalam lelang proyek tersebut.

Pemerintahan Bersih Harga Mati

Mangindaan: Partai Demokrat Hormati Hukum

JAKARTA, KOMPAS — Pemerintahan yang bersih semestinya menjadi harga mati. Karena itu, penegak hukum harus tegas menangani birokrat dan anggota legislatif yang bernegosiasi secara tidak sehat. Demikian reaksi Menteri Dalam Negeri Gamawan Fauzi terkait dengan kasus suap di Semarang.

"Proses hukum harus berjalan, dan ini pelajaran untuk semua DPRD se-Indonesia. Ini berlaku se-Indonesia, jangan terjadi 'negosiasi' hanya untuk meloloskan RAPBD," tutur Gamawan Fauzi. Ia menanggapi penangkapan Sekretaris Daerah Kota Semarang Akhmad Zaenuri dan dua anggota DPRD Kota Semarang, Sumartono (Fraksi Partai Demokrat) dan Agung Purno Sardjono (Fraksi Partai Amanat Nasional), oleh Komisi Pemberantasan Korupsi terkait dugaan suap dalam pengesahan Rancangan APBD Kota Semarang Tahun 2012.

Seusai menutup Musyawarah Nasional Forum Sekretaris Daerah Seluruh Indonesia, di Jakarta, Jumat (25/11), Gamawan mengatakan, seharusnya mereka memperjuangkan kepentingan rakyat, bukan malah menegosiasikan kepentingan pribadi.

Ditanya soal dugaan bahwa sudah menjadi rahasia umum birokrat harus memberikan sejumlah uang untuk memuluskan berbagai program yang dibiayai APBD, Gamawan mengatakan, siapa saja yang melakukan itu harus ditindak.

Ditemui di acara yang sama, Ketua Forum Sekretaris Daerah Seluruh Indonesia Andi Muallim mengatakan, APBD adalah tanggung jawab bersama. Semestinya tidak ada negosiasi dengan tambahan uang hanya untuk meloloskan program atau RAPBD.

"Honor rapat anggota DPRD dalam pembahasan RAPBD dianggarkan Sekwan (Sekretaris DPRD), tapi tidak boleh ada anggaran dari eksekutif. Itu tindakan oknum," tuturnya.

Legislatif harus kuat

Saat dimintai tanggapan terkait berulangnya penangkapan aparatur di daerah yang diduga korupsi, Staf Khusus Presiden Bidang Pembangunan dan Otonomi Daerah Velix Wanggai, di Jakarta, kemarin, mengatakan, pemerintah telah berupaya memberikan penguatan kapasitas aparatur pemerintah daerah dalam pengelolaan fiskal di daerah. Namun, upaya itu tidak cukup untuk membendung penyimpangan praktik penganggaran, seperti yang terjadi dalam kasus dugaan suap pengesahan RAPBD Semarang, jika tidak dibarengi dengan penguatan kapasitas legislatif di daerah.

"Proses *budgeting* di daerah tidak hanya domain eksekutif, tapi juga legislatif. Harus dilihat bagaimana kapasitas eksekutif dan legislatif, mengingat kedua lembaga itu memiliki peluang untuk penyalahgunaan kewenangan. Keduanya yang harus dibenahi dalam konteks perencanaan keuangan di daerah," kata Velix.

Menurut Velix, instrumen pengawasan yang dimiliki pemerintah di daerah cukup banyak, antara lain Badan Pengawasan Daerah serta Badan Pemeriksa Keuangan dan Pembangunan. Meski demikian, harus diakui, perlu ada optimalisasi peran lembaga pengawas itu.

"Siapa pun yang bersalah, walau sudah ada pengendalian dari aspek perencanaan ataupun pelaksanaan, tetap harus ditindaklanjuti dengan proses hukum," katanya.

Hormati proses hukum

Terkait dengan tertangkapnya Sumartono dari Partai Demokrat, anggota Dewan Kehormatan Partai Demokrat, EE Mangindaan, menyatakan, partainya menghormati proses hukum yang menyeret anggotanya. (INA/WHY)

KORUPSI WISMA ATLET

Nazaruddin Tiga Kali Diperiksa

JAKARTA, KOMPAS — Walaupun menjadi tersangka kasus suap dalam proyek wisma atlet SEA Games, Muhammad Nazaruddin tak pernah ditanyai terkait proyek di Palembang, Sumatera Selatan, itu oleh penyidik Komisi Pemberantasan Korupsi. Padahal, Nazaruddin sebagai tersangka sudah tiga kali diperiksa oleh penyidik KPK.

Demikian diutarakan Hotman Paris Hutapea, penasihat hukum Nazaruddin, Jumat (25/11), di Jakarta. "Ini perkara aneh dan dipaksakan. Nazaruddin disangka melakukan korupsi, tetapi ia tak pernah ditanya kasus korupsinya, termasuk dikonfrontasi dengan keterangan saksi lain," katanya.

Sejak dibawa kembali dari Cartagena, Kolombia, Agustus lalu, Nazaruddin diperiksa sebagai tersangka dalam kasus korupsi proyek wisma atlet pada 14 Agustus 2011, 18 Agustus 2011, dan 12 Oktober 2011. Dalam pemeriksaan pertama dan kedua, Nazaruddin hanya ditanyai tentang kondisinya dan penasihat hukum yang mendampinginya oleh penyidik KPK. Tidak ada satu pertanyaan pun terkait dengan perkara yang disangkakan.

"Ketika diperiksa yang ketiga, Nazaruddin minta bisa menjelaskan kasus wisma atlet. Tetapi, penyidik meminta dia menjawab saja apa yang ditanyakan," kata Hotman. Dalam pemeriksaan ketiga itu, Nazaruddin lebih banyak ditanyai mengenai perjalanannya ke Kolombia. "Kami akan mempertanyakan hal ini dalam persidangan nanti," ujarnya lagi.

Kamis, KPK sudah melimpahkan berkas perkara Nazaruddin ke Pengadilan Khusus Tindak Pidana Korupsi Jakarta. Dengan demikian, mantan Bendahara Umum Partai Demokrat itu akan segera diadili. Namun, belum dipastikan kapan jadwal sidang perdananya digelar.

"Paling cepat minggu depan sidangnya, akhir November," kata Johan Budi SP, Juru Bicara KPK. Nazaruddin buron selama beberapa bulan sebelum ditangkap Interpol di Kolombia, Agustus lalu. Selama dalam pelarian, ia menuding sejumlah pejabat dan politikus terlibat korupsi.

Kasus korupsi wisma atlet menyeret sejumlah nama lain. KPK menyatakan akan ada tersangka baru dalam kasus ini. KPK telah memeriksa Menteri Pemuda dan Olahraga Andi A Mallarangeng serta anggota DPR Angelina Sondakh, I Wayan Koster, Mahyuddin, dan M Nasir. (RAY/TRA)

KERUKUNAN

Agama Rawan Dimanfaatkan

JAKARTA, KOMPAS — Saat ini agama sangat rentan dibajak dan dimanfaatkan kelompok tertentu untuk kepentingan masing-masing, termasuk kepentingan politik. Karena itu, kaum agamawan diimbau mencegah kemungkinan itu agar agama tetap menjadi kekuatan pemersatu, bukan pemecah bangsa.

Demikian salah satu rekomendasi Kongres Forum Kerukunan Umat Beragama (FKUB), sebagaimana disampaikan Kepala Pusat Kerukunan Umat Beragama Kementerian Agama Abdul Fatah, di Jakarta, Kamis (24/11). Kongres yang berlangsung di Jakarta pada 21-23 November itu dihadiri 333 perwakilan FKUB tingkat provinsi dan beberapa kabupaten/kota. Hadir juga tokoh-tokoh perwakilan semua agama dan pejabat daerah.

Abdul Fatah menjelaskan, agama masih rawan dibajak untuk kepentingan tertentu, terutama politik. Sebab, umat beragama belum benar-benar memahami permainan politik dan sebagian kehidupannya masih belum sejahtera. Sentimen ideologis agama yang kuat juga mudah untuk diletupkan menjadi gesekan.

"Hasil kongres nanti akan diberikan ke semua FKUB di semua provinsi. Pengurus FKUB bersama tokoh-tokoh agama di daerah didorong membuat jaringan kerukunan antarumat beragama. Dengan begitu, mereka tidak mudah terpancing untuk masuk dalam gesekan yang akar penyebab sebenarnya bukan soal agama," katanya.

Salah satu perumus rekomendasi FKUB, Sekretaris Eksekutif Komisi Hubungan Antaragama dan Kepercayaan Konferensi Waligereja Indonesia (KWI) Romo Benny Susetyo, menjelaskan, rekomendasi itu penting mengingat banyak konflik melibatkan sentimen agama. Padahal, penyebab sebenarnya bukan masalah agama, melainkan politik, ekonomi, atau sosial lainnya.

Sebagian pengurus FKUB juga kerap dimanfaatkan untuk kepentingan politik, seperti dalam pemenangan tokoh tertentu dalam pemilihan umum kepala daerah. Apalagi, sebagian tokoh FKUB justru kerap tergoda untuk menjabat, misalnya sebagai bupati atau wali kota. Karena itu, FKUB perlu menegaskan posisi sebagai lembaga netral dan tidak berpolitik praktis. (IAM)

JUTAAN PULSA ISI ULANG!
DAPATKAN 500 SEPEDA MOTOR, 500 BLACKBERRY®,500 SAMSUNG, 500 NOKIA DAN

KOMPAS/HENDRA A SETYAWAN

Menteri Koordinator Politik, Hukum, dan Keamanan Djoko Suyanto (tengah), didampingi Menteri Pertahanan Purnomo Yusgiantoro, Menteri Dalam Negeri Gamawan Fauzi, Panglima TNI Laksamana Agus Suhartono, Kepala Polri Jenderal (Pol) Timur Pradopo, serta Kepala BIN Marciano Norman (dari kanan ke kiri), mengikuti rapat dengan tim pengawas Papua dan Aceh di Gedung MPR/DPR/DPD, Senayan, Jakarta, Jumat (25/11). Rapat tersebut membahas masalah Papua dan Aceh.

Tak Ada Intervensi Asing

Selama 28 Bulan, Ada 26 Kali Penembakan di Kawasan Freeport

JAKARTA, KOMPAS — Menteri Koordinator Politik, Hukum, dan Keamanan Djoko Suyanto, Jumat (25/11), di kompleks parlemen, menyatakan tidak ada intervensi asing, seperti Amerika Serikat dan Australia, di Papua, termasuk soal Freeport.

Keyakinan itu muncul setelah mendengarkan isi pertemuan Presiden Susilo Bambang Yudhoyono dengan Presiden Amerika Serikat Barack Obama dan Perdana Menteri Australia Julia Gillard di sela-sela Konferensi Tingkat Tinggi ASEAN dan Asia Timur di Nusa Dua, Bali, pekan lalu.

Dalam pertemuan antara Yudhoyono dan Obama, menurut Djoko yang ikut dalam pertemuan tersebut, Obama tidak menyatakan satu kata pun tentang PT Freeport Indonesia. Menurut Julia Gillard, Papua merupakan bagian dari Negara Kesatuan Republik Indonesia (NKRI).

Pemerintah, lanjut Djoko, memiliki tiga kebijakan dasar dalam mengelola Papua. Kebijakan itu adalah Papua merupakan bagian dari NKRI, otonomi khusus yang dimulai tahun 2001, serta pendekatan yang dipakai adalah ekonomi dan kesejahteraan.

Kepala Unit Percepatan Pembangunan Provinsi Papua dan Papua Barat (UP4B) Bambang Dharmono menambahkan, otonomi khusus menjadi landasan percepatan pembangunan di Papua. Kesejahteraan juga tidak hanya bermakna fisik, tetapi juga nonfisik, seperti rasa aman. "UP4B bertugas memastikan pelaksanaan program pembangunan di Papua," katanya.

Namun, Ali Kasela, anggota DPR dari Fraksi Partai Hanura, mengingatkan, UP4B jangan menambah birokrasi. Kesejahteraan masyarakat Papua juga tidak lebih dibandingkan dengan sebelumnya. Jika 10 tahun lalu Indeks Pembangunan Manusia (IPM) Papua di atas Nusa Tenggara Timur, Nusa Tenggara Barat, dan Maluku, sekarang berada di paling bawah.

"Saat saya kunjungan kerja ke PT Freeport, ternyata ada 70 anggota militer AS yang masih aktif bekerja di perusahaan itu," ucap Ali.

Langkah PT Freeport memberikan uang keamanan kepada TNI dan Polri juga menimbulkan kecemburuan warga Papua. "Polisi dan TNI yang sudah mendapat uang negara masih mendapat uang keamanan dari PT Freeport, sedangkan warga Papua malah tidak mendapat," ucap Ali.

> **Kesejahteraan juga tidak hanya bermakna fisik, tetapi juga nonfisik, seperti rasa aman.**

26 kali penembakan

Secara terpisah, Komisi untuk Orang Hilang dan Korban Tindak Kekerasan (Kontras) mencatat, banyak penembakan terjadi di Papua, khususnya di PT Freeport Indonesia. Selama Juli 2009-November 2011 (28 bulan) terjadi 26 kali penembakan. Rinciannya, pada 2009 ada 12 kali, 2010 (1), 2011 (13). Akibat dari rentetan peristiwa itu, korban tewas tercatat 16 orang dan luka sedikitnya 48 orang, 30 di antaranya pegawai Freeport.

Koordinator Kontras Haris Azhar prihatin atas banyaknya penembakan di kawasan PT Freeport Indonesia itu. Sepanjang 2009-2011, banyak penembakan terjadi di antara Mil 35 dan 57. Rinciannya, di Mil 35-42 terdapat 11 kali penembakan, Mil 49-57 (10 kali), dan Mil 45 (3 kali), juga di Mil 61 (1 kali). Kondisi alam di kawasan itu berupa hutan. Jalan di lokasi itu hanya boleh dilintasi kendaraan PT Freeport Indonesia, khusus dari Mil 32. Di sepanjang lokasi tersebut juga terdapat beberapa pos jaga TNI/Polri, di antaranya di Mil 32, Mil 34, Mil 50, Mil 54, Mil 64, dan Mil 66.

Tahun 2011 penembakan meningkat tajam, khususnya setelah buruh PT Freeport Indonesia mogok kerja. Tercatat ada 11 kali penembakan. Terhitung sejak 10 Oktober 2011 itu, ada 9 orang tewas (7 karyawan PT Freeport Indonesia dan 2 penambang tradisional).

Namun, para pelaku penembakan tak ada yang berhasil ditangkap atau dilumpuhkan meski anggota TNI/Polri melakukan pengejaran. Alat bukti yang ditemukan antara lain beberapa selongsong peluru buatan PT Pindad.

Oleh karena itu, Freeport mempertanyakan keberadaan dan kinerja TNI/Polri yang ditempatkan di sekitar areal kerja PT Freeport Indonesia. Upaya hukum terhadap semua peristiwa itu juga dipertanyakan. "Menuduh dan menyebut OPM sebagai pelaku bukanlah solusi dan bukan bagian dari tindakan hukum," kata Haris. (NWO/EDN)

KEPEMIMPINAN NASIONAL

Tokoh Muda Sulit Jadi Pemimpin pada 2014

JAKARTA, KOMPAS — Tokoh-tokoh muda diperkirakan akan sulit terpilih menjadi pemimpin nasional. Selain syarat calon presiden masih terlalu tinggi, partai politik juga cenderung memprioritaskan tokoh senior untuk diusung menjadi calon presiden.

Hal itu terungkap dalam diskusi "Jelang Pemilu 2014, Pertarungan Tua dan Muda" di Gedung Dewan Perwakilan Daerah, Jumat (25/11).

Direktur Indo Barometer M Qodari memprediksi bahwa tokoh-tokoh tua akan tetap mendominasi bursa presiden pada tahun 2014.

Dominasi tokoh tua terlihat dalam sejumlah survei beberapa waktu terakhir. Popularitas tokoh-tokoh tua yang pernah mengikuti pemilihan presiden sebelumnya masih tetap tinggi. Belum ada satu nama tokoh muda yang menyaingi tingkat popularitas tokoh-tokoh tua. Diperkirakan tren semacam itu akan bertahan hingga menjelang Pemilu 2014.

Menurut Qodari, tetap ada tokoh muda yang muncul dalam bursa pemilihan presiden. Namun, diperkirakan posisinya hanya sebagai calon wakil presiden.

"Tokoh muda tidak akan muncul jadi calon presiden, tapi calon wakil presiden saja," lanjutnya.

Pasalnya, menurut Qodari, syarat menjadi calon presiden masih terlalu tinggi. Apalagi, calon presiden harus diusulkan oleh partai politik. Umumnya, partai politik masih cenderung oligarkis. Partai politik akan lebih mengutamakan tokoh senior untuk diusung menjadi calon presiden.

Selain itu, tokoh-tokoh muda juga masih kesulitan mendongkrak popularitas mereka. Butuh waktu lama agar dapat dikenal oleh lebih dari 200 juta pemilih yang tersebar di 33 provinsi.

Wakil Ketua Umum Partai Gerakan Indonesia Raya (Gerindra) Fadli Zon membenarkan bahwa tidak ada yang instan dalam politik. Salah satu kelemahan tokoh muda adalah dalam soal waktu atau jam terbang. Tokoh tua umumnya sudah dikenal dan memiliki jaringan yang kuat.

"(Tokoh) yang senior sudah banyak menanam jaringan silaturahim dan sebagainya," kata Fadli Zon.

Meskipun demikian, Direktur Lingkar Madani untuk Indonesia (Lima) Ray Rangkuti berpendapat, generasi pertama reformasi, seperti Megawati Soekarnoputri, Amien Rais, dan Wiranto, tidak lagi memiliki kans dalam bursa pemilihan presiden. Pemilihan presiden tahun 2014 akan menjadi panggung bagi tokoh-tokoh baru yang belum pernah mengikuti pemilihan presiden. Namun, mereka yang muncul sudah tidak muda lagi. (NTA)

PILKADA

KIP Aceh Memastikan Pilkada Aceh Berlanjut

BANDA ACEH, KOMPAS — Komisi Independen Pemilihan Aceh memastikan akan melanjutkan tahapan pemilihan umum kepala daerah di Aceh menyusul putusan Mahkamah Konstitusi baru-baru ini. Terlebih dahulu, KIP Aceh akan berkonsultasi ke Kementerian Dalam Negeri dan Komisi Pemilihan Umum guna memperjelas masalah tahapan lanjutan dan anggaran Pilkada Aceh.

"Yang pasti, kami akan menjalankan Pilkada Aceh itu seperti keputusan MK. Untuk itu, tahapan lanjutannya, kami akan berkoordinasi dengan Kementerian Dalam Negeri dan KPU, khususnya menyangkut tahapan dan anggaran yang akan digunakan," kata Wakil Ketua Komisi Independen Pemilihan (KIP) Aceh Ilham Syahputra, Jumat (25/11).

Seperti diketahui, Kamis, MK memerintahkan KIP Aceh serta KIP kabupaten dan kota di Aceh melanjutkan pelaksanaan tahapan, program, dan jadwal penyelenggaraan pemilu gubernur/wakil gubernur, bupati/wakil bupati, dan wali kota/wakil wali kota di Provinsi Aceh. MK juga memutuskan calon perseorangan dalam pilkada adalah sesuai dan tidak bertentangan dengan Undang-Undang Dasar 1945 serta dan tidak melanggar Butir 1.2.2 Nota Kesepahaman (MOU) Helsinki antara Pemerintah RI dan Gerakan Aceh Merdeka.

Putusan MK tersebut menjawab teka-teki berlanjut tidaknya Pilkada Aceh menyusul gugatan TA Khalid cs yang meminta Pilkada Aceh ditunda karena bertentangan dengan sejumlah aturan perundangan. Kelanjutan Pilkada Aceh juga sempat menjadi polemik berkepanjangan menyusul penolakan DPR Aceh dan Partai Aceh terhadap tahapan pilkada yang dibuat KIP terkait diperbolehkannya calon perseorangan ikut serta.

Menurut Ilham, KIP Aceh sangat berharap ada rekomendasi dari Kementerian Dalam Negeri agar Peraturan Mendagri Nomor 57 Tahun 2009 dapat digunakan sebagai dasar hukum penggunaan anggaran pilkada di Aceh.

Masalah anggaran sempat mengemuka setelah jadwal tahapan pilkada yang didanai dari APBD Aceh 2011 mundur hingga Februari 2012. Semula, pemungutan suara akan digelar pada pertengahan Oktober, lalu mundur menjadi 14 November, mundur lagi menjadi 24 Desember, dan terakhir menjadi 16 Februari 2012.

Konsekuensi penundaan

Penundaan jadwal pemungutan suara dalam Pilkada Aceh menimbulkan dua konsekuensi. Masa jabatan Gubernur Aceh dan beberapa bupati/wali kota habis sebelum 16 Februari. Selain itu, anggaran pilkada juga direncanakan untuk tahun 2011, bukan 2012.

Direktur Jenderal Otonomi Daerah Kementerian Dalam Negeri Djohermansyah Djohan, Jumat, di Jakarta, menjelaskan, Kementerian Dalam Negeri harus mengisi penjabat Gubernur Aceh jika pilkada diundur menjadi 16 Februari 2012. Sebab, jabatan Irwandi Yusuf berakhir 8 Februari 2012. (HAN/INA/NWO/BIL)

KONFLIK

KOMISI YUDISIAL VS MAHKAMAH AGUNG

Persoalan	Bentuk Konflik	Keterangan
Tuduhan adanya praktik suap-menyuap untuk menduduki jabatan di MA, sebagaimana dikatakan komisioner KY, Suparman Marzuki.	MA melaporkan ke Bareskrim Polri dengan tuduhan penghinaan.	Kasus dapat diselesaikan secara kekeluargaan.
Usulan KY agar para hakim agung dikocok ulang.	MA menolak karena keberadaan hakim agung sudah disetujui DPR dan tidak dimungkinkan terjadinya kocok ulang.	Soal kekosongan aturan, KY berpendapat, pemerintah bisa saja mengeluarkan Perppu.
KY mengumumkan 13 hakim yang diduga terlibat KKN dalam kasus-kasus yang mereka tangani.	Hakim agung yang telah dipublikasikan namanya menggugat KY dengan alasan pencemaran nama baik.	Beberapa gugatan ditarik kembali dan beberapa hakim lain tetap meneruskannya.
Penolakan MA atas rekomendasi KY untuk memberikan sanksi non-palu terhadap hakim perkara mantan Ketua KPK Antasari Azhar.	KY akan menggugat MA ke Mahkamah Konstitusi.	

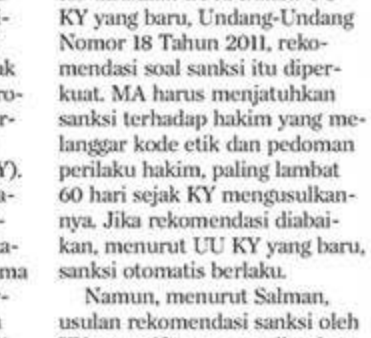

Sumber: Litbang Kompas/STN, diolah dari berbagai sumber NOVAN

HUBUNGAN LEMBAGA HUKUM

Bangun Saling Percaya antara MA dan KY

Ketua Mahkamah Agung Harifin A Tumpa menilai ide pembubaran atau pembekuan pengadilan tindak pidana korupsi di daerah sebagai sesuatu yang emosional. Menurut Harifin, jika usulan itu diikuti, seharusnya semua lembaga negara yang bermasalah juga dibubarkan. Sebelumnya, komisioner Komisi Yudisial Bidang Pengawasan Hakim, Suparman Marzuki, mengusulkan agar pengadilan tipikor di daerah dibekukan sementara dan semua perkaranya ditangani Pengadilan Tipikor Jakarta.

Perdebatan mengenai perlu tidaknya pengadilan tindak pidana korupsi (tipikor) daerah dibekukan senyampang banyak putusan hakimnya yang kontroversial, hanya sedikit dari "perseteruan" Mahkamah Agung (MA) dan Komisi Yudisial (KY). Suparman bahkan pernah dilaporkan ke Badan Reserse Kriminal Mabes Polri oleh MA karena dinilai mencemarkan nama baik MA pada Juli lalu. Suparman juga pernah menyatakan ada praktik jual beli jabatan di tubuh MA.

Yang paling mutakhir, MA mengabaikan rekomendasi KY agar hakim kasus Antasari Azhar diberi sanksi. KY sebelumnya memutuskan, hakim yang menangani perkara Antasari melanggar kode etik dan pedoman perilaku hakim karena mengabaikan sejumlah barang bukti penting di persidangan. KY meminta agar tiga hakim kasus Antasari tak menjalankan tugas bersidang alias dinonpalukan selama enam bulan. KY memang berwenang mengusulkan sanksi terhadap hakim yang dianggap melanggar kode etik dan pedoman perilaku hakim.

Sebagaimana komisi-komisi lain di negara ini, KY dibentuk setelah era Reformasi. Berdasarkan amandemen ketiga UUD 1945, lahirlah Undang-Undang Nomor 22 Tahun 2004 tentang KY. Setahun kemudian KY terbentuk setelah terpilih tujuh komisionernya. Sebagai lembaga yang diamanati untuk mereformasi peradilan, KY langsung tancap gas. Di bawah kepemimpinan Busyro Muqoddas, KY periode pertama langsung mengentak MA. Pada 2006, KY meminta Presiden Susilo Bambang Yudhoyono menerbitkan peraturan pemerintah pengganti undang-undang untuk menyeleksi ulang hakim agung. Mengutip situs hukum *online*, Koordinator Bidang Pengawasan Kehormatan, Keluhuran Martabat, dan Perilaku Hakim KY (saat itu) Irawady Joenoes pernah menyatakan, (hakim agung) yang sudah uzur tidak usah diperpanjang, ganti dengan yang muda dan punya kredibilitas, moral, dan komitmen tinggi. Belakangan, Irawady malah ditangkap Komisi Pemberantasan Korupsi karena tertangkap tangan menerima suap.

Ide seleksi ulang hakim agung, yang lebih dikenal dengan istilah kocok ulang, cukup membuat MA tersinggung. Salah satu hakim agung, Salman Luthan, bahkan mengatakan, ide kocok ulang hakim agung inilah yang membuat perseteruan MA dan KY muncul pertama kali. Menurut Salman, tidak hanya hakim "bermasalah" yang merasa kurang sreg dengan ide kocok ulang hakim agung dari KY ini, tetapi hakim-hakim yang baik pun merasa tak terima.

"Satu kebijakan yang coba diambil Pak Busyro, ingin menyeleksi semua hakim agung. Tugas KY secara yuridis dalam UU jelas, mengusulkan seleksi hakim agung yang baru, bukan menyeleksi yang sudah ada. Tiba-tiba karena mungkin dorongan semangat memperbaiki peradilan, kalau mau baik, di kepala KY muncul ide seleksi semua hakim agung. Kocok ulang. Ini yang menjadi masalah pertama yang memicu kemarahan MA. Bukan hanya hakim yang 'bermasalah', hakim yang baik pun tidak terima," kata Salman.

Salman menuturkan, saat itu hakim agung Artidjo Alkostar berujar, apa salah dia sehingga harus dikocok ulang. Menurut dia, Artidjo bahkan menolak untuk ikut seleksi ulang jika memang KY benar-benar melakukannya.

Perseteruan itu masih terasa hingga hari ini. Karena merasa tak diabaikan rekomendasinya oleh MA, KY pun seperti mendapat tenaga baru saat revisi UU KY disahkan DPR. Dalam UU KY yang baru, Undang-Undang Nomor 18 Tahun 2011, rekomendasi soal sanksi itu diperkuat. MA harus menjatuhkan sanksi terhadap hakim yang melanggar kode etik dan pedoman perilaku hakim, paling lambat 60 hari sejak KY mengusulkannya. Jika rekomendasi diabaikan, menurut UU KY yang baru, sanksi otomatis berlaku.

Namun, menurut Salman, usulan rekomendasi sanksi oleh KY yang sifatnya mengikat justru kontradiktif secara hukum. "Bagaimana mungkin KY yang tak punya kewenangan memberikan sanksi, tetapi kok punya kewenangan mengikat, soal rekomendasi sanksinya malah mengikat. Argumen ini bisa dengan mudah dipatahkan MA karena kontradiktif," kata Salman.

Ketua KY Eman Suparman mengungkapkan, hubungan KY dan MA pada dasarnya baik dan memiliki keterkaitan konstitusional. "KY menghormati MA sebagai lembaga negara dan, sebaliknya, KY juga berharap MA menghormati KY sebagai bagian dari institusi yang menopang penegakan hukum di Indonesia," kata Eman.

> **Di kepala KY muncul ide seleksi semua hakim agung. Kocok ulang. Ini yang menjadi masalah pertama yang memicu kemarahan MA.**

Salman mengusulkan, KY memang sebaiknya diberi kewenangan memberikan sanksi. Hanya saja, lanjutnya, sanksi yang boleh langsung diputuskan KY hanya yang bersifat ringan. Untuk kategori pelanggaran sedang dan berat, KY bersama MA bisa membentuk Majelis Kehormatan Hakim.

Lantas, bagaimana mendamaikan perseteruan kedua lembaga itu? Salman hanya mengatakan, kuncinya pendekatan dari hati ke hati antara komisioner KY dan hakim agung. Semangat memperbaiki peradilan tak boleh dilakukan KY secara membabi buta. Sejak ide kocok ulang hakim agung itu, ujar Salman, MA memang selalu defensif terhadap rekomendasi KY. "Sampai hari ini, meski hubungan kami dalam beberapa hal relatif baik, sebenarnya KY tak percaya MA dan MA tak percaya KY. Begitu kondisi riilnya. Kalau ingin ke depan baik, kita bangun saling percaya yang baik," katanya.

Tak hanya cara berkomunikasi di antara kedua lembaga yang harus diperbaiki. Menurut anggota Komisi III DPR, Nasir Djamil, KY juga perlu lebih berperan membantu meningkatkan kesejahteraan hakim. Menurut Nasir, UU menyebut hakim sebagai pejabat negara, tetapi kesejahteraan mereka tak selayaknya pejabat. KY, kata Nasir, tak cukup berfungsi sebagai lembaga yang menjaga kewibawaan dan martabat hakim. KY juga harus ikut mengusulkan perbaikan kesejahteraan hakim.

(KHAERUDIN)

Uji Parpol Baru di Daerah

Terapkan Sistem Pemilu Berjenjang mulai 2014

JAKARTA, KOMPAS — Partai politik baru diusulkan tidak langsung mengikuti pemilihan umum parlemen di tingkat nasional. Untuk menguji kemampuan kompetisi, partai politik baru seharusnya mengikuti pemilihan umum anggota DPRD kabupaten/kota.

Gagasan itu disampaikan Guru Besar Fakultas Ilmu Sosial dan Ilmu Politik Universitas Airlangga Surabaya Ramlan Surbakti, Jumat (25/11).

Menurut dia, parpol baru terlebih dahulu harus teruji di pemilihan legislatif tingkat kabupaten/kota, kemudian tingkat provinsi. Setelah itu, barulah parpol baru bisa mengikuti pemilu legislatif tingkat nasional. "Modelnya seperti sistem kompetisi liga sepak bola. Ada parpol tingkat nasional, ada provinsi, dan kabupaten/kota," katanya.

Namun, tidak serta-merta parpol baru bisa mengikuti pemilu legislatif di tingkat yang lebih tinggi. Ada kriteria atau syarat yang harus dipenuhi agar parpol bisa naik jenjang, mengikuti pemilihan anggota DPRD provinsi ataupun DPR.

"Misalnya, syaratnya adalah parpol memperoleh 50 persen kursi DPRD kabupaten/kota di seluruh Indonesia, dia bisa ikut pemilu DPRD provinsi. Lalu, jika parpol itu menguasai kursi di 50 persen kursi DPRD provinsi, bisa mengikuti pemilihan anggota DPR," kata peneliti senior Perkumpulan Pemilu dan Demokrasi (Perludem), Didik Supriyanto.

Selain itu, Ramlan juga mengusulkan pemberlakuan ambang batas parlemen secara berjenjang. Untuk mendapatkan kursi di DPRD kabupaten/kota, parpol harus memperoleh minimal 3,5 persen suara sah. Adapun ambang batas untuk memperoleh kursi di DPRD provinsi dan DPR diusulkan masing-masing 2,5 persen suara sah.

Kompetisi

Ramlan mengatakan, sistem keikutsertaan pemilu secara berjenjang itu bertujuan agar parpol betul-betul berkompetisi untuk menarik simpati dan dukungan masyarakat. Parpol akan berupaya menjaga simpati serta dukungan masyarakat karena ingin dapat mengikuti pemilu legislatif di tingkat yang lebih tinggi.

Penerapan sistem liga itu juga diyakini dapat mendorong parpol agar benar-benar melaksanakan peran dan fungsinya dengan baik, supaya tidak ditinggalkan pendukungnya. Parpol tidak hanya fokus mencari kekuasaan dan kedudukan semata, seperti yang umumnya dilakukan saat ini.

"Logikanya, parpol akan mendengarkan dan mengikuti konstituen karena takut kehilangan simpati dan dukungan rakyat," ujar Ramlan.

Sekretaris Fraksi Partai Persatuan Pembangunan (PPP) Arwani Thomafi menilai gagasan itu sebagai terobosan yang menarik. Fraksi PPP akan mengajak fraksi lain untuk mendalami gagasan pemberlakuan sistem liga. "Itu artinya, verifikasi langsung dilakukan rakyat," katanya.

Meski demikian, Wakil Ketua Panitia Khusus RUU Pemilu itu mengingatkan perlu ada mekanisme baku yang memastikan parpol baru benar-benar layak mengikuti pemilu. Mekanisme itulah yang akan dijajaki untuk masuk ke pembahasan RUU Pemilu bersama pemerintah.

Ramlan menegaskan, keikutsertaan pemilu secara berjenjang itu sudah layak diterapkan pada pemilu tahun 2014. Dengan pemberlakuan sistem liga itu, diharapkan parpol dapat menjalankan fungsi representasi politik dengan baik. (NTA)

SEJUMLAH SYARAT PARTAI POLITIK MENGIKUTI PEMILU

1. Sudah berstatus badan hukum sesuai dengan Undang-Undang tentang Partai Politik.
2. Memiliki kepengurusan di 2/3 (dua pertiga) jumlah provinsi dan 2/3 (dua pertiga) jumlah kabupaten/kota di provinsi yang bersangkutan.
3. Menyertakan sekurang-kurangnya 30 % keterwakilan perempuan pada kepengurusan partai politik tingkat pusat.
4. Memiliki anggota sekurang-kurangnya 1.000 orang atau 1/1.000 (satu perseribu) dari jumlah penduduk pada setiap kepengurusan partai politik dibuktikan dengan kepemilikan kartu tanda anggota.
5. Mempunyai kantor tetap untuk kepengurusan dan mengajukan nama dan tanda gambar partai politik kepada KPU.

Sumber: Litbang Kompas/YOH, dari Undang-Undang No 10/2008 tentang Pemilihan Umum Anggota DPR, DPD, dan DPRD

NOVAN

OPINI

e-mail: opini@kompas.com dan opini@kompas.co.id

TAJUK RENCANA

Reformasi Minus Pendidikan

Judul di atas mungkin membingungkan. Maksudnya, reformasi yang sudah berlangsung 13 tahun ini kurang menyentuh bidang pendidikan.

Ya, begitu! Pernyataan Ketua Umum Pengurus Besar Persatuan Guru Indonesia Sulistiyo (*Kompas*, 25/11) mewakili ratusan jeritan serupa. Di antaranya, pemerintah tak punya kajian dan data yang baik soal pendidikan.

Reformasi menyentuh semua bidang kehidupan, terutama politik dan hukum. Terlepas maksimal dan tidaknya, relatif bidang non-pendidikan tersentuh dan mengalami gugatan membongkar. Sebaliknya pendidikan. Bidang ini dikembangkan seadanya, *business as usual*, begitu-begitu saja, serba reaktif apologetis, utak-atik teknis.

Selain masalah teknis seperti ujian nasional, sertifikasi guru, wacana lembaga pendidikan sebagai lembaga sosial atau ekonomi, dan alokasi anggaran 20 persen, tak ada gugatan menerobos. Eksperimen-eksperimen yang dikembangkan pra-Reformasi dihentikan. Padahal, eksperimen itu presentasi proses pencarian praksis pendidikan.

Praksis pendidikan pasca-1998 sepi dari gugatan menghardik tentang praksis pendidikan. Sepi uji coba, sepi dari riuhnya kajian konseptual yang membongkar. Penyakit miopia tanpa sengaja meninabobokan. Nafsu reaktif apologetis menjadikan praksis pendidikan tidak lebih dari utak-atik teknis.

Keberhasilan beberapa warga bangsa dalam berbagai olimpiade ilmu pengetahuan, semakin mahalnya kesempatan memperoleh hak berpendidikan, tentu bukan cita-cita "mencerdaskan kehidupan bangsa". Hak memperoleh pendidikan, sama seperti hak memperoleh kehidupan layak dan berkeadilan, adalah hak asasi.

Di atas kertas, kita andaikan bakal menikmati periode emas 2020-2030. Selama 10 tahun nanti, 100 pekerja—penduduk berusia 15-64 tahun—membiayai 44 anak. Periode emas ini baru akan terjadi, bahkan mungkin hanya berlangsung seumur-umur negeri merdeka ini.

Lebih penting dari itu, menyangkut 100 pekerja dengan keterampilan dan jenis macam apa yang bisa menanggung 44 anak. Di sini terletak pentingnya praksis pendidikan diselenggarakan tidak sekadar asal jalan, reaktif, dan mengikuti arus. Praksis pendidikan perlu dikonsep dan diselenggarakan dalam kerangka untuk menghasilkan manusia Indonesia berpandangan ke depan, ramah teknologi, berkarakter, berketerampilan, dan berkompetensi.

Menyambut jeritan-jeritan keprihatinan, sikap reaktif dan apologetis, dan realitas yang kita hadapi, sudah waktunya reformasi menyentuh praksis pendidikan. Ini merupakan *conditio sine qua non*, tidak boleh tidak, menjadi pekerjaan rumah yang mendesak.

Kalau gugatan tak pernah sampai menyentuh bidang mendasar arah dan tujuan pendidikan, hanya ditanggapi dengan terpenuhinya 20 persen anggaran dan tidak disertai dekonstruksi menyeluruh, kita tinggal menyesal berkepanjangan.

Revolusi Yaman Belum Selesai

Presiden Yaman Ali Abdullah Saleh hari Rabu lalu bersedia mengundurkan diri setelah 33 tahun berkuasa. Ia mundur dengan syarat.

Abdullah Saleh menandatangani pernyataan pengunduran dirinya di Riyadh, Arab Saudi, di bawah tekanan negara-negara Arab dan Amerika Serikat. Apakah mundurnya Abdullah Saleh itu akan segera mengakhiri konflik, perang saudara di Yaman yang bergolak sejak Februari lalu, dan menewaskan ratusan orang serta melukai ribuan orang lainnya?

Rasanya, jika kita melihat fakta di lapangan tidaklah demikian. Artinya, begitu Abdullah Saleh mundur, kondisi langsung damai. Tidak. Sebab, mundurnya Abdullah Saleh masih menyisakan berbagai persoalan yang belum terselesaikan.

Pertama, Abdullah Saleh tidak secara "tulus", secara legawa, mundur. Ia masih akan menjabat sebagai presiden—meskipun kehormatan—sampai terpilih presiden baru. Kedua, ia juga meminta imunitas dari penuntutan sehingga tidak akan diadili berkait dengan perbuatannya selama menjadi presiden. Bukan dia sendiri yang dia minta agar lepas dari jerat hukum, melainkan juga keluarganya dan orang-orang dekatnya.

Sudah barang tentu permintaan semacam itu, yang bernada "mau menang sendiri", menyulut protes baru. Para demonstran berpendapat hal itu tidak adil. Mereka tetap menuntut agar Abdullah Saleh diadili.

Ketiga, ada persaingan berat di antara sejumlah tokoh untuk memperebutkan jabatan yang ditinggalkan Abdullah Saleh. Tongkat kekuasaan memang sudah diserahkan Abdullah Saleh kepada Wakil Presiden Abed Rabbo Mansour Hadi. Akan tetapi, selain Mansour Hadi, masih ada tokoh lain yang mengincar kekuasaan itu. Sebut saja, misalnya, Ali Saleh al-Ahmar, saudara tiri Abdullah Saleh, lalu Jenderal Ali Mohsen al-Ahmar.

Keempat, persaingan antarsuku di negeri itu begitu kuat. Hal itu akan mewarnai perebutan kekuasaan di masa depan meskipun antara Mansour Hadi dan partai oposisi sudah bersepakat untuk membentuk pemerintahan persatuan.

Kelima, sebelum revolusi, Yaman memiliki persoalan berkait dengan masalah keamanan. Di Yaman Utara tentara harus menghadapi pemberontak suku Houthi (Syiah), sementara di Selatan harus menghadapi kelompok Al Qaeda di Semenanjung Arab (AQAP), yang kini sudah menguasai sejumlah provinsi.

Jalan panjang masih harus dilalui rakyat Yaman untuk bisa menikmati perdamaian dan kedamaian serta kemakmuran. Yang terjadi sekarang ini "hanyalah" pergantian presiden, tetapi institusi dan para pendukungnya masih lama, peninggalan Abdullah Saleh yang menjadi korban keempat "Arab Spring". Itu berarti revolusi Yaman belum selesai.

KOMPAS

TERBIT SEJAK 28 JUNI 1965

Pemimpin Umum: Jakob Oetama
Wakil Pemimpin Umum: Agung Adiprasetyo, St. Sularto
Pemimpin Redaksi/Penanggung Jawab: Rikard Bagun
Wakil Pemimpin Redaksi: Trias Kuncahyono, Taufik H. Mihardja
Redaktur Senior: Nirok Lekosono, August Parengkuan
Redaktur Pelaksana: Budiman Tanuredjo
Wakil Redaktur Pelaksana: Andi Suruji, James Luhulima
Sekretaris Redaksi: Retno Bintarti, M. Nasir

oom pasikom

Nabi Orang Termiskin

Oleh AHMAD SYAFII MAARIF

Judul yang lengkap sebenarnya adalah "Asketik Hindu Nabinya the Poorest of the Poor". Ini adalah artikel refleksi kesaksian saya atas realitas spiritual seorang asketik Hindu.

Asketik berarti sederhana ekstrem. Saya mendapat undangan dari seorang asketik spiritual untuk mengunjungi kota Bhubaneswar, Negara Bagian Orissa, India, 14-16 November 2011. Saya diajak menyaksikan proyek pendidikan, sosial, dan kemanusiaan dahsyat yang telah digelutinya sejak 20 tahun lalu.

Sosok itu bernama Dr Achyuta Samanta, lahir 20 Januari 1965. Ia berasal dari Desa Kalarabanka, salah satu tempat tinggal suku termiskin di negara bagian itu. Samanta yatim sejak berumur empat tahun. Ibunya yang kini 83 tahun tetap tinggal di desa, sementara saudara-saudaranya tak seorang pun mengikutinya.

Melalui perjalanan hidup yang sangat sulit, Samanta berhasil sekolah dan mendapatkan beasiswa untuk meraih sarjana kimia dari Universitas Utkal.

Aneh bin ajaib, ia melepaskan profesinya sebagai dosen dan kemudian beralih posisi menjadi nabinya "*the poorest of the poor*" (kalangan termiskin di antara yang miskin). Nabi di sini hendaklah dipahami sebagai seorang pembebas dari ketertindasan: kasta, ekonomi, pendidikan, sosial, dan politik.

Tuan dan puan jangan kaget membaca kesaksian berikut dari saya (76) yang sudah bersyahadat sejak usia sangat dini. Senin 14 November pagi pukul 07.19, Dr Mahendra Prasad, Direktur Hubungan Internasional Universitas Kalinga Institute of Industrial Technology (KIIT), menjemput saya di Bandara Biju Patnaik dengan sebuah mobil cukup mewah.

Belum ada lini penerbangan internasional langsung ke Orissa. Dengan demikian, saya harus berjam-jam transit di Bandara Delhi yang sangat melelahkan.

Asketisme

Sampai jam itu saya belum dikenalkan dengan nama asketik Hindu yang fenomenal itu, otak dari semua proyek kemanusiaan yang mungkin hanya dia seorang saja di muka Bumi ini dalam makna asketisme: tak terbayangkan di tengah aset proyek ratusan juta dollar AS. Sebuah aset yang tidak akan diwariskan kepada keluarga, melainkan untuk publik, seperti yang ia tegaskan kepada saya.

Dalam perjalanan ke Hotel Trident, Prasad memberi saya beberapa informasi tercetak tentang KIIT, Kalinga Institute of Social Sciences (KISS), dan tentang Samanta. Di hotel secara selintas saya membaca informasi itu, termasuk sosok Samanta yang beberapa jam kemudian datang menemui saya di kamar hotel.

Saya terkejut bukan main, seorang humanis besar datang dengan baju putih lengan panjang, celana *jeans*, dan sandal lusuh. Langsung saya berucap, "Tak ada gunanya Anda mengundang saya ke sini. Saya bukan siapa-siapa dibanding Anda."

Dengan sikap penuh hormat sambil mengangkat kedua tangan ke dahi, Samanta menjawab, "Jangan berkata begitu. Saya mengagumi Anda."

Terus terang saya malu sekali karena dia tak punya alasan untuk mengagumi saya. Syahadat usia dini tidak mengarahkan saya menjadi humanis yang berarti. Sewaktu saya tanya tentang inti filosofinya, Samanta hanya menjawab, "Untuk membahagiakan orang lain." Sebuah filosofi yang melawan sifat mementingkan diri sendiri.

Hari itu juga Samanta untuk kedua kalinya datang ke kamar saya. Pakaiannya tetap saja tak berganti, itu-itu saja. Ia memberikan serangkai bunga berwarna merah, lagi-lagi untuk menyatakan rasa hormat yang sebenarnya tidak patut saya terima. Saya merasa kualitas spiritual saya jauh berada di bawah.

Sore itu saya diajak keliling kota oleh pemuda Chitta Ranjan Panda, asisten *liaison officer* (staf penghubung) Universitas KIIT. Kami mengunjungi Candi Surya, peninggalan Kerajaan Kalinga, dan ke pantai melihat matahari terbenam dengan mobil KIIT yang cukup mewah.

Sebaliknya mobil Samanta yang sudah berusia 10 tahun tidak juga ditukar. Selasa 15 November pagi, saya diajak mengelilingi semua kampus KIIT dan KISS yang sedang membangun gedung-gedung lain untuk pengembangan lebih lanjut.

Untuk yang miskin

Belum berumur 20 tahun, KIIT dan KISS sudah tampil sebagai salah satu universitas kelas dunia dengan 36.000 mahasiswa, termasuk mahasiswa asing. KISS dibangun untuk mendidik anak-anak termiskin dari tingkat taman kanak-kanak sampai perguruan tinggi. Ada 10.000 siswa dan mahasiswa miskin ditampung dan dididik secara gratis oleh KISS.

Tuan dan puan dapat membayangkan dana yang harus tersedia untuk menghidupi lautan manusia papa itu. Samanta yang merasa hanya sebagai media Tuhan punya mimpi untuk memberdayakan 2.000.000 anak miskin dalam beberapa tahun mendatang. KIIT sekarang sudah punya 16 kampus, termasuk fakultas kedokteran dan fakultas hukum, melengkapi fakultas lain dari berbagai cabang ilmu.

Gambaran tentang sosok yang kita bincangkan ini belum lagi utuh sebelum tuan dan puan mengikuti yang berikut ini. Samanta tetap membujang, tinggal di rumah sewaan, berkantor di bawah pohon, dengan sebuah meja kuno dan beberapa kursi plastik. Jika panas menerpa "kantornya", ia bergeser ke sisi lain. Di sinilah dia menerima tamu: presiden, menteri, gubernur, pemenang Hadiah Nobel, Hadiah Magsaysay, pejabat KIIT/KISS, dan tokoh-tokoh dunia lainnya. Semua akan sampai kepada kesimpulan: Samanta humanis yang belum ada duanya.

Pejabat-pejabat KIIT dan KISS bekerja di ruangan ber-AC, mobil mewah, dan berdasi. Samanta tetaplah Samanta, asketik Hindu. Di sebuah ruang di tempat tinggalnya, Samanta pagi-sore bersemedi. Saya diajak menengok ruang ini.

Dua kali dalam seminggu dia berpuasa. Dalam SMS-nya kepada saya tanggal 22 November, Samanta mengatakan akan tetap bertahan sebagai nabi orang miskin dalam asketisme yang membuat saya merasa malu. Samanta adalah pengikut Mahatma Gandhi, tokoh yang paling dikagumi pemikir sejarah AJ Toynbee.

Sore hari 15 November, saya bersama tamu yuris dari Inggris, Prof J Martin Hunter, dan dokter aktivis lingkungan, dr Shri Rajendra Singh, diminta berpidato di depan 15.000 siswa dan mahasiswa miskin yang berdisiplin tinggi. Acara berlangsung di lapangan terbuka kampus KISS.

Akhirnya, tentu amatlah sulit bagi kita menjadi asketik seperti Samanta dengan karya besarnya itu. Sekiranya kita mau hidup jujur dan lurus saja sudah lebih dari cukup, pasti akan banyak sekali proyek pengentasan orang miskin yang dapat kita laksanakan di Indonesia.

Mau studi banding? Temuilah Samanta di KIIT dan KISS, tak perlu ke Yunani atau negara industri lain. Jika memang mau menghalau kemiskinan dari bumi Nusantara, halaulah secara sungguhan!

AHMAD SYAFII MAARIF
Mantan Ketua Umum
PP Muhammadiyah

Nafsu Berkuasa

Oleh JAKOB SUMARDJO

Manusia adalah pikiran, kata Descartes pada abad ke-17. "Aku berpikir, maka aku ada." Para penyair Romantik abad ke-18 membantahnya dengan ucapan, "Manusia adalah hatinya." Awal abad ke-21 (Indonesia) membantahnya dengan teriakan, "*Libido ergo sum*, aku punya nafsu, maka aku ada" (sajak Peter Meinke).

Itulah yang terjadi sejak Reformasi bahwa libido menyingkirkan pikiran dan hati nurani. Libido merajalela di jalan-jalan, di kantor pemerintahan, di layar televisi, bahkan di tempat ibadah, dan ruang pendidikan. Gairah nafsu jadi kaya, ternama, dan berkuasa di mana-mana.

Pelukis Meri Dono dengan tepat melukis di kanvas-kanvasnya yang terkenal di dunia bahwa Indonesia dipenuhi sosok brutal saling berhadapan dengan penis yang senantiasa siap tegang dan kaku. Dalam wayang kulit Jawa, tokoh semacam itu simbol para raksasa hedonis dengan tubuh mereka yang besar, mulut terbuka dengan gigi tajam, mata besar melotot penuh nafsu yang tak pernah terpuaskan.

Apa yang telah terjadi pada bangsa ini sehingga negara kecil di sekitar kita tersenyum penuh arti menyaksikan tingkah laku Indonesia? Bangsa yang paradoks, penuh kontradiksi dalam dirinya. Sebuah negeri kepulauan, banyak kapal tenggelam. Pantainya paling panjang sedunia, tetapi mengimpor garam.

Bangsa religius, teror bom terus terjadi. Rakyat dicatut namanya demi kepentingan golongan sendiri. Negara paru-paru dunia membiarkan hutan digunduli. Litani paradoks ini masih panjang kalau dituturkan.

Semua ini akibat mentalitas paradoks kita. Membangun bangsa tanpa mengenal bangsa sendiri. Menjiplak bangsa lain terbatas pada hasil akhir, bukan proses awalnya. Bangsa yang mudah kagum terhadap kesuksesan bangsa lain, sembari memandang rendah budaya sendiri. Punya mata tak melihat, punya telinga tak mendengar. Punya pikiran tak berpikir, cuma menghafal pikiran bangsa lain. Punya hati nurani menumpulkan perasaan. Nafsu besar, pikiran kurang, tenaga kurang.

Libido konsumtivisme, hedonisme, serba materi dan duniawi, menguasai kehidupan. Televisi mengajarkan setiap hari bagaimana menikmati hidup modern ini, entah dari mana mendapatkan uangnya. Pembangunan mal menyerbu pinggiran kota, bersenang-senang, seolah-olah telah mencapai kesuksesan seperti China, Jepang, dan Singapura.

Ajakan nenek moyang, yang kita anggap bodoh dan ketinggalan zaman itu, menekankan pentingnya proses daripada hasil. Kalau prosesnya benar, tak penting lagi hasilnya memuaskan atau tidak. Hidup ini ibadah sepenuhnya. Kewajiban Anda melakukan apa yang harus dilakukan, sedang kita sekarang memetik buah tanpa menanam. Nafsu memetik tanpa peduli kerja.

Sebagai bangsa yang religius, sejak dulu kita diajari menahan hawa nafsu egoisme kita. Semua agama, mengikuti Arnold Toynbee, bertujuan sama: menekan egoisme manusia. Bahkan, beberapa agama menganjurkan memperkecil atau menghilangkan nafsu egoisme. Aku bernafsu, maka aku ada. *Libido ergo sum.*

Ilmu kosong

Itu sebabnya, dahulu dikenal ilmu kosong. Berkuasa tak berlaku seperti penguasa. Menang tak berlaku seperti pemenang. Kaya tak berlaku seperti orang kaya. Pandai tak mengaku pandai. Jangan seperti sekarang, tak kaya mengaku kaya, tak punya kuasa mengaku berkuasa, tak pandai mengaku dirinya pandai. Itu bukan Indonesia.

Kalau Anda kaya dengan proses mengumpulkan kekayaan secara benar, kantong Anda harus bolong. Sebanyak kekayaan Anda terima, sebanyak itu pula Anda harus beramal bagi orang yang butuh. Jangan anut ilmu *kantong buntet* yang dikancing rapat-rapat begitu uang masuk.

Kekayaan itu bukan soal kepemilikan, tetapi soal penggunaan. Orang yang sungguh-sungguh kaya adalah yang banyak berbuat baik dengan kekayaan itu. Orang yang sungguh-sungguh berkuasa adalah yang banyak berbuat baik dengan kekuasaannya itu. Orang yang sungguh-sungguh pandai adalah yang banyak berbuat baik dengan kepandaiannya itu.

Kekayaan, kekuasaan, kepandaian adalah kekuatan yang dapat melayani nafsu baik atau nafsu jahat. Semua itu dapat menjerumuskan Anda ke nama busuk atau mengangkat ke nama harum. Semua itu tak Anda bawa setelah masuk kubur. Semua itu benda dunia dan hanya berlaku di dunia yang kian kecil ini.

Tentu ini cuma berlaku bagi yang mengaku religius. Bagi mereka yang sekuler dan profan, kekayaan, kekuasaan, dan kepandaian juga beban. Takut bangkrut dan jatuh miskin, sedih dicopot dari jabatan, Anda membenci yang melawan kecerdasan Anda.

Bangsa ini harus merenungkan kembali libidonya yang sekarang diumbar. Belajar kembali dari filsuf Descartes dan kearifan para penyair serta empu-empu tua Indonesia bahwa pengetahuan rasa itu penting. Pikiran adalah jembatan libido dan perbuatan. Hasil perbuatan adalah pengalaman nilai rasa tentang pantas tidaknya, benar tak benarnya, dan tak baik. Libido tanpa kendali akan merobohkan bangsa ini.

JAKOB SUMARDJO
Budayawan

POJOK

Aparat tidak jera korupsi.
Dapat duitnya, masukkan bank, goyang kaki di bui!

◆

Kondisi bandara kecil memprihatinkan.
Bandara internasional apalagi....

◆

Hari Guru diperingati.
Jasanya diingat secepat dilupakan!

◆

Para atlet belum punya rencana masa depan.
Gempita di masa muda, merana di masa tua!

Mang Usil

Memikat Generasi Cerdas dan Kreatif Menjadi Guru

Oleh YOHANES NUGROHO WIDIYANTO

Usaha pemerintah dan DPR untuk meningkatkan kualitas pendidikan lewat peningkatan harkat dan martabat guru pantas dihargai. Kini para guru yang bersertifikasi mulai bisa tersenyum dengan membaiknya pendapatan mereka.

Kebijakan terhadap guru yang sedang bertugas ini (*in-service teachers*) harus diiringi langkah yang konkret terhadap para calon guru (*pre-service teachers*). Puluhan tahun profesi guru jadi profesi yang tidak menarik para generasi cerdas dan berbakat karena tak adanya jaminan kesejahteraan bagi mereka. Tantangan memikat siswa SMA/K terbaik sebagai calon guru semakin berat apabila kita tidak paham ciri khas mereka yang diidentifikasi sebagai generasi Y dan Z.

Wacana tentang perbedaan generasi (*baby boomers*, X, Y, dan Z) memang menunjuk pada situasi di Amerika Serikat sehingga tidak sungguh-sungguh menggambarkan kondisi di Indonesia. Akan tetapi, pengaruh globalisasi yang sangat kuat membuat wacana ini juga menampakkan wajahnya dalam diri para generasi muda kita walaupun mungkin terjadinya "terlambat" satu dekade sesudahnya. Di negara asalnya, generasi Z adalah generasi yang lahir pasca-1996, sedangkan generasi Y lahir pada 1981-1995.

Kenneth Young (2009) menyarikan ciri khas generasi Y dan Z dibandingkan generasi sebelumnya sebagai berikut. Generasi ini sangat dipengaruhi keberadaan internet. Bahkan, generasi Z digambarkan sebagai *digital native*, di mana mereka sudah akrab dengan dunia digital sejak masih usia dini. Sudah jamak terjadi, sejak belum mengenal baca tulis (literasi) sekalipun mereka sudah memainkan *gadget-gadget* digital dalam bentuk *video game* saat mereka menunggu naik pesawat atau dalam perjalanan di mobil.

Salah satu ciri khas mereka adalah kemampuan melakukan berbagai pekerjaan dalam waktu bersamaan. Misalnya, saat mengerjakan pekerjaan rumah dari sekolah, mereka mencari informasi lewat internet sambil mendengarkan musik lewat iPod dan sesekali memperbarui status mereka di Facebook atau Twitter atau memberikan komentar pada status teman mereka. Tidak heran apabila saat berselancar di dunia maya mereka membuka begitu banyak laman dalam waktu bersamaan.

Dalam soal kerja, generasi ini sangat menyukai tantangan. Mereka ulet dan sangat menghargai kepemimpinan yang kolaboratif. Kalau Anda ingin membuat mereka termotivasi dalam kerja, pesan yang mereka inginkan adalah: "Anda akan bekerja bersama dengan rekan lain yang cerdas dan kreatif seperti Anda".

Perlu tantangan

Dengan karakteristik seperti ini, sejauh mana profesi guru bisa memikat mereka?

Seiring dengan perbaikan kesejahteraan guru, ada potensi untuk memikat bagian terbaik dari generasi Y dan Z ini jadi calon guru. Akan tetapi, tanpa usaha sejumlah pihak, jangan salahkan kalau generasi guru mendatang hanya akan diperebutkan oleh calon guru kelas dua atau mereka yang sekadar mencari aman sehingga tak memiliki usaha maksimal untuk mengembangkan diri dan profesinya.

Pihak yang paling dekat dalam memikat para calon guru ini adalah para guru itu sendiri. Menjadi pertanyaan besar: apakah para guru juga beradaptasi dengan karakteristik siswa yang mereka ajar ataukah masih bersikeras memakai cara dan alat dari "zaman batu" dalam menyampaikan pengajaran di kelas? Apakah para guru masih fobia akan teknologi dengan hanya menggunakan papan tulis dan kapur dan tidak memperkaya dalam menggunakan alat peraga semacam *powerpoint* atau *smart board*?

Juga, apakah para guru hanya menggunakan buku pegangan dalam mengajar dan memberi pekerjaan rumah, ataukah meminta siswa menggunakan internet sebagai sumber informasi yang kaya? Apakah para guru juga berkomunikasi dengan siswa dan orangtua siswa lewat *blogging* atau *microblogging* sehingga siswa merasa jadi bagian dari komunitas yang dibangun para guru tersebut di luar batas-batas tembok ruang kelas? Keterampilan guru dalam memanfaatkan fasilitas digital dalam proses belajar-mengajar sehari-hari akan membuat para *digital native* ini merasa tertantang untuk mengakui profesi ini, yang memberi keleluasaan kepada mereka untuk tumbuh dan berkembang.

Pihak kedua yang paling bertanggung jawab: lembaga pendidikan tenaga kependidikan, negeri maupun swasta, yang menyiapkan calon guru. Para pengelola harus menampilkan wajah percaya diri bahwa lembaganya menampung putra-putri terbaik. Pembedaan jalur kependidikan dan non-kependidikan pada seleksi masuk PTN harus dihapus karena tanpa sadar menomorduakan para calon guru.

Pengelola di PTS juga harus berani menerima mahasiswa baru dalam jumlah kecil tetapi berkualitas daripada asal menerima siapa pun demi mendapat uang dari mahasiswa. Semakin mudah proses untuk menjadi calon guru, semakin tidak menarik profesi ini bagi generasi ini.

Pihak ketiga adalah pemerintah dan DPR yang menyiapkan peraturan dan anggaran untuk sektor pendidikan. Sudah saatnya profesi ini ditantang untuk bersaing dengan sehat. Kesempatan untuk studi lanjut, penambahan fasilitas sekolah, bahkan bonus atau hadiah harus diperebutkan dan tidak sekadar diobral. Para generasi Y dan Z harus diyakinkan bahwa impian mereka pelesir ke luar negeri atau membeli *gadget* iPod terbaru bisa diwujudkan lewat profesi guru asal ulet dalam meraihnya.

YOHANES NUGROHO WIDIYANTO
Dosen Unika Widya Mandala, Surabaya

Evaluasi UU Sisdiknas

Oleh UTOMO DANANJAYA

Peserta didik kelas akhir (SMA, SMP, dan SD) mulai mendapat perlakuan "istimewa". Di Jakarta, mereka tidak diliburkan berkenaan pelaksanaan SEA Games seperti adik-adik kelasnya. Mereka tetap masuk seperti biasa karena mulai disiapkan untuk ujian nasional. Perlakuan istimewa ini memang direncanakan untuk membangun suasana siaga menghadapi ancaman UN.

Pelaksanaan UN yang didasarkan pada SK Menteri Pendidikan Nasional No 47/2007 sebenarnya bertentangan dengan Undang-Undang No 20/2003 tentang Sistem Pendidikan Nasional (Sisdiknas). Juga bertentangan dengan keputusan Mahkamah Agung tanggal 19 September 2009.

Dalam UU Sisdiknas tak ada aturan tentang UN. UU hanya mengatur soal evaluasi. Pasal 57 dan 58 mengatur dua macam evaluasi, yaitu (1) evaluasi dalam rangka pengendalian mutu pendidikan secara nasional; dan (2) evaluasi peserta didik untuk memantau proses pendidikan.

Pasal 57 (1) berbunyi: "*Evaluasi dilakukan dalam rangka pengendalian mutu pendidikan secara nasional sebagai bentuk akuntabilitas penyelenggara pendidikan kepada pihak-pihak yang berkepentingan*". Pasal 58 (1) berbunyi: "*Evaluasi hasil belajar peserta didik dilakukan oleh pendidik untuk memantau proses, kemajuan, dan perbaikan hasil belajar peserta didik secara berkesinambungan*".

Kedua jenis evaluasi ini berbeda tujuan dan penyelenggaraannya. Pasal 57 berfungsi untuk pengendalian mutu pendidikan secara nasional, yang diselenggarakan sebagai akuntabillitas penyelenggara pendidikan, yaitu Menteri Pendidikan Nasional. Adapun Pasal 58 berfungsi memantau proses, kemajuan, dan perbaikan hasil belajar peserta didik secara berkesinambungan, diselenggarakan oleh pendidik.

Selain itu, ada ujian untuk memperoleh ijazah sebagai pengakuan kelulusan peserta didik dan diberikan sebagai tanda penghargaan, tertuang pada Pasal 61 (2). Bunyi pasal ini: "*Ijazah diberikan kepada peserta didik sebagai pengakuan terhadap prestasi belajar dan/atau penyelesaian suatu jenjang pendidikan setelah lulus ujian yang diselenggarakan oleh satuan pendidikan yang terakreditasi*".

Jadi, dua macam evaluasi—pengendalian mutu secara nasional dan evaluasi hasil belajar peserta didik oleh pendidik—serta ujian yang diselenggarakan oleh satuan pendidikan adalah tiga hal yang berbeda penyelenggaraan, berbeda tujuan, dan berbeda fungsinya. Semua itu telah dilanggar oleh SK Menteri Pendidikan Nasional No 47/2007 tentang UN.

Kontroversi UN

Di sini UN berfungsi apa saja. Pertanggungjawaban menteri sebagai penyelenggara pendidikan dipenuhi dengan penyelenggaraan UN. Evaluasi hasil belajar peserta didik sebagai tanggung jawab pendidik dan satuan pendidikan diselenggarakan dengan UN. Ujian untuk mendapat ijazah juga melalui UN.

UN menyederhanakan dan mempermudah tanggung jawab menteri, merampas hak guru dan tanggung jawab sekolah. UU yang mengatur perbedaan dua jenis evaluasi dan satu ujian, yang menuntut masing-masing memilih cara dan pemikiran di dunia pendidikan sesuai dengan pertimbangan teori pendidikan, disederhanakan secara gegabah dengan menyelenggarakan UN.

Tak hanya bertentangan dengan UU Sisdiknas, UN juga bertentangan dengan keputusan Mahkamah Agung. Ramainya kritik dan imbauan kepada Menteri Pendidikan Nasional (kini Menteri Pendidikan dan Kebudayaan) agar menghentikan UN gagal melahirkan perubahan. Setiap tahun diramaikan oleh kejadian-kejadian yang bertentangan dengan fungsi pendidikan.

Kontroversi ini terjadi karena kebijakan publik di Indonesia dilakukan secara tergesa-gesa, tak transparan, dan tak partisipatif. Pemerintah tetap *ngotot* agar UN terus dijalankan tanpa memberi pertimbangan yang valid dan sah. Pemerintah tidak melahirkan kebijakan-kebijakan untuk memperbaiki mutu pendidikan dengan menyia-nyiakan hasil UN dan menutup telinga pada masukan masyarakat pendidikan.

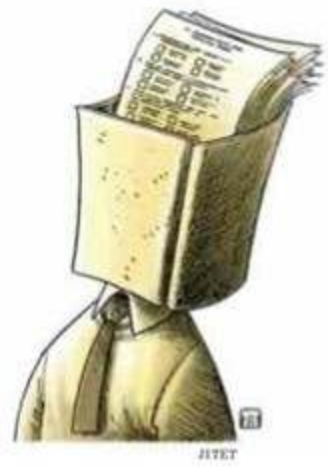

Sebagaimana dimaksud UU Sisdiknas, pendidikan adalah usaha sadar dan terencana, sebuah intervensi sosial dengan tujuan tertentu. Setiap keputusan intervensi di bidang pendidikan harus memperhatikan dan melihat intervensi itu dalam konteks lebih fundamental. Membuat satu program bagi intervensi pendidikan tanpa mempertimbangkan dampaknya adalah perilaku yang tak bertanggung jawab.

Salah satu dampak UN paling krusial diabaikannya makna pribadi peserta didik. Mereka hanya dipandang sebagai sekumpulan barang produksi yang dapat distandardisasi. UN dipakai sebagai tolok ukur kelulusan, merupakan program yang tidak menghargai keunikan pribadi.

Artinya, pendidikan disamakan dengan bahan komoditas perdagangan. Jika sudah begitu, logika pasar menjadi paradigma pendidikan kita dan peserta didik sekadar barang dagangan. Barang yang bagus diambil, sedangkan yang jelek dibuang karena tidak memenuhi permintaan pasar.

Wajib belajar

UUD 1945 telah mengamanatkan semua warga negara agar mengikuti pendidikan dasar (Pasal 31 Ayat 2). Seharusnya segala upaya ditujukan agar semua anak usia 7-15 tahun dapat menamatkan sekolah sampai SMP. Namun, dengan program UN malah meningkatkan angka putus sekolah dari SD ke SMP dan putus sekolah SMP ditambah ketidaklulusan dari UN. Jadi, UN menggagalkan wajib belajar 9 tahun.

UN juga menjerumuskan kepala sekolah, guru, dan peserta didik untuk berbuat curang dan sikap menerima perbuatan itu. Kejujuran malah dipandang sebagai antisolidaritas. Dalam peristiwa contek massal di SDN Gadel 2, Surabaya, yang jujur pun dimusuhi. UN menghambat pembangunan karakter anak.

Penyelenggaraan UN dari tahun ke tahun telah melanggar hak asasi manusia, terutama pelanggaran hak atas pendidikan dan menghambat perkembangan psikologis anak. Penghentian UN tingkat pendidikan dasar (SD dan SMP) tidak bisa ditunda lagi karena efeknya telah memberangus amanat UUD 1945.

Penyelenggaraan UN hanya memboroskan anggaran (Rp 667 miliar tahun 2011) serta bertentangan dengan dasar filosofi dan teori pendidikan. UN telah mengerdilkan arti pendidikan dengan tes dan mengubah proses pendidikan jadi persiapan untuk lulus tes semata, bukan sebagai pembangunan karakter bangsa.

Di AS, adanya kritik terhadap penyelenggaraan pendidikan di sana membuat Presiden George W Bush Senior turun tangan, yang akhirnya melahirkan sistem baru. Pembaruan pendidikan di Malaysia membutuhkan turun tangan Perdana Menteri Mahathir Mohamad. Di China, Wakil Perdana Menteri Li Lianqing memimpin perbaikan mutu pendidikan. Di Indonesia, dapatkah Presiden SBY memimpin reformasi pendidikan secara fundamental untuk peningkatan mutu pendidikan dan mempromosikan pendidikan karakter?

UTOMO DANANJAYA
Direktur Institute for Education Reform Paramadina

REDAKSI YTH

Surat untuk Redaksi Yth hendaknya dilengkapi fotokopi KTP/SIM/paspor yang masih berlaku, berikut nomor telepon yang dapat dihubungi. Kompas tidak mengembalikan surat-surat yang diterima.
e-mail: opini@kompas.com dan/atau opini@kompas.co.id

Pasar Cibatu Garut Semrawut

Belum lama ini saya pulang kampung ke Cibatu. Sebagai ibu kota salah satu kecamatan di Kabupaten Garut, Jawa Barat, Cibatu lambat bertumbuh dibandingkan dengan ibu kota kecamatan lainnya di kabupaten tersebut. Pernyataan itu menemukan aktualitasnya di Pasar Cibatu: sejak terbakar pada 2003, praktis pasar ini makin tak memperlihatkan keberadaban kota.

Hingga kini, delapan tahun setelah kebakaran yang meluluhlantakkannya, Pasar Cibatu belum juga dibangun kembali. Hampir dua periode kepemimpinan bupati! Padahal, dari segi letak, Pasar Cibatu merupakan etalase Provinsi Jawa Barat di Kabupaten Garut. Ibu kota kecamatan ini merupakan perlintasan kereta api Bandung-Surabaya lingkar selatan dan jalan alternatif apabila jalur mudik Bandung-Tasikmalaya atau Bandung-Garut macet total.

Pasar Cibatu kini sangat kumuh dan semrawut. Yang tersisa hanya badan jalan. Trotoar atau bahu jalan berubah fungsi menjadi kios-kios. Kesemrawutan dalam delapan tahun terakhir luput dari pantauan Pemerintah Provinsi Jawa Barat atau dari Pemerintah Kabupaten Garut? Atau para pejabat daerah di situ sibuk dengan urusan masing-masing?

Pasar tradisional adalah kebutuhan warga negara kecil. Jangan sampai warga negara bertanya, "Masih adakah pemerintahan di Cibatu?"

DADANG SUTARMAN
Permata Regency DC 5, Pasar Kemis, Kabupaten Tangerang

Meninggal di Taman Wisata Vietnam

Putra saya, Agustinus Adri Aristiono atau Tio (30), meninggal dalam kecelakaan akibat tertimpa sebuah pohon berumur ratusan tahun yang juga melukai enam turis lain. Mereka sedang menunggu giliran naik *cable car* di Dalat Datanla Waterfall Tourist Park, Lam Dong, Vietnam, ketika sebuah pohon tiba-tiba tumbang dan jatuh menimpa mereka. Berita ini sudah disiarkan di internet.

Hal itu seharusnya tidak terjadi apabila manajemen taman mengutamakan keselamatan. Mereka seharusnya menutup area yang berbahaya sebagai upaya pencegahan.

Tio kembali di Jakarta pada 28 September 2011 dengan biaya sepenuhnya ditanggung keluarga sejak dari RS Ho Chi Minh sampai ke rumah. Tio dikebumikan keesokan harinya.

Kami sangat sedih dan terpukul. Sangat menyakitkan kami: tidak ada perhatian atau simpati dari Kedutaan Besar Vietnam di Jakarta atas kejadian tersebut.

RESTU ASIH
Jalan Siaga II C Nomor 3, Pejaten Barat, Jakarta Selatan

Garuda Indonesia Sewenang-wenang Naikkan Harga

Saya melakukan perubahan tanggal keberangkatan dengan Garuda Indonesia dari 21 ke 22 Oktober lalu dan nomor penerbangan GA 147 (Banda Aceh-Jakarta) pada 29 September untuk saya dan suami. Disebutkan biaya perubahan Rp 100.000, tetapi di Bandara Sultan Iskandar Muda, Banda Aceh, ketika membayar di kasir tertulis Rp 159.400 yang berarti 59,4 persen lebih tinggi dari harga yang tertera pada kuitansi pembayaran. Alasan pihak Garuda: "Ibu kan sudah lama *rebooking*. Ini ada perubahan mulai 1 Oktober."

Saya tak terima dengan perlakuan itu. Garuda Indonesia sebagai perusahaan yang telah mendapat segudang penghargaan seharusnya mengomunikasikan perubahan tersebut kepada penumpangnya (nomor telepon seluler saya diminta saat membeli tiket) dan tidak sewenang-wenang menaikkan harga, apalagi sampai 59,4 persen. Apalagi saya pemegang GFF Corbrand Citibank Platinum yang mestinya mendapat perlakuan lebih baik.

Ini bukan kejadian pertama pada saya. Pada 9 September lalu biaya perubahan tanggal berangkat Ampenan-Jakarta yang diinformasikan melalui *call center* sekitar Rp 100.000 menjadi sekitar Rp 300.000 ketika di kasir. Jawaban petugas enteng sekali: "Memang begitu, Bu, CC kan pakai tenaga *outsource*, jadi sering salah kalau menghitung. Yang benar, ya, di kasir ini."

LILLA D KURNIAWAN
Alam Sutera Jelita Utama, Serpong Utara, Tangerang Selatan

Belum Dapat Dihubungi

Kami kesulitan menindaklanjuti keluhan yang disampaikan Bapak Eddy melalui surat pembaca di *Kompas* (12/11), "Pelanggan XL Terganggu SMS", sebab kami kesulitan atau belum berhasil menghubunginya untuk menjelaskan duduk perkara persoalan. Tak ada nomor telepon yang dapat kami hubungi untuk berbicara dengan beliau.

Mohon kiranya, jika Bapak Eddy tidak keberatan, agar menghubungi kami melalui surat elektronik customerservice@xl.co.id atau mengunjungi XL Center terdekat atau melalui telepon 817 (dari nomor XL) atau 021579 59818 dari telepon lain. Kami terbuka menerima masukan dan kritik demi perbaikan layanan kami.

TURINA FAROUK
Wakil Presiden Komunikasi Perusahaan PT XL Axiata, Tbk, Menara Prima, Jalan Lingkar Kuningan Blok 6.2, Kawasan Mega Kuningan, Jakarta Selatan

INTERNASIONAL

KILAS LUAR NEGERI

Dituding Menghina Presiden, 3 Wartawan Ditahan

Polisi Pantai Gading, Kamis (24/11), telah menahan tiga wartawan harian *Notre Voie*, yang loyal kepada mantan Presiden Laurent Gbagbo, dengan tuduhan menghina Presiden. Mereka adalah Cesar Etou, direktur publikasi; Boga Sivori, editor politik; dan Didier Depry, pemimpin redaksi. Hal itu disampaikan pengacara mereka, Serge Essouo. Etou dan Sivori ditahan setelah dituduh menghina Presiden Pantai Gading Alassane Ouattara, kata jaksa penuntut umum Simplice Kouadio Koffi. Gbagbo telah ditangkap dan ditahan April lalu pascakrisis empat bulan menyusul aksi penolakannya atas terpilihnya Ouattara dalam pemilu November 2010. Konflik politik pascapemilu itu menyebabkan sekitar 3.000 orang tewas. Dalam satu artikel yang disiarkan Senin lalu, surat kabar itu menyatakan, "Pada saat rakyat Pantai Gading mati kelaparan, Ouattara memesan 40 mobil Mercedes seharga lebih dari dua juta dollar AS untuk digunakan para anggota kabinetnya." Dalam edisi Kamis, harian itu mengkritik rencana pemerintah untuk mendevaluasi mata uang lokal, CFA franc, meski dibantah bank sentral. (AFP/CAL)

Australia Mulai Bebaskan Pencari Suaka

Australia memperlonggar kebijakan penahanan wajib bagi pencari suaka yang tiba dengan perahu, Jumat (25/11), dengan membebaskan 27 orang dari pusat penahanan. Lebih dari 100 orang dijadwalkan akan dibebaskan setiap bulan. Langkah itu disambut gembira kelompok pembela hak asasi manusia, yang sebelumnya mengkritik keras kebijakan penahanan yang telah berusia 20 tahun itu sebagai tidak berperikemanusiaan. Kebijakan itu tetap populer di masyarakat Australia, yang memandang banyaknya pencari suaka sebagai isu politik besar. Sekitar 3.800 pencari suaka di Australia tinggal di pusat penahanan saat permohonannya dinilai. Ke-27 orang yang dilepas kemarin adalah warga negara Afganistan dan Sri Lanka. Mereka akan tinggal di rumah keluarga atau kenalan di Australia dengan visa sementara saat suaka mereka dipertimbangkan. Menurut Menteri Imigrasi Chris Bowen, sedikitnya 100 visa sementara akan dikeluarkan tiap bulan. (AP/DI)

Etiopia Akan Kirim Pasukan ke Somalia

Etiopia, Jumat (25/11), menyatakan akan mengirim pasukannya ke wilayah Somalia untuk periode waktu yang tidak terlalu lama guna membantu pasukan Somalia dan Kenya memerangi gerakan militan, yang makin merajalela di bagian selatan Somalia. Seorang pejabat Pemerintah Etiopia bahkan mengakui, satu tim kecil tentara Etiopia sudah dikirim ke negara tetangganya itu untuk menjalankan misi pengintaian. "Kami mempertimbangkan (mengirim pasukan) untuk waktu yang singkat, hanya hitungan minggu. Kami tak ingin pengiriman pasukan kami digunakan sebagai propaganda kelompok ekstremis," tutur pejabat pemerintah yang tak mau disebut namanya itu setelah pertemuan para kepala negara di kawasan Afrika timur laut di ibu kota Etiopia, Addis Ababa, Jumat. Tak seorang pun pejabat Etiopia bersedia menjelaskan detail jumlah pasukan dan cakupan misi yang akan mereka jalankan di Somalia. Kenya, negara tetangga Somalia, sudah mengirim pasukan ke negara tersebut dalam enam minggu terakhir. (REUTERS/DHF)

AP PHOTO/AARON FAVILA

Aktivis perempuan Filipina membawa poster dalam demonstrasi memperingati Hari Anti-kekerasan kepada Perempuan Internasional di dekat Istana Malacanang, Manila, Filipina, Jumat (25/11). Kelompok itu berupaya menggugah kesadaran masyarakat untuk menghilangkan kekerasan kepada perempuan.

Arroyo Diminta Tetap Ditahan

Pengacaranya Meminta Tahanan Rumah

MANILA, JUMAT — Pemerintah Filipina, Jumat (25/11), meminta pengadilan agar memerintahkan mantan Presiden Gloria Macapagal-Arroyo dipindahkan dari rumah sakit ke sebuah fasilitas penahanan polisi.

Permintaan yang disampaikan pengacara Pemerintah Filipina, Maria Juana Valleza, ini diajukan setelah pengacara Arroyo meminta agar kliennya menjalani tahanan rumah ketimbang ditahan di rumah sakit seperti permintaan sebelumnya.

Arroyo, presiden dari tahun 2001-2010 dan kini anggota Kongres, dikenai dakwaan melakukan kecurangan pemilu. Selama ini dia dalam penjagaan, sementara dirawat di sebuah rumah sakit swasta di Manila sejak penangkapannya sepekan lalu atas dakwaan memanipulasi hasil pemilu tahun 2007.

Arroyo sudah menjalani tiga operasi di tulang belakang. Sebelum ditahan, dia beralasan perlu mendapat perawatan tulang di luar negeri lantaran perawatan seperti itu tidak ada di Filipina.

"Kami mendesak agar dia dipindahkan segera ke sebuah pusat penahanan polisi karena secara medis dia telah bugar untuk meninggalkan rumah sakit," kata Maria Juana Valleza, pengacara pemerintah. Salah satu dari tiga dokter Arroyo memberi kesaksian, kondisinya telah membaik.

"Arroyo cukup fit untuk menjalani sebagai pasien rawat jalan," kata Dr Mario Ver, dokter yang merawat Arroyo dalam kesaksian di pengadilan.

Arroyo (64) menghadapi ancaman hukuman penjara seumur hidup kalau terbukti bersalah.

Menurut Maria Juana Valleza di pengadilan Pasay City, yang mengeluarkan surat perintah penangkapan bagi Arroyo pekan lalu, mantan presiden itu seharusnya dipindahkan ke kantor Kepolisian Sektor Selatan, tempat penahanan yang paling dekat dengan rumah sakitnya.

Apalagi, sebuah ruangan pribadi khusus di sebuah kantor polisi telah disiapkan. "Dia akan tinggal di dalam sebuah ruangan tanpa ditemani tahanan lain. Ukurannya memadai untuk kebutuhan pribadi dan medisnya," kata Valleza.

Jose Flaminiano, salah seorang pengacara Arroyo, mengatakan kepada pengadilan, mereka mencabut permohonan agar Arroyo menjalani tahanan rumah sakit, dan lebih memilih agar kliennya menjalani saja tahanan rumah.

Presiden Benigno Aquino III, pengganti Arroyo, menolak berkomentar, dengan mengatakan, dia tidak ingin dianggap mencoba mencampuri keputusan pengadilan atas permohonan penahanan rumah.

Menteri Kehakiman Filipina Leila de Lima mengatakan, Jumat, bahwa penahanan rumah hanya akan dianggap publik sebagai perlakuan khusus bagi Arroyo.

Putra Arroyo, anggota DPR Dato Arroyo, dalam pernyataannya meminta perlakuan adil bagi ibunya. (AFP/REUTERS/AP/DI)

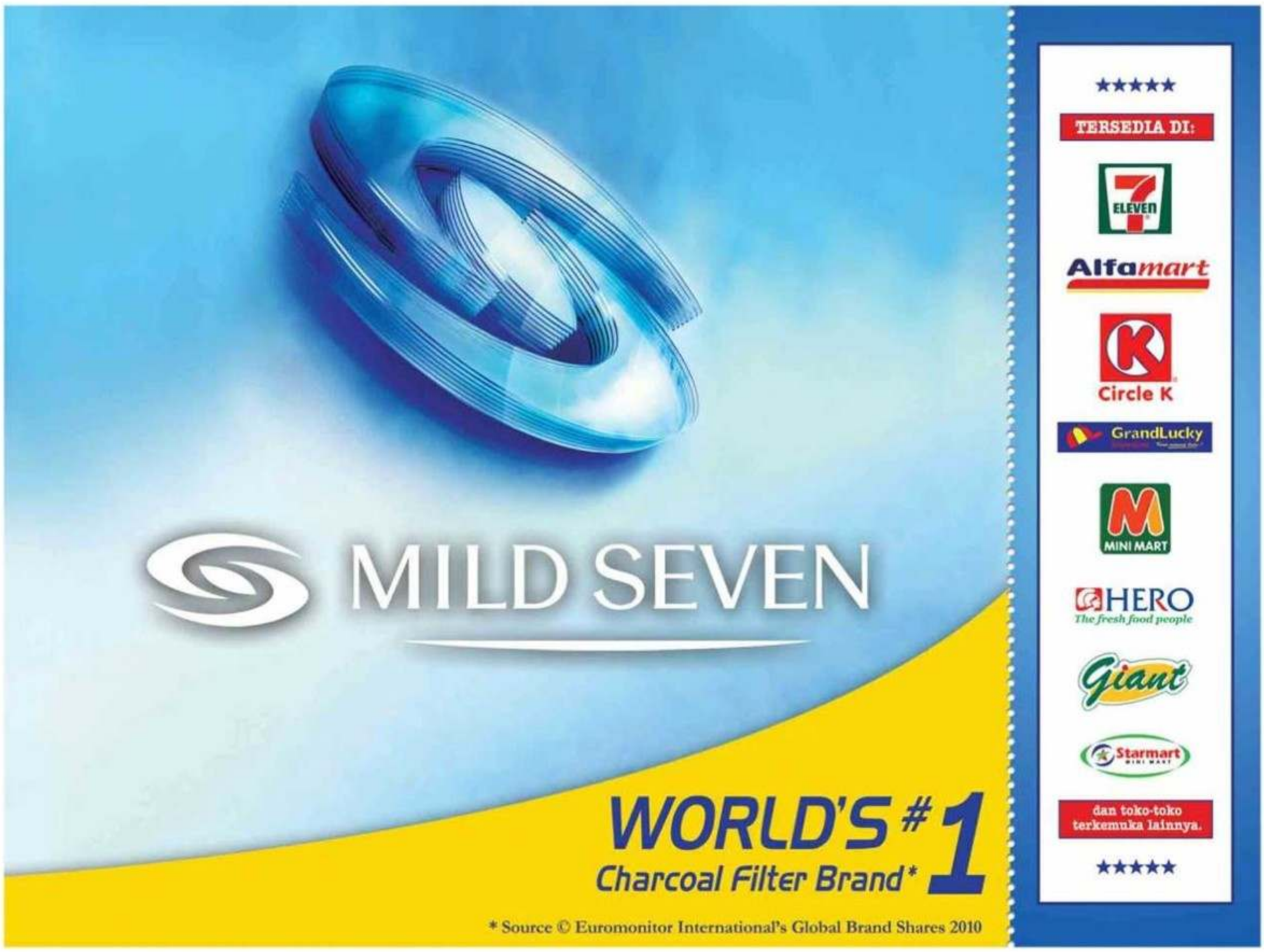

Mahasiswa Cile Tuntut Kuliah Gratis

AFP/CLAUDIO SANTANA

Mahasiswa Cile berunjuk rasa menentang pemerintahan Presiden Sebastian Pinera di Santiago, Cile, Kamis (24/11). Cile diguncang demonstrasi mahasiswa selama beberapa bulan terakhir, yang menuntut agar perguruan tinggi negeri membebaskan uang kuliah.

Suu Kyi Daftarkan Partainya

Walau Berisiko Tinggi, Pendekatan Indonesia ke Myanmar Terbukti Lebih Berhasil

NAYPYIDAW, JUMAT — Partai Liga Nasional untuk Demokrasi (NLD), pengusung tokoh demokrasi Myanmar, Aung San Suu Kyi, resmi mendeklarasikan diri kembali masuk dalam kancah perpolitikan di negeri itu. Mereka mendaftar lagi sebagai partai politik peserta pemilihan umum.

Langkah itu diambil, Jumat (25/11), beberapa hari menjelang rencana lawatan Menteri Luar Negeri Amerika Serikat Hillary Clinton ke Myanmar, yang secara khusus juga akan menemui Suu Kyi.

"Kami sangat senang dengan langkah awal ini. Langkah selanjutnya adalah Daw (sebutan penghormatan) Aung San Suu Kyi datang sendiri ke kantor komisi pemilu Myanmar untuk mendaftarkan diri," ujar juru bicara NLD, Nyan Win.

Lebih lanjut, keputusan AS mengutus Hillary Clinton berkunjung ke Myanmar diambil tak lama setelah Konferensi Tingkat Tinggi Ke-19 ASEAN di Nusa Dua, Bali, pekan lalu, memutuskan Myanmar mengetuai organisasi kawasan itu tahun 2014.

Negara-negara ASEAN pekan lalu sepakat dan sekaligus mengapresiasi berbagai perubahan positif, yang telah dilakukan Myanmar, setidaknya dalam setahun terakhir.

Akhir tahun lalu, Suu Kyi beserta para pengikutnya di Partai NLD memutuskan memboikot pemilu karena menganggapnya digelar dengan penuh kecurangan dan sekadar dipakai pihak militer untuk "mengganti baju" mereka masuk ke dalam pemerintah sipil.

Militer Myanmar juga mendirikan partai-partai politik baru, yang kemudian dipakai untuk mencalonkan mereka sendiri menjadi anggota legislatif dalam pemilu yang digelar kembali setelah dua dekade kekuasaan pemerintahan junta militer.

Kunjungan Clinton adalah yang pertama dalam lima dekade terakhir. Clinton diagendakan berkunjung Rabu pekan depan. Kunjungan itu menyusul pernyataan Presiden AS Barack Obama sebelumnya, yang menyebut perubahan di Myanmar seolah "kerlipan" kemajuan.

Namun, juru bicara majelis rendah parlemen Myanmar, Jenderal (Purn) Thura Shwe Mann, menyatakan, Myanmar hanya menginginkan sebuah "hubungan biasa" dengan Washington.

Perubahan yang terjadi di Myanmar memang mengejutkan banyak kalangan. Sejumlah langkah reformasi dilakukan, mulai dari pembebasan Suu Kyi, mengizinkannya berkeliling Myanmar untuk melawat para pendukungnya, hingga pelepasan para tahanan politik.

Tidak cuma itu, Pemerintah Myanmar juga menggelar upaya revisi aturan pemilu yang memungkinkan NLD ikut serta membuat UU tentang buruh dan aturan yang memungkinkan rakyat berunjuk rasa secara damai.

Lebih lanjut, menurut Jim Della-Giacoma, Direktur Proyek Asia Tenggara International Crisis Group, keikutsertaan NLD dalam pemilu berikut bakal menandai awal dari era baru negeri itu.

"Partai NLD tentunya punya tempat tertentu dan khusus dalam sejarah Myanmar, termasuk juga dalam hubungan antarkomunitas internasional," ujar Jim.

Saat hadir di KTT Ke-19 ASEAN, Presiden Myanmar Jenderal (Purn) Thein Sein, Sabtu lalu, kepada wartawan Myanmar mengaku menyambut gembira masuknya kembali NLD ke peta perpolitikan Myanmar. Dia juga akan menyambut baik masuknya Suu Kyi ke parlemen.

Pendekatan berisiko tinggi

Sementara itu, saat ditemui di ruang kerjanya, Menteri Luar Negeri Marty Natalegawa membanggakan perubahan yang terjadi dalam 11 bulan terakhir di Myanmar yang jauh lebih signifikan jika dibandingkan dengan kondisi 10 tahun terakhir saat negara-negara Barat lebih memilih menggunakan pendekatan keras, seperti dengan menjatuhkan sanksi dan boikot atas Myanmar.

Indonesia, tambah Marty, berani mengambil langkah berisiko tinggi dalam mendekati Myanmar, seperti juga diterapkannya saat berinisiatif menengahi konflik perbatasan Thailand-Kamboja.

"Kalau gagal, kita bisa dipermalukan. Tetapi, coba diingat, kapan ada ketua ASEAN pernah datang ke Myanmar, bertemu banyak pihak, termasuk Suu Kyi, dan langsung mengevaluasi mereka dan menunjukkan di mana posisi mereka sekarang," ujar Marty.

Selain itu, Indonesia juga tidak pernah mendikte langkah perubahan apa saja yang harus dilakukan Myanmar. Sekadar mengingatkan, mereka konsisten menjalankan ketujuh peta jalan reformasi, yang mereka susun dan tetapkan sendiri.

(AFP/DWA)

KEAMANAN KAWASAN

Konflik Memuncak, ASEAN Rawan Pecah

JAKARTA, KOMPAS — Organisasi negara-negara di kawasan Asia Tenggara (ASEAN) diperingatkan agar ekstra hati-hati dalam menyikapi berbagai perkembangan kondisi dan arsitektur keamanan, baik yang tengah terjadi di kawasan sendiri maupun di kawasan sekitarnya.

Hal itu menyusul kebijakan Pemerintah Amerika Serikat yang menambah jumlah personel militer mereka di Darwin, Australia, sebanyak 2.500 marinir.

Seperti diketahui, kebijakan itu diumumkan resmi oleh Presiden AS Barack Obama beberapa hari menjelang kedatangannya ke Nusa Dua, Bali, untuk menghadiri Konferensi Tingkat Tinggi Ke-6 Asia Timur di mana AS menjadi anggota resmi untuk pertama kalinya.

Peringatan itu disampaikan pengajar Hubungan Internasional Fakultas Ilmu Sosial dan Ilmu Politik Universitas Indonesia, Andi Widjojanto, Jumat (25/11), saat dihubungi per telepon di Singapura.

"Saat ini tengah terjadi tumpang tindih arsitektur keamanan, terutama di kawasan Asia Tenggara. Selama ini strategi ASEAN kemudian mencoba memosisikan diri menjadi titik sentral pertemuan dari semua arsitektur keamanan yang ada tadi," ujar Andi.

Namun, sayangnya, kata Andi, negara-negara anggota ASEAN tidak punya kemampuan bermain di level kekuatan keras (*hard power*) dan lebih terbatas pada sekadar mempromosikan pendekatan-pendekatan kekuatan lembut (*soft power*) macam membangun norma di kawasan, seperti berbagai perjanjian dan kesepakatan bersama.

"Selain arsitektur ASEAN, ada juga arsitektur lain seperti ARF, Shangrilla Dialogue, Jakarta International Defence Dialogue, dan banyak lagi sehingga bertumpuk-tumpuk. Berbeda dengan yang ada di Eropa Barat, Afrika, dan Afrika Barat, yang masing-masing cuma ada satu arsitektur," ujar Andi.

Dengan semua kondisi itu, Andi lebih lanjut memprediksi negara-negara anggota ASEAN rentan terpecah belah, apalagi ketika negara-negara besar memainkan kekuatan keras mereka. Secara pragmatis, beberapa negara ASEAN bakal "merapat" ke sekutu-sekutu tradisional masing-masing.

"Indonesia dengan prinsip politik luar negeri yang bebas aktif bakal ditinggalkan sendiri. Kesepakatan-kesepakatan yang ada dipastikan tidak akan berpengaruh dan memberikan ikatan apa-apa. Ketika krisis terjadi terkait hal-hal sensitif, seperti sengketa Laut China Selatan, semua norma itu akan lepas," ujar Andi.

Ia juga menambahkan, era saat ini jauh lebih sulit meramalkan situasi yang berkembang, terutama ketika konflik pecah. Pada masa Perang Dingin, pengkubuan jauh lebih mudah diprediksi ketimbang saat ini di mana terdapat banyak kekuatan regional baru yang muncul, misalnya China dan India, selain kekuatan yang sudah ada sebelumnya.

Sementara itu, saat ditemui di ruang kerjanya, Menteri Luar Negeri Marty Natalegawa menyebut, sudah ada jaminan, baik dari AS maupun Australia, kalau penempatan dan penambahan jumlah pasukan AS itu sekadar untuk kebutuhan antisipasi dampak bencana alam.

"Kalau memang itu niatnya, Presiden Susilo Bambang Yudhoyono kemarin menawarkan kenapa tidak sekalian saja digelar latihan bersama untuk keperluan itu. Semua pihak dilibatkan, baik AS, Australia, Indonesia, Jepang, dan yang tidak kalah penting juga melibatkan China," ujar Marty.

Dua negara terakhir dinilai juga punya kepedulian besar dalam hal menangani dampak akibat bencana alam, yang juga kerap terjadi di kawasan mereka.

Dengan demikian, tambah Marty, akan tercipta suatu kondisi di mana semua pihak punya musuh bersama, bukan dalam bentuk negara, melainkan bencana alam atau persoalan lain yang bisa menyatukan semua negara itu.

> **ASEAN mencoba memosisikan diri menjadi titik sentral pertemuan dari semua arsitektur keamanan.**

"Intinya, kerja sama antarnegara tidak harus disandarkan pada ada tidaknya ancaman dari negara lain. Cara berpikir seperti itu kan pandangan di era Perang Dingin, yang coba kita tanggalkan. Masalahnya, kalau cara pandang seperti itu dilanjutkan, malah seringnya benar terjadi," kata Marty.

Sekarang ini, ujar Marty, muncul perkembangan China tengah menggelar latihan perang terbaru yang oleh banyak kalangan pengamat dikait-kaitkan dengan penempatan 2.500 pasukan marinir AS di Darwin sebelumnya.

Lebih lanjut, Marty memastikan rencana penempatan pasukan tambahan itu sudah disampaikan sebelumnya oleh Australia saat bertemu di forum APEC di Honolulu, Hawaii.

Terkait isu arsitektur keamanan kawasan, Marty mengaku, ASEAN, terutama di bawah kepemimpinan Indonesia setahun ini, punya pengaruh besar untuk menentukan agenda sendiri.

Hal itu tampak saat EAS kemarin saat setiap pihak mencoba mengajukan isu sensitif seperti keamanan maritim, yang oleh Indonesia diubah menjadi kerja sama maritim. (DWA)

KRISIS DUNIA ARAB

Bentrokan Kembali Pecah di Sana'a

SANA'A, JUMAT — Bentrokan yang menimbulkan korban jiwa kembali terjadi di Sana'a, Yaman, Jumat (25/11), dua hari setelah Presiden Ali Abdullah Saleh menandatangani perjanjian peralihan kekuasaan. Ribuan demonstran pun kembali turun ke jalan menolak isi perjanjian tersebut.

Bentrokan pecah Jumat pagi antara aparat keamanan yang loyal kepada rezim Saleh dan tentara dari Divisi Lapis Baja Pertama Angkatan Darat Yaman yang dipimpin Jenderal Ali Mohsen al-Amar. Amar membelot kepada pihak oposisi dan mendukung gerakan protes rakyat.

Pasukan Amar baku tembak menggunakan mortir dan senapan mesin dengan pasukan keamanan di bawah pimpinan keponakan Presiden Saleh, Yehya. Bentrokan terjadi di luar kediaman resmi Wakil Presiden Abdrabuh Mansur Hadi, orang yang akan menerima kekuasaan dari Saleh berdasarkan kesepakatan peralihan kekuasaan tersebut.

Dua orang dilaporkan tewas, masing-masing satu dari setiap pihak yang bentrok. Jumlah ini menambah korban tewas dalam sepuluh bulan aksi demonstrasi rakyat di Yaman, yang menjadi bagian dari gelombang Musim Semi Demokrasi Arab tahun ini.

Sehari sebelumnya, lima demonstran tewas setelah pasukan keamanan dan kelompok propemerintah melepaskan tembakan peluru tajam secara membabi buta langsung ke arah para demonstran yang sedang berkemah di pusat kota Sana'a.

Presiden Saleh, yang masih berada di Riyadh, Arab Saudi, sejak menandatangani peralihan kekuasaan tersebut, Rabu malam, mengutuk aksi kekerasan tersebut dan memerintahkan penyelidikan. Menurut Menteri Luar Negeri Yaman Abu Bakr al-Kurbi, Saleh masih akan tinggal di Arab Saudi untuk berobat dan belum diketahui kapan akan kembali ke Yaman.

Ketegangan juga memuncak, Jumat, di kawasan Al-Hasaba di bagian utara Sana'a, saat dua kelompok pria bersenjata yang bertikai membuat blokade jalan di beberapa titik. Kawasan ini menjadi lokasi bentrokan antara pasukan keamanan pemerintah dan milisi suku-suku asli Yaman dalam beberapa bulan terakhir.

Baik penentang maupun pendukung Saleh berjanji akan turun ke jalan setelah shalat Jumat untuk berdemonstrasi. Para aktivis memimpin aksi protes menentang perjanjian peralihan kekuasaan itu, terutama bagian kompensasi kekebalan hukum yang dijanjikan kepada Saleh setelah ia lengser. "Revolusi akan terus berlanjut sampai semua tujuan kami tercapai," demikian bunyi slogan yang diteriakkan kelompok antipemerintah.

Melanggar tenggat waktu

Di bagian lain Timur Tengah, Suriah dikabarkan telah melanggar tenggat waktu yang diberikan Liga Arab untuk mengizinkan ratusan pemantau independen masuk ke negara itu guna melihat kondisi langsung di lapangan. Liga Arab, Kamis, memberi waktu 24 jam bagi Damaskus, tetapi tenggat waktu itu telah lewat pada pukul 13.00 waktu setempat hari Jumat, dan Pemerintah Suriah masih belum memberi jawaban.

Seorang pejabat Liga Arab mengatakan, pihaknya memberi Suriah kelonggaran hingga hari Jumat berakhir untuk menjawab. Jika Suriah tetap tidak mau membuka diri bagi para pemantau, negara-negara yang tergabung dalam Liga Arab mengancam akan menjatuhkan sanksi ekonomi bagi negara itu. Beberapa sanksi yang dipertimbangkan, antara lain, menghentikan penerbangan ke Suriah dan membekukan rekening bank Pemerintah Suriah.

(AP/AFP/DHF)

PALESTINA

Mahmoud Abbas Jalin Mitra Baru

KAIRO, KOMPAS — Presiden Otoritas Palestina Mahmoud Abbas dan Kepala Biro Politik Hamas Khaled Meshaal dalam temu pers seusai pertemuan mereka di Kairo, Kamis (24/11), mengumumkan memulai kemitraan baru Palestina. "Tidak ada perbedaan sama sekali di antara kita sekarang. Kami sepakat bekerja sebagai mitra dengan satu tanggung jawab," kata Abbas.

Meshaal juga menyatakan, tenanglah rakyat Palestina, bangsa Arab, dan umat Islam bahwa kami sekarang membuka lembaran baru dalam bentuk kemitraan menyangkut segala hal di rumah Palestina.

Pertemuan Abbas-Meshaal telah mencapai kesepahaman soal pembentukan Pemerintah Palestina mendatang, dan isu tahanan politik yang disekap kedua belah pihak.

Abbas dan Meshaal menyetujui pula pemilu parlemen dan presiden, Mei tahun depan. Kedua pemimpin Palestina itu juga sepakat menggerakkan perlawanan rakyat terhadap agresi Israel dalam berbagai bentuk, seperti blokade Jalur Gaza, proyek Yahudinisasi kota Jerusalem, dan pembangunan tembok pemisah di Tepi Barat.

Abbas dan Meshaal sepakat bahwa perbatasan tahun 1967 merupakan tuntutan minimal Palestina dalam perundingan dengan Israel dan memberikan wewenang kepada PLO untuk melakukan perundingan itu.

Ketua delegasi faksi Fatah dalam perundingan rekonsiliasi dengan Hamas, Azzam Ahmad, mengungkapkan, Abbas dan Meshaal telah membahas semua hal menyangkut pelaksanaan kesepakatan rekonsiliasi dan masa depan otoritas Palestina.

"Kita sudah membahas pula status kota Jerusalem, cara mengaktualisasi lembaga PLO, cara membangun kembali Dewan Nasional Palestina, isu perlawanan rakyat, serta kesepakatan gencatan senjata dengan Israel di Tepi Barat dan Jalur Gaza," kata Ahmad.

Juru bicara Hamas, Fauzi Barhum, mengungkapkan, Abbas dan Meshaal telah membahas isu-isu politik menyangkut program nasional dan isu PLO.

Pertemuan Abbas-Meshaal itu merupakan pertama kali sejak penandatanganan kesepakatan rekonsiliasi 3 Mei lalu di Kairo.

Namun, kesepakatan rekonsiliasi itu mengalami ketersendatan dalam pelaksanaannya, menyusul Hamas dan Fatah berbeda pendapat soal penjabat PM Palestina mendatang. Fatah bersikeras meminta Sallam Fayyad sebagai perdana menteri Palestina mendatang. Hamas menolak Fayyad menduduki kursi PM.

Azzam Ahmad mengatakan, Hamas dan Fatah akan melakukan langkah-langkah untuk membangun kepercayaan, seperti pembebasan tahanan politik, mencabut batasan bepergian ke Jalur Gaza dan Tepi Barat, serta mengizinkan loyalis Fatah yang dipaksa meninggalkan Jalur Gaza kembali ke wilayah itu.

(MTH)

"Protes Kesempatan Terakhir" di Kairo

AP PHOTO/BERNAT ARMANGUE

Warga Mesir menjalankan ibadah shalat Jumat di Alun-alun Tahrir, Kairo, Mesir, Jumat (25/11). Puluhan ribu pengunjuk rasa yang berteriak "Pergi, pergi!" dengan cepat memenuhi alun-alun dalam demonstrasi yang disebut "Protes Kesempatan Terakhir".

Bos Mafia Kanada Mati

Mayat Salvatore Montagna Tergeletak di Sungai

MONTREAL, JUMAT — Mayat Salvatore Montagna, bos mafia Montreal, Kanada, ditemukan tergeletak di tepi sungai di kota itu, Kamis (24/11). Di tubuhnya terdapat luka tembak. Sungai ini terletak di wilayah klan Rizzuto Sisilia, salah satu mafia Kanada-Italia paling kuat di Montreal.

Berita kematian pria berusia 40 tahun itu dirilis beberapa media di Quebec dan Montreal, Kanada, Jumat. Mayat pria yang dijuluki "Sal the Iron Worker" ini ditemukan di pantai Ile Vaudry, pulau kecil di selatan Charlemagne, dekat Repentigny.

Menurut media di sana, Montagna tewas akibat terkena luka tembakan, tanpa merinci dia terluka di bagian tubuh mana. Situs canada.com, merujuk keterangan polisi setempat, melaporkan, Montagna diduga ditembak pada Kamis pukul 10.00.

Menurut kantor berita The Canadian Press, mayat pria, yang oleh otoritas AS disebut "pernah memimpin keluarga penjahat ternama Bonanno di New York", itu ditemukan di muara Sungai L'Assomption. Mayat pria itu ditemukan oleh seorang warga.

Seorang juru bicara polisi menjelaskan, salah satu warga menemukan mayat Montagna sekitar pukul 10.00 di muara Sungai L'Assomption. Saksi mata mengatakan, sebelumnya dia mendengar suara tembakan.

Namun, Sersan Polisi Benoit Richard mengatakan tak bisa mengonfirmasi penyebab kematian ayah tiga anak itu. Richard mengatakan, pihak kepolisian akan menunggu hasil otopsi, yang dilakukan Jumat untuk menentukan penyebab kematian.

Jaringan Al Capone

Nama Montagna dikaitkan dengan keluarga penjahat Bonanno, salah satu dari lima keluarga mafia besar, geng kriminal terkenal, di New York. Geng ini bekerja sama dengan jaringan mafia Al Capone dan Lucky Luciano. Mereka bahkan pernah membentuk sebuah komisi bersama.

Keluarga Bonanno juga memiliki hubungan amat dekat dengan mafia Montreal. Ada spekulasi yang beredar: Montagna telah menjadi bagian dari kepemimpinan mafia baru di Montreal dan berusaha mereorganisasi pemimpin kelompok itu.

Agen rahasia AS, FBI, pernah menyebut Montagna sebagai "bos keluarga penjahat Bonanno". Tuduhan itu disangkal pengacaranya. Namun, di sebuah tabloid di New York, dia dijuluki "Bos Bambino" karena "kejayaan" sekitar 10 tahun silam.

Kematiannya menjadi kabar terbaru dalam serangkaian pembunuhan dan penghilangan para mafioso selama dua tahun terakhir. Montagna dinilai sebagai saingan utama dalam mengambil alih kembali peran keluarga mafia Rizzuto yang telah melemah.

Besar di Sisilia

Kedatangannya di Montreal terjadi hanya dua bulan sebelum pembunuhan anggota keluarga Rizzuto di pinggiran utara Montreal. Setelah ayah dan anak Rizzuto ditembak mati, seperti juga teman-teman mereka, saudara iparnya menghilang. Montagna masuk nominasi sebagai calon pemimpin baru di keluarga ini.

Montagna lahir di Montreal tahun 1971, tetapi dibesarkan di Sisilia, Italia, asal ayahnya. Bersama keluarga, dia pindah ke Amerika Serikat saat berusia 15 tahun. Dia tak pernah memperoleh kewarganegaraan AS.

Pria ini termasuk salah satu mafioso Kanada-Italia yang berbahaya dan disegani geng Montreal lain. Kematiannya terjadi dua bulan setelah seorang petinggi mafia lainnya, Raynald Desjardins, lolos dari kematian dalam penembakan di Laval, di utara Montreal.

Desjardins memilih hubungan yang dekat dengan Vito Rizzuto, pemimpin mafia paling berpengaruh di Montreal. Rizzuto saat ini sedang meringkuk di penjara Amerika Serikat. Kasus pembunuhan dan penghilangan para mafioso pada tahun 2009 hingga awal tahun 2010 telah menyasar anggota keluarga ini.

Polisi Quebec mengatakan, penemuan mayat Montagna mengisyaratkan, "tanda-tanda kekerasan" telah muncul di tenggara Montreal.

(THECANADIANPRESS.COM/CAL)

Zona Euro Makin Parah

Peringkat Hongaria Diturunkan

STRASBOURG, JUMAT — Perancis dan Jerman sepakat berhenti berdebat di publik tentang peran Bank Sentral Eropa (ECB) dalam menyelamatkan perekonomian zona euro yang makin parah. Jerman juga menyerukan agar ECB berperan lebih luas.

Peringkat utang Hongaria diturunkan. Hongaria terpukul karena lembaga pemeringkat Moody's Investor Service menurunkan peringkat dari Baa3 menjadi Ba1 atau dari status "layak investasi" menjadi "sampah" dengan prospeknya juga negatif.

Penurunan ini menyebabkan pasar saham di Eropa melemah. Hongaria bukan anggota zona euro, tetapi secara ekonomi memiliki kaitan erat, baik langsung maupun tak langsung.

Sehubungan dengan itu, trio raksasa zona euro bertemu. Mereka sepakat menyingkirkan perbedaan pendapat soal peran ECB demi menyelamatkan ekonomi. Presiden Nicolas Sarkozy, Kanselir Jerman Angela Merkel, dan Perdana Menteri Italia Mario Monti bertemu di di Strasbourg, Perancis, Kamis (24/11).

Salah satu yang mereka bahas adalah peran ECB. Trio sepakat menjaga independensi ECB dan tidak akan menyentuh mandat ECB, yakni memerangi inflasi.

Trio juga mengusulkan perubahan traktat Uni Eropa untuk mencapai keseragaman soal kebijakan keuangan negara, yang selama ini tak seragam dan berlangsung liar. Hal ini ditandai dengan defisit besar anggaran pemerintah yang berlangsung bertahun-tahun ini terakumulasi dalam bentuk timbunan utang.

Walau menyatakan mendukung independensi ECB, para pemimpin zona euro sebenarnya sudah mulai mereduksi independensi ECB. "Kami semua ingin mengungkapkan kepercayaan terharap ECB dan menghormati kemandirian ECB," ujar Sarkozy.

Bertentangan

ECB seharusnya hanya bertugas memerangi inflasi. Namun, ECB sudah turun tangan dengan membeli obligasi terbitan pemerintah zona euro, yang dicampakkan pasar karena potensi kebangkrutan sejumlah negara.

ECB hampir menghabiskan dana 200 miliar euro untuk membeli obligasi dari negara terlilit utang. Hal ini dilakukan karena banyak pihak berpikir, ECB merupakan satu-satunya institusi yang bisa menenangkan pasar. Namun, risiko turun tangan ECB adalah potensi kebangkrutan ECB karena sudah membeli obligasi negara-negara yang bangkrut, yang bisa saja tidak bisa membayari semua utang.

Secara potensial, ECB memiliki kemampuan mencetak uang. Peran ini juga diharapkan sehubungan dengan memburuknya perekonomian Eropa.

Menurut Jerman, ide pengetatan kebijakan moneter yang menjadi tugas utama ECB walau membuat negara tertekan. ECB bisa melonggarkan kebijakan moneter, termasuk dengan pencetakan uang. Namun, opsi ini berpotensi mengakibatkan hiperinflasi. Jerman mengalami kejadian ini pada tahun 1920-an.

Perancis menyerukan kepada ECB agar mengintervensi secara besar-besaran untuk mencegah gejolak di pasar obligasi.

Namun, di sisi lain, Merkel dan menteri-menterinya menyatakan, traktat Uni Eropa memutuskan ECB tidak dapat bertindak sebagai penyedia pinjaman yang terakhir diandalkan (*lender of the last resort*). Ini adalah istilah pada institusi, biasanya Bank Sentral yang menawarkan pinjaman kepada perbankan atau institusi finansial yang kesulitan.

Belanda melangkah lebih maju dengan menyarankan ECB bisa berperan sebagai penyedia pinjaman. Ini bertentangan dengan pernyataan seorang pejabat ECB, Jose Manuel Gonzalez-Paramo, yang menolak peran ECB sebagai penyedia dana. "Pemerintahan zona euro tidak boleh berharap ECB memberi bantuan untuk mengatasi defisit," ujar Gonzalez-Paramo, salah satu anggota Dewan Eksekutif ECB yang terdiri atas enam orang.

(AP/AFP/REUTERS/JOE)

MANTAN PEJABAT

Permintaan Berlusconi Ditolak Pengadilan

LONDON, JUMAT — Mantan Perdana Menteri Italia, Silvio Berlusconi, juga tidak lepas dari sidang di pengadilan. Seorang jaksa Inggris, Jumat (25/11), menolak permintaan Berlusconi untuk memblokir bukti-bukti terkait dengan tuduhan korupsi terhadapnya.

Bukti itu ditransmisikan lewat sebuah siaran video dari Inggris ke pengadilan Milan, Italia, tempat kasusnya disidangkan.

Kasus itu terjadi pada tahun 1997. Berlusconi dituduh menyuap pengacara Inggris, David Mills, suami dari seorang mantan menteri di Inggris. Dana sejumlah 600.000 dollar AS diberikan oleh Berlusconi kepada Mills.

Berlusconi dituduh memberi uang tersebut agar dapat memberikan kesaksian palsu dalam dua pengadilan pada pertengahan tahun 1990-an. Proses peradilan itu, yang disebut Berlusconi memiliki nuansa politis, itu ditunda sementara berdasarkan kekebalan terhadap undang-undang.

Mills telah mengakui menerima sejumlah uang dari Berlusconi, tetapi uang tersebut merupakan "hadiah" atas pekerjaan yang telah dilakukannya. Mills merupakan pengacara spesialis perpajakan di luar negeri. Kasus itu merupakan salah satu kontroversi yang meliputi mantan perdana menteri selama berkuasa 17 tahun. Berlusconi dilengserkan dari jabatannya karena krisis utang Italia.

Berlusconi sudah berupaya keras mencegah tautan video pembuktian kasusnya disiarkan dari Westminster ke Milan. Hakim David Bean menolak.

Bean mengatakan, penuntut Italia mengirim surat kepadanya dan menuduh Berlusconi tengah berupaya menunda atau merusak proses peradilan dengan cara canggih. Bean sepakat dengan hal itu.

Jika Berlusconi dinyatakan bersalah, bukti itu akan lebih dari sekadar bukti simbolis. Pengacaranya tampaknya akan mengajukan banding. Kemungkinan besar penyelidikan terhadap kasus itu akan dihentikan karena kejadiannya sudah lama.

Menteri bercerai

Mills terbukti bersalah menerima sogokan dan dihukum penjara selama 4,5 tahun oleh pengadilan Italia. Mills diadili dalam kasus terpisah. Namun, tampaknya pengadilan yang lebih tinggi akan menghapuskan kasus itu karena ada aturan jangka waktu maksimal mengenai sesuatu kasus.

Kasus ini sudah melewati batas waktu. Menurut perundang-undangan Italia, sebuah kasus tidak dapat diadili jika kejadiannya sudah melewati 10 tahun.

Mills dan istrinya, Tessa Jowell, yang kemudian menjadi menteri mengumumkan perpisahannya tahun 2006. Mereka tidak pernah menyatakan terjadi perceraian. Ketika itu, transaksinya dengan Berlusconi telah menjadi konsumsi publik. Jowell mengatakan, sebuah penyelidikan yang dilakukan kabinet telah menyatakan dia tidak bersalah. Kantornya tidak berkomentar mengenai status pernikahannya.

Berlusconi terseret dalam beberapa kasus pengadilan, termasuk pengadilan soal kasus seks. Dalam kasus tersebut, dia dituduh membayar untuk mendapatkan layanan seksual dari seorang pekerja seks komersial yang masih berada di bawah umur. Dia pun dituduh menggunakan jabatannya untuk menutupi kasus tersebut.

Mantan perdana menteri, yang juga merupakan salah satu orang terkaya Italia, itu mengecam balik semua tuduhan yang ditujukan kepadanya. Dia menyatakan telah menjadi korban dari lawan-lawan politiknya.

(REUTERS/AFP/JOE)

Para Pembelanja "Jumat Hitam"

GETTY IMAGES/AFP/MICHAEL NAGLE

Pemburu produk diskon menyusuri Broadway sambil membawa barang belanjaan mereka di New York City, Jumat (25/11) pagi, atau dikenal sebagai "Jumat Hitam". "Jumat Hitam" menandai awal dari musim belanja menjelang akhir tahun, dan menjadi salah satu hari perdagangan ritel tersibuk di Amerika Serikat sepanjang tahun.

KILASAN KAWAT SEDUNIA

Mansfield

HANDINING

Penyelenggara pernikahan Glamour menawarkan tempat yang sungguh tidak biasa, yaitu perkawinan di penjara Ohio, penjara yang sudah lama ditutup. Ternyata peminatnya tidak sedikit. Bahkan, perkawinan yang diselenggarakan di penjara itu dihadiri sedikitnya 500 orang. Susan Nirode, manajer operasional tempat bekas penjara itu, mengatakan, tempat sudah penuh dipesan untuk pesta tahun 2012. "Ketika orang bertanya mengapa menikah di penjara, lihatlah betapa penjara ini terlihat seperti kastil dari luar. Sementara di dalamnya, ruang sipir utama, sangat indah," ujar Nirode sambil berpromosi. Dia melanjutkan, sungguh menyenangkan melihat tempat gelap yang dapat menjadi pijakan baru di hari baru. Asal pengantin jangan memakai seragam penjara saja.... (UPI/JOE)

PENDIDIKAN & KEBUDAYAAN

LANGKAN

Konferensi Nasional Indonesia Berkebun

Indonesia Berkebun, kegiatan dari warga untuk warga yang mendorong pemanfaatan ruang terbuka kosong kota untuk ditanami tanaman pangan, mengadakan konferensi nasional pertamanya di Solo, Jawa Tengah, 26-27 November 2011. Konferensi itu diikuti wakil dari komunitas-komunitas berkebun 19 kota dan 1 kampus, dan dibuka Wali Kota Solo Joko Widodo. Penggagas Indonesia Berkebun, arsitek Ridwan Kamil, memulai kegiatan melalui jejaring sosial dunia maya. Tujuannya, menciptakan kota yang lebih ramah dengan membuat lebih banyak ruang terbuka hijau. Ternyata kegiatan yang diawali di Kemayoran, Jakarta, pada tahun 2010 itu mendapat sambutan warga pada banyak kota. Konferensi akan membuat rencana kerja 2012. (*/NMP)

Lulusan SMK Terserap 70 Persen

Keterserapan lulusan sekolah menengah kejuruan (SMK) di dunia kerja baru berkisar 70 persen. Karena itu, peningkatan kualitas SMK untuk menyiapkan lulusan yang siap kerja mendesak dilakukan. Selain itu, kewirausahaan pun perlu diperkuat untuk memberikan peluang lulusan SMK mengembangkan kemandirian. "Mengacu kepada kajian Bank Dunia, memang penyerapan lulusan SMK belum 100 persen. Pemerintah berupaya untuk mendorong supaya potensi SMK semakin maju sehingga dunia usaha memakai lulusan SMK," kata Menteri Pendidikan dan Kebudayaan Mohammad Nuh, saat mengunjungi Lomba Kompetensi Siswa (LKS) SMK di Jakarta, Rabu lalu. Pada LKS ke-19 ini, sebanyak 1.300 siswa dari seluruh Indonesia berkompetisi untuk menunjukkan keahlian. Ada 50 bidang keahlian yang dilombakan di bidang teknologi, bisnis dan pariwisata, pertanian, serta kriya. (ELN)

Dies Natalis Ke-5 UMN

KOMPAS/HENDRA A SETYAWAN

Direktur Universitas Tunku Abdul Rahman Malaysia Tang Chang Ming (kanan) menjadi salah satu pembicara pada seminar internasional bertema "New Media for the New Modern Knowledge-based Indonesia" dalam Dies Natalis Ke-5 Universitas Multimedia Nusantara (UMN) di Kampus UMN, Serpong, Tangerang, Banten, Jumat (25/11). Pembicara lain adalah Presiden Association of Private Universities and College Taiwan Lee Tien-Rien (kiri). Hadir dalam acara tersebut CEO Kompas Gramedia Agung Adiprasetyo dan Ketua Yayasan Multimedia Nusantara Teddy Surianto.

KOMPAS/P RADITYA MAHENDRA YASA

Sejumlah guru dari berbagai sekolah di Kota Semarang mengikuti upacara peringatan Hari Guru di Kantor Gubernur, Kota Semarang, Jawa Tengah, Jumat (25/11). Kesejahteraan dan kualitas guru masih menjadi sorotan di Indonesia, apalagi kondisi guru di daerah terpencil.

Evaluasi Desentralisasi

Tunjangan Khusus Guru di Perbatasan Tak Merata

JAKARTA, KOMPAS — Desentralisasi pendidikan terkait perekrutan, pembinaan, dan distribusi guru menghambat peningkatan profesionalisme guru. Pemerintah didesak meninjau kembali kebijakan desentralisasi itu.

Itu mengemuka pada seminar internasional "Mengembangkan Guru Profesional dan Berkarakter Menuju Komunitas ASEAN 2015", Jumat (25/11), di Jakarta.

Spesialis pendidikan pada International Task Force on Teachers for Education for All UNESCO, Gogot Suharwoto, mengingatkan, distribusi guru yang tak merata menjadi masalah utama Indonesia. Jumlah guru membeludak di kota, tetapi sebaliknya di daerah terpencil. "Masalah guru tak kunjung selesai karena kebijakan pusat kerap tak terlaksana hingga daerah," kata dia.

Kepala Pusat Pengembangan Profesi Pendidik Badan Pengembangan Sumber Daya Pendidikan dan Penjaminan Mutu Pendidikan Kementerian Pendidikan dan Kebudayaan Unifah Rosyidi menyebutkan, sebagian besar guru (68 persen) dari total 2,7 juta guru ada di kota. "Sayangnya tak merata," kata Unifah.

Menurut Ketua PB PGRI Sulistiyo, masalah guru terabaikan karena pemerintah kabupaten/kota tak peduli. Alokasi anggaran pendidikannya minim.

"Pembinaan profesi, distribusi, dan perlindungan hukum bagi guru itu penyakit kronis yang tak pernah selesai," ujarnya.

Distribusi tanpa memperhatikan kualitas guru dinilai Gogot takkan meningkatkan kualitas pendidikan. Pemerintah jangan hanya fokus menambah guru.

Menurut Sulistiyo, kualitas guru saat ini, dampak perekrutan dan pembinaan masa lalu. Guru senior sekarang hasil perekrutan tahun 1980-an, ketika pemerintah membangun sekolah instruksi presiden (inpres) besar-besaran dengan kualitas guru minim.

Untuk meningkatkan kualifikasi guru dan pemerataan distribusi di daerah, pemerintah membuat program Sarjana Mendidik di Daerah Terluar, Terdepan, dan Tertinggal (SM-3T).

Nantinya direkrut 3.500 sarjana pendidikan untuk dikirim ke tiga daerah itu. "Ini akan mengatasi kekurangan guru di daerah 3T itu," kata Mendikbud Mohammad Nuh.

Perbaikan 200.000 kelas

Tahun 2012, pemerintah akan merehabilitasi dan merekonstruksi 200.000 ruang kelas rusak di seluruh Indonesia. Disiapkan dana APBN 2012 Rp 19 triliun. "Program ini harus selesai tahun 2012," kata Menteri Koordinator Kesejahteraan Rakyat Agung Laksono di Padang.

Di Tegal dan Brebes, Jawa Tengah, sejumlah guru menuntut perbaikan kesejahteraan. Tak sedikit guru swasta di sana menerima honor Rp 100.000 hingga Rp 250.000 per bulan.

Soal honor juga dikeluhkan guru di luar Jawa. Kucuran dana tunjangan khusus guru-guru di perbatasan tak merata.

"Ada yang dapat, ada yang tidak. Ini membuat gejolak di antara guru. Seharusnya semua guru di perbatasan dapat," kata Agustinus, guru SMAN 1 Badau, Kapuas Hulu, Kalbar, pada diskusi publik menyambut Hari Guru yang digelar Fraksi Partai Golkar DPR. (LUK/HAN/WIE/ELN)

Lihat Juga Video "Setangkai Mawar untuk Guru" di vod.kompas.com/mawarguru

PERBUKUAN

Penerbitan Buku Jalan di Tempat

JAKARTA, KOMPAS — Penerbitan buku di Indonesia dinilai jalan di tempat. Sekitar 50 persen dari 30.000 judul buku per tahun yang diterbitkan penerbit Indonesia merupakan buku terjemahan.

"Butuh keputusan besar pemerintah melesatkan buku Indonesia dan komitmen pembiayaan dari negara. Penerbitan buku dalam negeri bisa jadi barometer kemajuan keilmuan," kata Ketua Umum Ikatan Penerbit Indonesia (Ikapi) Lucya Andam Dewi, pada pembukaan Pameran Buku Indonesia Ke-31 di Jakarta, Jumat (25/11). Pameran berlangsung 24 November-4 Desember 2011.

Pameran diikuti 106 penerbit dalam dan luar negeri, dan dibuka Wakil Presiden Boediono. Turut hadir dalam acara itu Wakil Mendikbud Bidang Pendidikan Musliar Kasim.

Kemarin, Ikapi memberikan Anugerah Ikapi penulis terbaik kepada Ahmad Fuadi, penulis buku *Negeri 5 Menara*. Penghargaan untuk penggerak budaya literasi diserahkan kepada Ketua Forum Taman Bacaan Masyarakat Heri Hendrayana Haris (Gola Gong).

Menurut Lucya, penerbit sebenarnya menanti bantuan dari pemerintah yang tak terbatas kepada buku pelajaran saja, tetapi juga kepada buku lain. Dukungan itu, antara lain, penghargaan bagi penulis buku, kecakapan pelaku industri buku, distribusi buku, kampanye minat baca, dan pemberantasan pembajakan.

Wakil Presiden mengatakan, buku harus jadi bagian hidup masyarakat. Keikutsertaan negara memajukan perbukuan mutlak ada karena berperan mencerdaskan masyarakat.

Pameran kali ini diikuti penerbit dari Malaysia, Singapura, dan Brunei. Beragam kegiatan digelar, mulai dari jumpa penulis, lomba, wisata buku, hingga peluncuran buku. (ELN)

ILMU PENGETAHUAN & TEKNOLOGI

KILAS IPTEK

Palawa Unpad Susuri Kawasan Karst Laos

Tim Palawa Universitas Padjadjaran (Unpad) Bandung bekerja sama dengan Kementerian Pemuda dan Olahraga menggelar Ekspedisi Caving di Goa Khoun Xe, Laos, bertema "Indonesia Gigantic River Cave Expedition", 29 November-13 Desember 2011. Tujuan ekspedisi ini, belajar cara menjaga dan mengonservasi karst yang memberi kesejahteraan masyarakat sekitar. "Kami ingin membuka mata Indonesia tentang cara pengelolaan karst. Karst bukan hanya berguna ketika ditambang, tapi bisa dinikmati keindahannya," kata Manajer Tim Ekspedisi, Bayu Baruna, di Bandung, Jumat (25/11). (CHE)

Spesies Air Tawar Eropa Terancam Punah

Sebagian jenis ikan dan moluska di Eropa jumlahnya kian mengkhawatirkan. Faktor polusi, penangkapan berlebih, alih fungsi lahan, dan masuknya spesies asing diyakini penyebabnya. Studi terkini menunjukkan, 6.000 spesies masuk dalam daftar merah Eropa, di antaranya 44 persen moluska, 37 persen ikan, 23 persen amfibi, 19 persen reptil, 15 persen mamalia dan capung, serta 13 persen burung. (BBC/ICH)

PERFILMAN

Asia Tenggara Merangkak dari Keterasingan

Oleh LUSIANA INDRIASARI

Festival Film Asia Tenggara atau ASEAN Film Festival, 16-17 November, di Denpasar, Bali, mengundang penasaran. Pada festival itu, 10 negara ASEAN mengirim film terbaik di negaranya untuk diputar di bioskop 21 Planet Hollywood.

Kawasan Asia Tenggara menyandang "nama besar" Thailand dengan film-filmnya yang mampu menembus pasar Asia, Amerika Serikat, dan Eropa. Publik Indonesia juga mengenal film-film Thailand, terutama bergenre horor. Bagaimana dengan film dari negara-negara seperti Myanmar, Laos, Kamboja, Filipina, dan Vietnam?

Ketika film *Only Love* dari Laos diputar, seperempat bioskop berkapasitas 200 orang terisi. Film garapan sutradara Anousone Sirisackda ini berdurasi panjang, 125 menit.

Kisahnya tentang Souvant, pemuda yang baru selesai studi di AS. Ia pulang kampung di Laos untuk membantu menyejahterakan petani di sana.

Ia mendirikan Pusat Komunitas Desa, membangun sistem irigasi, dan memberi penyuluhan kepada para petani di desanya untuk membentuk pola pertanian yang ramah lingkungan. Menonton *Only Love* mengingatkan pada program drama televisi yang pernah diputar stasiun televisi pemerintah tahun 1980-an. Dengan kemasan cerita penyuluhan, Anousone mengangkat keindahan alam Laos.

Anousone adalah mantan pegawai di Departemen Film pada Kementerian Informasi dan Kebudayaan Laos. Ia bersekolah film di Ukraina, kemudian pulang ke negaranya dan mendirikan rumah produksi perfilman.

Anousone mengakui kontrol negara terhadap perfilman di Laos sangat ketat. Film lebih banyak berisi konten penyuluhan.

Pengaruh kolonial

Budi Irianto, peneliti kajian film Asia Tenggara, khususnya film Indonesia-Malaysia, dari Universitas Gadjah Mada mengatakan, pengaruh film ASEAN tak lepas dari pengaruh kolonialisme Eropa dan AS. Pada abad ke-19, kawasan Asia Tenggara dikuasai Spanyol, Belanda, AS, dan Perancis.

Perang di kawasan Asia Tenggara memengaruhi produksi film-film lokal di kawasan itu, terutama periode 1950-1970-an. Produsen film yang sangat berkembang pada masa itu adalah Filipina, Malaysia, Indonesia, dan Vietnam.

"Film Asia Tenggara banyak bergulat dengan isu nasionalisme dan modernisme," tutur Budi. Pembangunan dengan tatanan modernitas ala Barat memunculkan pergeseran tata sosial masyarakat yang menginspirasi film. Pada masa pergulatan modernitas, plot cerita film ASEAN hampir sama, yaitu penduduk desa berpindah ke kota, sulit mencari pekerjaan, kemudian terjebak pada kekejaman kota.

Pada tahun 1970-an, Filipina menjadi pusat perfilman Asia Tenggara. Negara itu paling banyak memproduksi film dibandingkan negara lainnya, yaitu mencapai 200 film per tahun.

Peran anak muda

Pesatnya perkembangan film di beberapa negara ASEAN, seperti Vietnam, Filipina, Thailand, dan Indonesia, didorong oleh anak-anak muda yang bersekolah film ke AS, atau Eropa.

Vu Thi Hong Nga dari Departemen Perfilman Vietnam mengatakan, mereka banyak menyekolahkan anak-anak muda ke AS. Sekitar tahun 1970-an, anak-anak muda Vietnam belajar film ke Rusia.

Filipina, Malaysia, dan Thailand memperbaiki kualitas perfilman mereka dengan membuka beberapa sekolah film di negaranya. Sementara, Indonesia saat ini hanya memiliki satu sekolah film.

Dengan populasi penduduk 85 juta, Vietnam memiliki 206 layar bioskop atau 107 gedung bioskop. Mereka juga memiliki 500 mobil layar tancap yang berkeliling ke desa-desa di balik kawasan pegunungan Vietnam. Tahun 2010, Vietnam memproduksi 17 film.

Meski beberapa negara ASEAN banyak memproduksi film (Thailand 59 film dan Indonesia 77 film), kerja sama membuka pasar film di kawasan regional ASEAN belum tergarap. Negara ASEAN kurang mengenal film produksi tetangganya sendiri.

Padahal, sekitar 1960-1970-an, beberapa negara di ASEAN bergantian memutar film. Pada masa itu, Indonesia bahkan menganggap kompetitor film nasional bukan dari Hollywood, melainkan film Malaya, seperti dari Filipina dan Malaysia.

LINGKUNGAN & KESEHATAN

22 Merek Kopi Ditarik

Berisi Obat Disfungsi Ereksi yang Berbahaya

JAKARTA, KOMPAS — Badan Pengawas Obat dan Makanan menarik 22 merek kopi dari peredaran karena mengandung bahan kimia obat yang berbahaya bagi kesehatan. Produsen dan pelaku usaha lain diperingatkan untuk tidak memproduksi atau mengedarkan kopi ini lagi.

KOMPAS/ICHWAN SUSANTO

Badan Pengawasan Obat dan Makanan, Jumat (25/11), mengumumkan 22 merek kopi mengandung tadalafil dan sildenafil, obat kimia terkait disfungsi ereksi. Kopi-kopi itu berizin pangan industri rumah tangga dinas kabupaten/kota. Mengonsumsi berlebih dan kontinu kopi berbahan kimia obat ini akan mengganggu kesehatan, bahkan kematian bagi penderita jantung.

Hasil penelitian Badan Pengawas Obat dan Makanan (BPOM) menunjukkan, rata-rata ada tulisan pada kemasan yang menjanjikan efek obat kuat. Ini karena di dalamnya terkandung sildenafil dan tadalafil, yaitu obat disfungsi ereksi.

Obat ini termasuk obat keras dengan efek samping sakit kepala, muka merah, pusing, mual, nyeri perut, gangguan penglihatan, gangguan pada jantung, nyeri dada, denyut cepat, kehilangan potensi seks permanen, dan kematian.

http://kom.ps/fL6n

Temuan itu didapat dari pengujian *sampling* 56 produk kopi kemasan. "Kami menyampaikan peringatan agar masyarakat tidak mengonsumsi kopi yang mengandung bahan kimia obat karena membahayakan kesehatan," ucap Kustantinah, Kepala BPOM, Jumat (25/11), di Jakarta.

Dari hasil temuan sementara, kopi ini beredar di Surabaya (Jawa Timur) dan Bandung (Jawa Barat) dengan registrasi pangan industri rumah tangga (PIRT) atau izin dinas kesehatan kabupaten/kota. Pihak BPOM merekomendasikan, pemerintah daerah menarik dan mengawasi peredaran kopi itu.

Dari nomor PIRT, produk itu berasal dari Jakarta, Sidoarjo, Grobogan, Tangerang, Bogor, dan Bandung. "Kami masih menyusuri kebenaran nomor registrasi itu. Bisa saja nomor itu fiktif," ucapnya. Di Surabaya, pihak BPOM menyita dua truk kopi senilai Rp 2 miliar. Adapun di Bandung, disita kopi senilai Rp 150 juta.

Tiap *sachet* kopi itu dijual dengan harga Rp 20.000-Rp 30.000. "Produk ini ada yang dijual melalui internet dan *multi level marketing*," ujar Deputi III Pengawasan Keamanan Pangan dan Bahan Berbahaya BPOM Roy M Sparingga.

Jika masyarakat menemukan produksi atau peredaran kopi ini diharapkan menghubungi BPOM melalui telepon atau SMS ke 021-32199000 dan surat elektronik ke ulpk@pom.go.id.

Hingga kini belum ada pelaporan adanya korban akibat mengonsumsi produk itu. Kini, pihak BPOM melakukan investigasi lanjutan untuk proses hukumnya. Pelaku melanggar Undang-Undang Nomor 7 Tahun 1996 tentang Pangan, dengan ancaman pidana penjara paling lama lima tahun dan atau denda Rp 600 juta. (ICH)

NAMA MEREK KOPI YANG DITARIK

1. 39 Sa Kao 3 in 1 Kopi Mix Plus Plus Ekstrak Jahe
2. 39 Sa Kao Kopi Mix Ginseng Korea 3 in 1
3. Bel-Bel Kopi Susu Extra
4. Black Borneo Platinum Coffee
5. Dream Coffee
6. Dynamic Coffee/Dynamic Coffee Nusantara Dynamic Tribulus Coffee
7. Golden Life
8. Good Coffee Premium/Good Coffee
9. Herba Max Coffee
10. Jahe Mix Barokah SP
11. Jomoon Instan Coffee
12. Joss-Fly Coffee Plus Panax Ginseng
13. Kopi Cleng-Sehat, Nikmat, Berstamina
14. Kopi Kuat/Kopi Perkasa Hebat
15. Kopi Mahabbah
16. Kopi Pasutri
17. Kopi Strong 234
18. Maca-Tekh
19. Matador Coffee
20. Mawaddah Coffee
21. On Coffee
22. Premium Energy Coffee

Sumber: Badan POM

Lihat Juga Video "Minum Kopi Herbal Perlu Waspada" di vod.kompas.com/kopiherbal

PEMBUNUHAN ORANGUTAN

Keterangan Mantan GM Jadi Kunci

SAMARINDA, KOMPAS — Kuasa hukum PT Khaleda Agroprima Malindo, Dalmasius, mengakui, perintah pengendalian hama yang berujung pada pembunuhan orangutan (*Pongo pygmaeus morio*) di Desa Puan Cepak, Kabupaten Kutai Kartanegara, Kalimantan Timur, bukan kebijakan perusahaan, melainkan kebijakan personal.

Keterangan mantan General Manager (GM) PT Khaleda Agroprima Malindo (KAM) berinisial A bisa jadi kunci mengenai kebijakan tersebut. "Kebijakan itu muncul dari mantan GM (saat itu menjabat GM) ketika rapat internal perusahaan pada 2008," kata Dalmasius di Samarinda, Kaltim, Jumat (25/11).

Namun, menurut Dalmasius, kebijakan GM saat itu hanya menyebutkan, orangutan perlu diusir, dihalau, dan dipindahkan dari areal perkebunan karena dianggap sebagai salah satu hama perusak kelapa sawit. "Tak ada perintah untuk membunuh orangutan, tetapi pelaksanaan di bawah berbeda," ujarnya.

Untuk setiap orangutan yang berhasil dipindahkan, perusahaan memberi imbalan Rp 1 juta per ekor. Adapun untuk monyet Rp 200.000 per ekor.

Menurut Dalmasius, GM tidak melaporkan kebijakan itu kepada direksi karena dia memiliki otoritas membuat keputusan bersifat mendesak. "GM juga memiliki dana taktis untuk menjalankan kebijakan itu," katanya.

Menurut dia, kebijakan itu salah karena tidak memperkirakan satwa dilindungi ini akan diburu dan dibunuh. Saat ditanya kenapa perusahaan tak memberitahukan kepada masyarakat bahwa orangutan satwa dilindungi, Dalmasius mengaku tidak tahu.

Kepala Bidang Humas Kepolisian Daerah Kaltim Komisaris Besar Antonius Wisnu Sutirta mengatakan, polisi masih mengembangkan penyelidikan dan akan memintai keterangan dari semua pihak terkait, apa pun jabatannya.

Kepolisian Resor Kutai Kartanegara (Kukar) telah menetapkan empat tersangka, yakni Senior Estate Manager PT KAM yang juga warga negara Malaysia berinisial P, salah satu karyawan berinisial W, serta dua pelaku lapangan, IM dan MJ. P memberi perintah kepada W untuk merekrut IM dan MJ. Sebelumnya, IM dan MJ mengakui, selama tiga bulan bekerja, mereka telah membunuh dua ekor orangutan.

Namun, P mengaku tidak menyuruh karyawan membunuh orangutan. Dia menginstruksikan untuk menangkap dan memindahkan orangutan keluar dari areal perkebunan. (ILO)

PERLINDUNGAN OZON

"Deklarasi Bali" Dorong Transisi

NUSA DUA, KOMPAS — Pertemuan para pihak yang meratifikasi Konvensi Vienna dan Protokol Montreal untuk perlindungan ozon, 21-25 November 2011, di Bali Nusa Dua Convention Center, Bali, menghasilkan kesepakatan "Deklarasi Bali". Deklarasi itu mendorong sebanyak 196 negara yang meratifikasi konvensi, dan protokol tersebut menciptakan transisi penggunaan bahan perusak ozon yang sekaligus tidak menimbulkan efek gas rumah kaca.

"Para pihak menyepakati deklarasi ini. Perdebatan panjang terkait masalah penyegaran dana multilateral Protokol Montreal," kata Kepala Biro Perencanaan dan Kerja Sama Luar Negeri pada Kementerian Lingkungan Hidup Rasio Ridho Sani, Jumat (25/11), di Nusa Dua, Bali.

Deputi Bidang Pengendalian Kerusakan Lingkungan dan Perubahan Iklim pada Kementerian Lingkungan Hidup Arief Yuwono mengatakan, capaian Protokol Montreal 2011 seperti disampaikan Badan Investigasi Lingkungan (EIA) London-Washington. Arief menyatakan, saat ini dengan Protokol Montreal, kita mampu memenangi pertarungan untuk melindungi ozon, tetapi tidak mampu mengatasi dampak lain berupa pemanasan global yang menimbulkan perubahan iklim. "Perjuangan berikutnya bagi para pihak yang meratifikasi Protokol Montreal untuk menghasilkan teknologi perlindungan ozon sekaligus tidak menimbulkan efek gas rumah kaca," kata Arief.

Menurut Arief, perdebatan muncul di antara para pihak yang meratifikasi Konvensi Vienna dan Protokol Montreal soal sinergi dengan pembahasan isu perubahan iklim—antara keinginan untuk menyatukan atau tetap berjalan sendiri-sendiri.

Bahan-bahan perusak ozon selama ini dimanfaatkan untuk berbagai keperluan, seperti pendingin ruang ataupun barang kebutuhan makanan. Bahan perusak ozon tersebut meliputi klorofluorokarbon (CFC) yang tergolong paling merusak lapisan ozon.

Kemudian, CFC digantikan hidroklorofluorokarbon (HCFC) yang daya rusak lapisan ozon lebih rendah. Pemerintah Indonesia secara resmi menghentikan impor CFC untuk digantikan HCFC sejak tahun 2007, meskipun Rasio mengakui bahwa sampai sekarang masih dijumpai peredaran CFC tersebut.

HCFC masih berpotensi merusak ozon, sekaligus menimbulkan dampak pemanasan global. Indonesia ikut menargetkan penghentian penggunaannya pada tahun 2030, digantikan alternatif hidrofluorokarbon (HFC). (NAW)

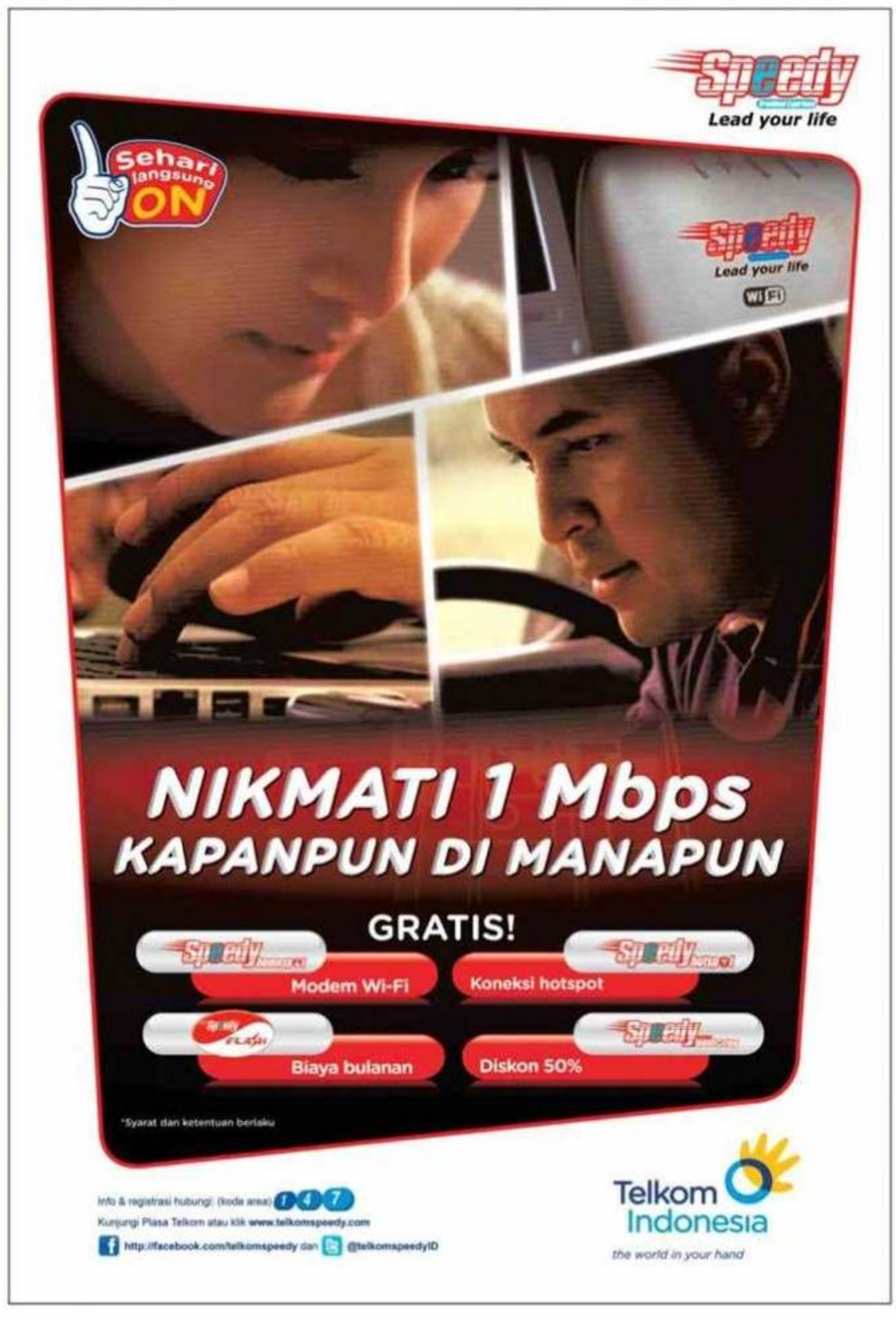

NOUVEL 18

SINGAPORE

FREEHOLD

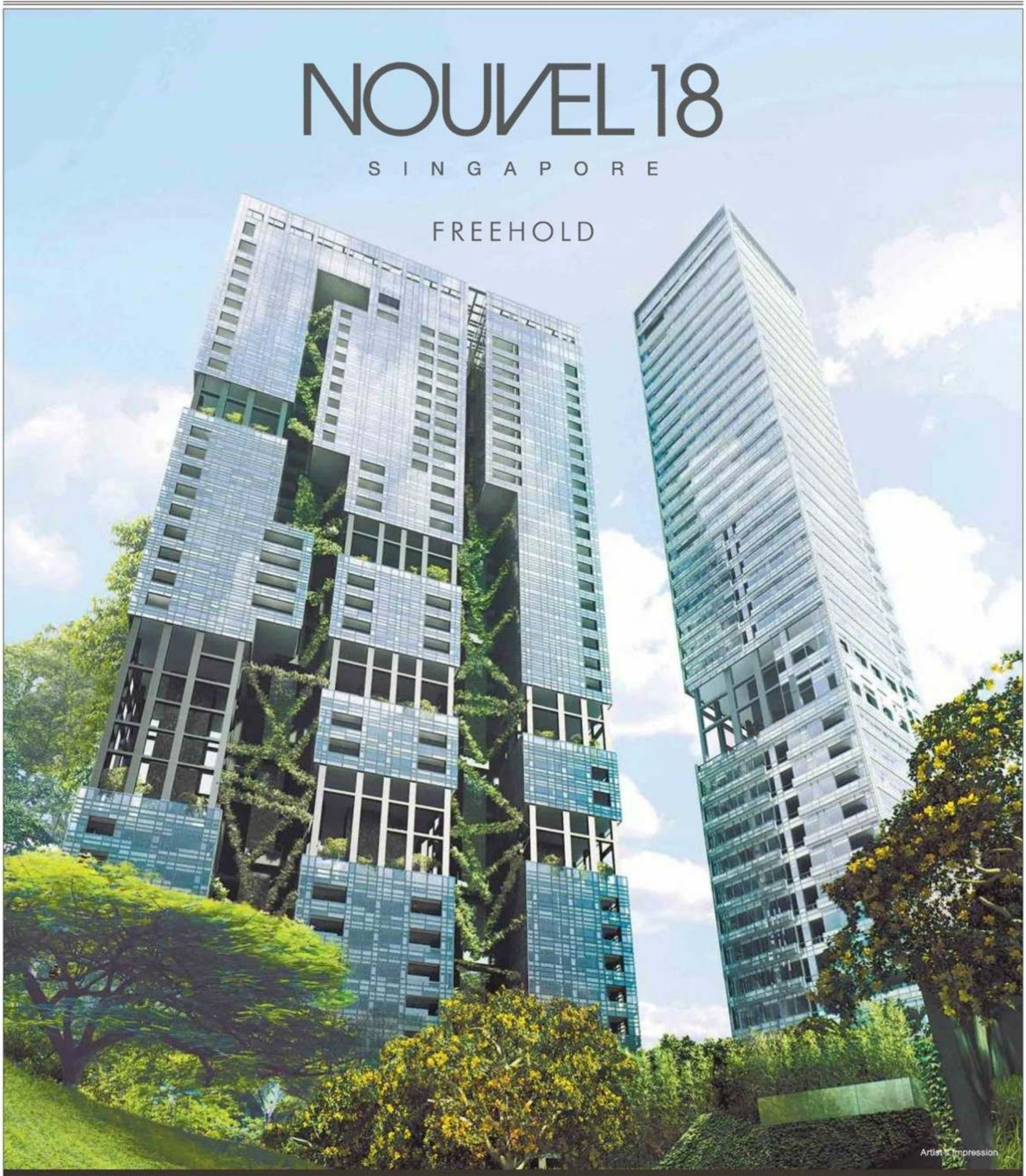

36 Lantai. 8 Sky Gardens. tepat di sebelah Orchard Road.
Terinspirasi oleh alam. Di persembahkan oleh Jean Nouvel

Diciptakan oleh pemenang penghargaan Pritzker dan arsitek yang luar biasa Jean Nouvel, Nouvel 18 adalah sebuah gedung memukau sekelilingnya yang terletak di alamat yang paling bergengsi di Ardmore dan Anderson.

Dengan tampilan kaca pada bagian luar gedung, bagaikan sebuah palet lukisan dengan berbagai warna yang terus beubah dari sudut pandang yang berbeda serta menggabungkan kehijauan dimana 8 sky garden menawarkan beragam fasilitas rekreasi kepada para penghuninya. Ini adalah sebuah mahakarya yang luar biasa dan paling dinantikan.

- Eksklusif 156 unit hak milik
- Tersedia pilihan 2+study, 3 kamar tidur, 3+study, 4+study dan penthouse
- Design ruangan yang lega dengan peralatan dapur dan kamar mandi dari merek ternama
- Fasilitas rekreasi yang lengkap yang terletak di sky garden yang menyediakan sarana kolam jacuzzi, aqua gym, gourmet pavilions & lainnya
- Sangat dekat dengan Orchard Road dan Shangri-La hotel, serta institusi pendidikan terkemuka
- 10 menit berkendara ke Pusat Bisnis Distrik dan Marina Bay Sands

Untuk perjanjian presentasi eksklusif di Mulia Hotel, silakan menghubungi:

Evy Susanti (CBRE) 0815 8749 529 / Gunawan Thedy (DTZ) 0812 8000 9187 /
Fiona Yeoh (JLL) 0811 8003 557 atau hotline kami di Singapura (65) 6884 6778

Email: enquiries@cdl.com.sg, residentialsales@wingtaiasia.com.sg
www.nouvel18.com.sg

Jointly developed by:

CITY DEVELOPMENTS LIMITED

WINGTAI ASIA

Developer: Summervale Properties Pte Ltd, Tenure of Land: Freehold, Lot No.: 01304L, Developer License No.: C0529, Building Plan Approval No.: A0814-00032-2009-BP01(14 April 2009), A0814-00032-2009-BP02(14 Jul 2010), A0814-00032-2009-BP03(18 Nov 2010), A0814-00032-2009-BP04(29 Dec 2010), A0814-00032-2009-BP05 (20 May 2011), Expected Date of TOP: 30 September 2014, Expected Date of Legal Completion: 30 September 2017

Kota Batam Terkendali

Belum Semua Pertokoan Buka, Banyak PNS Libur

BATAM, KOMPAS — Suasana Kota Batam hingga Jumat (25/11) petang sudah terkendali setelah unjuk rasa buruh yang berujung rusuh sepanjang Kamis lalu. Namun, belum semua pertokoan buka kembali. Kantor Wali Kota Batam juga masih dijaga ratusan polisi dan dikelilingi pagar kawat berduri.

Sebagian besar pegawai di kantor wali kota memilih meliburkan diri. Yang terlihat mencolok adalah puluhan polisi dan anggota satuan polisi pamong praja yang masih berjaga.

Wali Kota Batam Ahmad Dahlan mengakui kantornya tidak libur, tetapi memang tidak seramai biasanya. "Ya, ini dampak dari unjuk rasa. Kami harapkan Senin depan sudah kondusif dan normal," katanya.

Sebelumnya, sejak Rabu lalu, ribuan buruh dari sejumlah perusahaan berunjuk rasa, menuntut agar Pemerintah Kota Batam menyetujui besaran upah minimum kota menjadi Rp 1.760.000. Pemerintah Kota Batam mengusulkan Rp 1.302.992 dan pengusaha mengusulkan Rp 1.235.000.

Kamis, unjuk rasa pecah menjadi kerusuhan lantaran Ahmad Dahlan tidak bersedia menemui pengunjuk rasa.

Kantor Imigrasi Batam yang berlokasi persis di samping kantor Wali Kota Batam masih tutup. Di sana tertempel pengumuman bahwa kantor tutup lantaran suasana tidak kondusif.

Megamall, mal yang berjarak sekitar 700 meter dari kantor wali kota, juga masih ditutup. Namun, pertokoan dan mal yang berjarak sekitar 5 kilometer dari kantor wali kota, yaitu Kepri Mall dan pertokoan lain, sudah buka. Nagoya Hill, yang berjarak 10 kilometer dari kantor wali kota, juga buka normal.

Secara umum, jalan Kota Batam di kawasan Batam Center sangat lengang sejak pagi hingga siang hari. Hanya satu-dua kendaraan yang melintas. Perjalanan dari Bandara Internasional Hang Nadim ke pusat kota hanya butuh waktu 15 menit, padahal pada hari biasa 25 menit.

Suasana lengang semakin terasa saat mendekati kantor Wali Kota Batam, pusat unjuk rasa kemarin. Ruko-ruko tutup dan hanya tampak beberapa orang. Polisi berjaga-jaga di perempatan jalan.

Dampak unjuk rasa berakibat merosotnya tamu hotel. "Ada delapan kamar yang batal dipesan karena ada demo," kata Ratih S, anggota staf Hotel The Hill. Menjelang sore, suasana kota lebih ramai.

Di Purwakarta, Jawa Barat, Jumat, massa buruh Federasi Serikat Pekerja Metal Seluruh Indonesia juga menuntut kenaikan upah. Mereka mendatangi kantor DPRD Kabupaten Purwakarta, menuntut revisi upah minimum tahun 2012 dari yang ditetapkan Rp 1.047 juta.

(MKN/MHF)

"Baja" dari Leluhur Bugis-Makassar

(Sambungan dari halaman 1)

KOMPAS/ASWIN RIZAL HARAHAP

Suryanto (37) membersihkan koleksi keris dan badik dengan jeruk nipis di Desa Timusu, Kecamatan Liliriaja, Kabupaten Soppeng, Sulawesi Selatan, Rabu (23/11). Senjata tradisional Bugis itu masih dibuat oleh para pandai besi yang tersebar di sejumlah kabupaten di Sulawesi Selatan, seperti Pangkep, Barru, Soppeng, Sidrap, Bone, dan Luwu.

para tetua Bugis-Makassar menitipkan pesan untuk "mengelola" tiga ujung: ujung lidah, ujung (maaf) kemaluan, dan ujung keris. Ujung lidah simbolisasi kecakapan diplomasi. Kemudian disempurnakan dengan pernikahan (ujung kedua). Selanjutnya penajaman fokus bidang usaha.

Desa kelahiran Makmur adalah salah satu sentra pandai besi (*panre bessi*) di Sulsel. Dari 200 keluarga di desa ini, hampir separuh saban hari bekerja sebagai perajin senjata tajam, termasuk keris dan badik.

Selain di Sidrap, tradisi membuat senjata pusaka Bugis terus terjaga secara turun-temurun di di wilayah lainnya, seperti Luwu, Pangkep, Barru, Soppeng, dan Bone. Komunitas pandai besi di Sulsel diperkirakan mencapai 1.000 orang.

Kelangsungan usaha mereka tertolong oleh pedagang dan kolektor keris. Sulleh (40), pedagang dari Ma'rang, Pangkep, rutin setiap pekan membeli dua bilah keris dan lima badik dari Ambotuwo, *panre* di Luwu, dan Suryanto, *panre* di Soppeng.

Sulleh membeli sebilah keris berukuran panjang 30–40 sentimeter seharga Rp 400.000-Rp 800.000. Harga tergantung panjang dan kualitas bahan baku.

Setelah dilengkapi sarung dan gagang yang terbuat dari kayu kemuning atau *palopo* dan kayu *cenrana* seharga Rp 150.000, Sulleh mengambil untung rata-rata Rp 100.000-Rp 200.000 per bilah.

Harga satu pangulu gading atau gigi ikan duyung yang sudah dipahat mencapai Rp 2 juta.

http://kom.ps/fL6c

Berawal dari badik

Umumnya, *panre* menguasai lima jenis pamor, ragam hias bilah keris. Pemesan cenderung menggemari kelima pamor yang mengandung makna baik itu, seperti *ure' madaung ase* (motif daun padi), *ure' madaung kaluku* (daun kelapa), dan *ure' tebba jampu* (ukiran batang pohon jambu). Motif pamor tersebut memiliki arti etos kerja, keselamatan, kemakmuran, keagungan, dan kesuksesan.

Adapun pamor yang dihindari adalah *ure' la uleng labu* (menyebabkan pemiliknya berumur pendek), *ure' la massumpang buaja* (mendorong pemiliknya jadi serakah).

Para *panre* itu mengawali karier dengan secara berjenjang dari tingkat paling dasar, yakni badik hingga keris.

Ambotuwo, misalnya, meskipun telah mengenal pekerjaan pandai besi sejak usia 11 tahun, baru diajari membuat keris ketika berumur hampir 20 tahun. Seiring berjalannya waktu, Ambotuwo pun kian mahir membuat beragam jenis motif pamor.

Iwan Sumantri, arkeolog dari Universitas Hasanuddin, mengungkapkan, pada abad ke-14, orang-orang Luwu sudah mengeksploitasi besi sebagai peranti kehidupan (*parewa matareng*). Kandungan besi dari Luwu yang lekat dengan meteorit dan nikel diantarpulaukan ke kerajaan di Nusantara, India, dan China.

"Para empu keris di Trowulan (Jawa Timur) pusat kerajaan Majapahit, mengagumi pamor keris yang dibuat dari besi kiriman asal Luwu. Terjadilah interaksi antara Kerajaan Majapahit dan Kedatuan Luwu (kerajaan tertua Bugis) hingga membuahkan varian baru dalam produk persenjataan. Semula orang Bugis hanya membuat dan mengenal badik, lalu kemudian membuat keris sebagai hasil akulturasi," ujar Iwan.

Ungkapan Iwan diperkuat melalui buku *Kedatuan Luwu: Perspektif Arkeologi, Sejarah, dan Antropologi* (Universitas Hasanuddin, 2000). Ia menjelaskan, kemasyhuran besi asal Luwu telah membuat Majapahit menempatkan Luwu sebagai mitra dan pemasok senjata. Karena simbiosis mutualistis itu, Luwu luput dari invasi Majapahit kendati seluruh kerajaan di Nusantara sudah ditaklukkannya.

Kitab *Negarakertagama* yang ditulis Prapanca tahun 1365 juga antara lain menyinggung relasi Majapahit dan Luwu.

"Itu artinya, orang Bugis-Makassar sejak ratusan tahun silam telah berdaulat mengelola hasil bumi. Hasil olahan itu menguatkan karakter mereka. Sekarang, sumber daya alam kita dikuasai asing," ujar Iwan.

Filosofi *Tellu Cappa* tadi sejauh ini terbukti ampuh membuat orang Bugis di perantauan sukses berniaga di berbagai wilayah Nusantara dan terus berdiaspora hingga Semenanjung Malaya.

Ambotuwo dan para *panre* lainnya berharap nilai-nilai tradisi yang mengakar di desa-desa mereka terus terjaga, seperti yang terkandung dalam filosofi ada "baja" di dalam tubuh dan jiwa orang-orang Bugis-Makassar.

(MARIA S SINURAT)

Lihat Juga Video "Panre Belajar Menempa sejak Kecil" di vod.kompas.com/sejakkecil

Nafsu Memiliki Telepon Pintar

(Sambungan dari halaman 1)

Jumat. Renzi juga kecewa.

Antrean berlangsung sejak Kamis siang begitu iklan muncul di media cetak. Namun, gelang baru dibagikan pukul 18.00. Antrean sudah mengular sejak pukul 22.00. "Saya antre dari pukul 14.00 kemarin," kata Malvin, yang dijumpai hari Jumat.

Massa yang terus datang membuat situasi kian sulit dikendalikan. Polisi dan panitia berusaha keras menertibkan pengantre. Menggunakan pengeras suara, polisi meminta mereka tertib dan rapi antre.

Namun, warga bergeming dan bergerombol di depan pintu masuk. Beberapa kali polisi meminta warga duduk. Selain menghindari adanya dorongan, hal itu juga memudahkan panitia dan polisi mengevakuasi warga yang pingsan atau lemas.

"Penjualan sudah dihentikan. Sebagian besar pengantre yang pingsan sudah sehat dan dipulangkan. Yang cedera mendapatkan perawatan di rumah sakit. Kami sedang menelusuri perizinan acara dan pengamanannya," ujar Kepala Kepolisian Resor Metro Jakarta Selatan Komisaris Besar Imam Sugiyanto

Adiksi konsumsi

Ahli filsafat ekonomi dari Sekolah Tinggi Filsafat Driyarkara, Jakarta, B Herry Priyono, mengatakan, fenomena ini timbul karena masyarakat tak mampu mengambil jarak terhadap konsumsi. Masyarakat tidak mampu membedakan apa yang sungguh dibutuhkan dan yang diinginkan. "Apakah saya sungguh membutuhkan atau menginginkan, campur aduk. Semua didikte iklan," katanya. Seolah-olah semua berguna bagi dirinya.

Selain itu, ujar Herry, hal ini juga disebabkan terjadi adiksi konsumsi. Masyarakat ketagihan barang-barang konsumtif. Keinginan untuk mengonsumsi sebuah produk itu tak ubahnya orang yang kecanduan narkoba.

Karena konsumsi sudah masuk tataran adiksi, orang tidak sanggup lagi menanyakan baik atau buruk. "Pokoknya secara kompulsif menginginkan itu. Seperti ketagihan heroin," katanya.

Research In Motion, penghasil Blackberry yang berpusat di Kanada, pernah menjelaskan, pertumbuhan pelanggan Blackberry di Indonesia naik 10 kali lipat dalam waktu 24 bulan. Diprediksi ada 9,7 juta Blackberry yang bakal dijual di Indonesia tahun 2015. Sayangnya, bangsa Indonesia hanya pemakai alias konsumen.

(KUM/RYO/MAS/NEL/PPG/KOMPAS.COM)

Lihat Juga Video "Polisi Batalkan Pembelian Telepon" di vod.kompas.com/pembeliantelepon

KOLOM **politik-ekonomi**

"The Soccer Tribe"

Oleh BUDIARTO SHAMBAZY

Ikut berduka atas tewasnya dua korban di pintu masuk Stadion Utama Gelora Bung Karno saat final Garuda Muda versus Harimau Muda. Terakhir kali nyawa melayang di GBK pada pertandingan Persib melawan Persebaya di putaran final kompetisi PSSI, Agustus 1966.

Masih segar dalam ingatan, sekitar 100.000 penonton tunggang langgang setelah aparat keamanan menembak ke udara untuk melerai perkelahian massal antarpemain. Sebagian berlindung di bawah bangku, sebagian lagi mencoba ke luar.

Seorang penonton tewas terkena peluru *nyasar* dan ratusan lagi luka atau pingsan terinjak massa. Presiden Soekarno turun tangan memerintahkan pertandingan yang terhenti dilanjutkan beberapa hari kemudian, dan semua berjalan lancar.

Bersyukur juga tragedi kematian di stadion merupakan kejadian yang amat langka di negeri "penggila bola" ini. Di lain pihak, jajaran penyelenggara sebaiknya semakin mawas diri mengantisipasi.

Jika dihitung kasar, mungkin GBK terisi padat sekitar 120.000 penonton saat final SEA Games. Tak ada penonton meluber sampai ke trek atletik, kondisi yang membahayakan, seperti yang terakhir kali terjadi di final kompetisi perserikatan antara PSMS dan Persib medio 1980-an.

Jika ditambah penonton yang ada di luar GBK, final SEA Games menjadi salah satu penumpukan massa terbesar yang bisa jadi melibatkan sekurang-kurangnya seperempat juta orang. Final sepak bola SEA Games 1979 antara Indonesia dan Malaysia serta SEA Games 1997 antara Indonesia dan Thailand tak seramai final 2011. Apa lacur, timnas kita takluk di ketiga final bergengsi itu. Tahun 1979 kita kalah 0-1 dari Malaysia dan tahun 1997 ditaklukkan Thailand lewat adu penalti.

Kemenangan final 2011 akan bermakna bagi kita karena kita perlu kebangkitan baru, seperti kata slogan SEA Games, "United and Rising". Garuda Muda impresif sejak penyisihan grup sampai semifinal, terutama Titus Bonai-Patrich Wanggai.

Antusiasme penonton dahsyat, gejala yang mulai tampak sejak Piala Asia 2007 dan makin dahsyat saat Piala AFF 2009. Sepak bola tak lagi tontonan kelas bawah karena kembali digemari berbagai lapisan masyarakat seperti era 1970-an.

Inilah bukti sepak bola adalah industri besar yang menguntungkan jika dikelola secara profesional. Penonton datang ke stadion ingin menyaksikan pertandingan yang skornya tidak diatur wasit atau bandar judi dan pemainnya tidak disuap.

Pendek kata, penonton ingin jantungnya berdebar, berteriak sekeras-kerasnya, dan menghiasi diri dengan berbagai atribut tim nasional. Garuda di Dadaku, itu slogan yang kini populer.

Akan tetapi, kenapa, kok, kita gagal terus di ajang final SEA Games? Di final 1979 kita ditundukkan Malaysia, 0-1, karena prestasi mereka lebih baik.

Malaysia yang dimotori pemain-pemain andal seperti kiper R Arumugam (kini almarhum), dua bek tengah Soh Chin Aun-Santokh Singh, serta striker Mokhtar Dahari lolos ke Olimpiade 1972 dan 1980 serta merebut perunggu Asian Games 1974.

Kita dua kali kalah sial lewat adu penalti tahun 1997 serta 2011 dan, jangan lupa, juga di final perebutan tiket ke Olimpiade 1976 melawan Korea Utara. Mau tak mau kita terjerembab pada mitos akan selalu kalah di final apa pun di GBK.

Padahal, harus diakui jujur, Harimau Muda relatif memang lebih baik. Namun, jangan salah, Garuda Muda bukannya buruk.

Tak ada rahasia: pembinaan berjenjang dan serius Harimau Muda menjadi kunci sukses. Mesti diakui jujur itulah kekurangan kita: pembinaan berjenjang masih tetap karut-marut.

Ini akibat proses peralihan kepemimpinan dari pengurus lama ke pengurus baru masih kurang transparan. Misalnya, seperti diberitakan kemarin di harian ini, pengurus lama ternyata meninggalkan utang hampir Rp 40 miliar!

Di lain pihak, selain diwarisi sejumlah masalah pelik oleh pengurus lama, pengurus baru yang masih seumur jagung dihadang sejumlah masalah baru. Kepemimpinan kurang tegas, kompetisi kembali dilanda dualisme, kepengurusan *overstaffed*, Exco terpecah belah, dan lain sebagainya.

Adakah kesadaran dari rezim lama ataupun rezim baru bahwa mereka bukanlah pemangku utama sepak bola kita? Dua pemangku utama adalah para pemain dan kita para penggila bola.

Kita kembali kadung menjadi *the soccer tribe*. Itulah "suku tribal" yang mencintai timnas karena berbagai alasan ideologis, kultural, sosial, politis, maupun personal.

Seperempat juta orang malam itu mengelu-elukan Garuda Muda karena rindu kepada nasionalisme walau masih berwatak *flag-waving* (kibaran bendera). Nyaris tak ada lagi elemen-elemen nasionalisme yang disajikan penguasa.

Kita datang ke GBK karena sumpek dengan kondisi bernegara yang dikelola pemerintah yang abai. Kita putus asa makin malas memaki pejabat-pejabat yang korupsi, lebih suka melampiaskan kekesalan dengan menonton bola.

Kita mau menjadi pencinta Tibo atau Wanggai atau Okto Maniani karena paham kekayaan Papua dijarah habis-habisan oleh Freeport. Biarlah kita mengultusindividukan mereka ketimbang dipaksa-paksa cinta pemimpin feodalistis.

Dan, kita di GBK berjumpa dengan saudara-saudara sebangsa dan setanah air tanpa perlu memakai topeng. Kita saling sapa, saling teriak, saling bantu, saling tawa, saling salam, dan saling peluk.

Tiba-tiba malam itu kembali ada Indonesia di GBK maupun di depan jutaan layar televisi di Nusantara. Ada harapan sekalipun kalah sial, bangsa besar yang digembalakan para pemimpin yang, sayangnya, ternyata banyak yang berjiwa kerdil.

Pengunjuk Rasa Tolak Pemilu

(Sambungan dari halaman 1)

dewan presidensial untuk menggantikan posisi Dewan Agung Militer yang secara *de facto* menguasai pemerintahan.

Mereka juga menuntut pembentukan "pemerintahan penyelamat nasional" dan komisi untuk menyelidiki aksi kekerasan yang dilakukan aparat terhadap demonstran.

Mereka juga menuntut penghentian proses pengadilan militer yang dinilai tidak obyektif menangani kasus korupsi mantan Presiden Hosni Mubarak serta menuntut pencegahan loyalis Partai Demokrat Nasional (NDP) ikut dalam pemilu. Loyalis NDP ini dianggap sebagai antek-antek Mubarak.

Pengunjuk rasa juga menuntut pembersihan media massa dari loyalis NDP, menuntut pembubaran Kementerian Penerangan, dan pengadilan terhadap Mubarak beserta kroninya.

Militer mengabaikan

Pengunjuk rasa meluapkan kemarahan setelah Dewan Agung Militer mengabaikan tuntutan inti, yakni peralihan kekuasaan dari militer ke sipil secepat mungkin.

Dewan Agung Militer malah menunjuk Kamal Ganzouri sebagai perdana menteri pada pemerintahan penyelamat nasional yang akan dibentuk. Figur ini mereka anggap hanya boneka militer yang berambisi mempertahankan kekuasaan dengan segala cara.

Ganzouri pernah menjadi PM pada era kekuasaan Presiden Hosni Mubarak periode 1996-1999. Ganzouri dipecat Mubarak setelah terjadi perbedaan pendapat di antara mereka. Ganzouri telah bertemu Ketua Dewan Agung Militer Marsekal Hussein Tantawi, Kamis (24/11).

Para pengunjuk rasa di antaranya berasal dari kubu Gerakan Pemuda 6 April, Partai Revolusi, Koalisi Revolusi dan Koalisi Mesir. Mereka menyebut, Ganzouri sebagai tokoh masa lalu yang tak sesuai dengan tuntutan masa kini. Salah seorang tokoh Koalisi Revolusi, Ahmed Nazili menginginkan tokoh baru sebagai PM sementara.

Salah seorang tokoh Koalisi Pemuda Revolusi yang lain, Ali Mashdi, menyebutkan tiga nama yang mereka anggap layak memimpin pemerintahan penyelamat nasional, yaitu Mohamed El-Baradei (kubu liberal), Sobhi Hamdin (Ikhwanul Muslimin/IM), dan Abdul Mun'im Abu al-Futuh (kubu islamis).

Mashdi mengusulkan, El-Baradei sebagai PM serta Sobhi Hamdin dan Abdul Mun'im Abu al-Futuh sebagai deputi PM. Tokoh-tokoh ini dianggap membawa Mesir ke suasana demokrasi.

Mendukung Dewan

Mashdi menegaskan pemilu parlemen yang akan digelar tidak sah karena berada di bawah Dewan Agung Militer yang tidak punya legitimasi.

Ia mengakui, sebuah kekeliruan ketika Presiden Mubarak lengser pada 11 Februari, diikuti dengan penyerahan kekuasaan kepada Dewan Agung Militer.

Pada Februari lalu, pengunjuk rasa langsung menerima kehadiran Dewan dengan meninggalkan Alun-alun Tahrir tanpa jaminan pasti soal pengalihan kekuasaan ke sipil. Dewan telah ingkar janji karena melewati batas waktu enam bulan untuk penyerahan kekuasaan.

Koordinator Koalisi Demokrasi yang menghimpun partai-partai politik, Wahid Abdul Majid mengungkapkan, para pengunjuk rasa sudah mengajukan nama-nama kandidat perdana menteri. Namun, Dewan Agung Militer menolak nama-nama usulan para pengunjuk rasa.

Sebaliknya, manuver politik Dewan Agung Militer disambut positif oleh arus utama kubu islamis terbesar, Ikhwanul Muslimin, yang menolak ikut berunjuk rasa. IM menyampaikan keinginan agar situasi kembali normal dan pemilu dilangsungkan sesuai jadwal. Sebagian orang dari IM juga turut berunjuk rasa walaupun jumlahnya sedikit.

IM diprediksi akan mendapat suara signifikan lewat pemilu karena berkepentingan dengan keberhasilan pemilu parlemen. IM juga menyetujui Ganzouri sebagai pemimpin pemerintahan penyelamat nasional.

IM memberikan peringatan keras akan potensi anarki di Mesir jika peralihan kekuasaan dari militer ke sipil berlangsung sebelum pemilu parlemen.

Demo tandingan

Di distrik Abbasiah, ribuan pengunjuk rasa turun ke jalan untuk mendukung Dewan Agung Militer. Belum pernah ada aksi unjuk rasa tandingan untuk mendukung militer. Sebagian analis mengatakan, kemungkinan unjuk rasa tandingan ini dilakukan IM.

Wartawan senior dari harian *Al-Hayat*, Zuhair Qasibani, dalam editorialnya menyebut ada kesepahaman tidak tertulis antara Dewan Agung Militer dan IM. Ia mempertanyakan penolakan IM untuk ikut serta pada unjuk rasa di alun-alun.

Menurut Qasibani, Dewan Agung Militer sebaiknya kembali ke barak. Namun, dia menyarankan pengganti yang tepat harus disiapkan sehingga Mesir tidak terseret ke situasi yang lebih anarkistis.

KOMPAS **STAF REDAKSI:** Sri Hartati Samhadi, Jimmy S. Harianto, Tri Harijono, P Tri Agung Kristanto, Myrna Ratna M., J. Osdar, Pieter P. Gero, Harladi Saptono, Johnny T. Gunardi, Mohammad Bakir, Banu Astono, Ninuk Pambudy, Chris Pudjiastuti, Bambang Sigap Sumantri, Aban Sanda, Bre Redana, Maria Hartiningsih, Kenedi Nathan, Simon Saragih, Johanes Waskita, Atika Walujani, Gesit Ariyanto, Mohammad Subhan, Yovita Arika, Frans Sartono, Putu Fajar Arcana, Subur Tjahjono, A. Maryoto, M. Suprihadi, Nasrullah Nara, Jannes Eudes Wawa, Dana Kusworo, Ida Setyorini, Adi Prinantyo, Irwan Prihadiyoko, Sutta Dharmasaputra, Sri Fitrisia Martinsari, Agus Hermawan, Tjahja Gunawan Diredja, Wisnu Nugroho, Agus Mulyadi, Fandri Yunlarti, Ibrahimsyah Rahman, Elly Roosita, Manuli Tobing, Gunawan Setiadi, Diah Marsidi, Irwan Julianto, Yesayas Oktavianus, Budiarto Shambazy, Julian Sihombing, Mulyawan Karim, Yuni Ikawati, Rene L. Pattiradjawane, Brigitta Isworo Laksmi, Agnes Aristiarini, AW Subarkah, Soelastri, Ratih P Sudarsono, Pepih Nugraha, Arbain Rambey, Anton Sanjoyo, R. Adhi Kusumaputra, Suhartono, Salomo Simanungkalit, C Windoro A T, Rakaryan Sukarjaputra, Eddy Hasby, Alif Ichwan, M. Clara Wresti, Korano Nicolash LMS, Pascal S. Bin Saeju, Ferry Santoso, Elok Dyah Messwati, Yunas Santhani Aziz, Jokie Tauris Santi, Bayung Wijaya Kusuma, Pingkan Elita Dundu, Nasru Alam Aziz, Edna Caroline Pattisina, Osa Triyatna, Agus Susanto, Luciana Indriasari, Dahono Fitrianto, Sidik Pramono, Nawa Tunggal, Susana Rita, Iwan Santosa, Susi Ivvaty, Marcellus Hernowo, Luki Aulia, Cokorda Yudistira, Iwan Setiyawan, Yulia Sapthiani, Dewi Indriastuti, Orin Basuki, Maria Susy Berindra A., Nur Hidayati, Wisnu Dewabrata, Antonius Tonny Trinugroho, Amir Sodikin, Evy Rachmawati, Indira Permanasari S., Gatot Widakdo, Budi Suwarna, Lasti Kurnia, M. Yunianto Agung, Hamzirwan, Prasetyo Eko P, Samsul Hadi, Hermas Effendi Prabowo, Ester Lince Napitupulu, M. Fajar Marta, Sarie Febriane, Dwi As Setyaningsih, Affan Adeneesi Riza Fathoni, Fabiola Ponto, Cyprianus Anto Saptowalyono, Anita Yossihara, Andy Riza Hidayat, Khaerudin, Emilius Caesar Alexey, Ahmad Arif, Neli Triana, Brigita Maria Lukita, Haryo Damardono, Ilham Khoiri, M. Zaid Wahyudi, Helena Fransisca Nababan, Raditya Helabarni Jayakarna, Fransisca Romana Ninik, Ambrosius Harto, Demitrius Wisnu Widiantoro, Aryo Wisanggeni Genthong, C. Wahyu Haryo P, Evy Printiyani, R. Benny Dwi Koestanto, Madina Nusrat, Mahdi Muhammad, Lucky Pransiska, Priyombodo, Hera Sri Kusnoto, Totok Wijayanto, Agnes Rita Sulistyawati, Agung Setyahadi, Wisnu Adi Dewabrata, Ichwan Susanto, Nina Susilo, **CAIRO:** Mustafa Abdurahman, **BANDUNG:** Dedi Mahadi, **SEMARANG:** Sonya Hellen Sinombor, Winarto Herusansono, **TEGAL:** Siwi Nurbiajanti, **SOLO:** Sri Rejeki, **YOGYAKARTA:** Thomas Pudjo Widijanto, **MAGELANG:** Regina Rukmorini, **SURABAYA:** Anwar Hadiono, Agnes Swetta Pandia, **LAMONGAN:** Adi Sucipto, **MOJOKERTO:** Abdul Lathif, **PROBOLINGGO:** Dahlia Irawati, **MALANG:** Dody Wisnu Pribadi, **MADIUN:** Ranik Sri Astuti, **JEMBER:** Syamsul Hadi, **BANYUWANGI:** Siwi Yunita Cahyaningram, **DENPASAR:** Aya Sulistyowati, **MATARAM:** Khaerul Anwar, **ENDE:** Samuel Oktora, **KUPANG:** Frans Sarong, Kornelis Kewa Ama, **MANADO:** Jean Rizal Layuck, **PALU:** Reny Sri Ayu, **JAYAPURA:** B. Josie Susilo Hardianto, **MERAUKE:** Erwin Edhi Prasetyo, **MEDAN:** Aufrida Wismi Warastri, M. Hilmi Faiq, **BANDA ACEH:** Mohamad Burhanudin, **PEKANBARU:** Syahnan Rangkuti, **BATAM:** Fx. Laksana Agung Saputra, **PADANG:** Ingki Rinaldi, **PANGKAL PINANG:** Kris Razianto Mada, **JAMBI:** Irma Tambunan, **BANJARMASIN:** Defri Werdiono, **PALANGKA RAYA:** Dwi Bayu Radius, **BALIKPAPAN:** Lukas Adi Prasetyo
GM LITBANG: F. Harianto Santoso **GM SDM UMUM:** Bambang Sukartiono **MANAJER DIKLAT:** Tony D. Widiastono

KANTOR REDAKSI: Jl. Palmerah Selatan 26-28, Jakarta 10270 **TELEPON:** 534 7710/20/30, 530 2200 **FAX:** 548 6085/548 3581 **ALAMAT SURAT (SELURUH BAGIAN):** P.O. BOX 4612 JAKARTA 12046 **ALAMAT KAWAT:** Kompas Jakarta **PENERBIT:** PT Kompas Media Nusantara **SURAT IZIN USAHA PENERBITAN PERS:** Sk Menpen No. 013/SK/Menpen/SIUPP/A.7/1985 tanggal 19 November 1985, serta Keputusan Laksus Pangkopkamtibda No. 103/PC/1969 tanggal 21 Januari 1969 **ANGGOTA SERIKAT PENERBIT SURAT KABAR:** No. 37/1965/11/A/2002 **PERCETAKAN:** PT Gramedia ISSN 0215 - 207X ISI DI LUAR TANGGUNG JAWAB PERCETAKAN

DIREKTUR BISNIS: Ig. Hardanto **GM IKLAN:** Elly Handojo **TARIF IKLAN:** Reguler (umum/display) BW Rp 88.500/mmk FC Rp 128.500/mmk, **Klasika Batavia:** 1 kolom Rp 50.000/mmk; mini (min 3brs, maks 12brs) Rp 45.000/baris; dukacita s/d 300 mmk Rp 39.000/mmk. **Nusantara:** 1 kolom Rp 58.500/mmk, mini (min 3 brs, maks 12 brs) Rp 55.000/baris, dukacita s/d 300 mmk Rp 46.000/mmk; belum termasuk PPn 10%, pembayaran di muka. Iklan dukacita untuk dimuat besok dapat diterima sampai pukul 16.00 WIB **BAGIAN IKLAN:** Jl. Palmerah Selatan 15, Jakarta 10270 **TELEPON: 5367 9909, 5367 9599 FAX:** 5369 9080 SENIN S/D JUMAT 08.30-16.00, SABTU 08.30-12.00, MINGGU 13.00-16.00; Jl. GAJAH MADA 109-110A, JAKARTA 11140 **TELEPON:** 260 1234, 260 1555 **FAX:** 260 1611 SENIN S/D JUMAT 08.30-16.00, SABTU 08.30-12.00, MINGGU TUTUP **BAGIAN SIRKULASI (LANGGANAN):** Jl. GAJAH MADA 104, JAKARTA 11140 **TELEPON (LANGSUNG):** 260 1617+18 **PABX:** 260 1234 DAN 260 1555 PESAWAT 1230 S/D 1239 **FAX:** 260 1622 **HARGA LANGGANAN:** RP 78.000/BULAN **REKENING:** BNI 1946 Jakarta Kota No. 14132806 ◆ BRI Jakarta Kota No. 0019.01000168308 ◆ Giro Pos: A 13.444 ◆ BCA Jalan Gajah Mada No. 122 B-C-D Jakarta No. 012-393521-4 **KHUSUS BAGIAN IKLAN** NO. 012.300467.9 **TELEPON (SELURUH BAGIAN BISNIS): 5367 9909 DAN 5367 9599 ONLINE:** http://www.kompas.com ◆ **YAYASAN DANA KEMANUSIAAN KOMPAS:** Rekening BCA cab Gajah Mada, Jakarta Nomor A/C 012.302143.3 ◆**E-MAIL:** kompas@kompas.com

◆ Setiap artikel atau tulisan yang dikirim ke Redaksi hendaknya ditik dengan spasi rangkap, maksimal 5.000 karakter, ditandatangani, dan disertai identitas (kalau ada, cantumkan nomor telepon dan faksimile). Untuk format digital, dikirim ke alamat opini@kompas.com atau opini@kompas.co.id. Setiap artikel/tulisan/foto atau materi apa pun yang telah dimuat di harian "Kompas" dapat diumumkan/dialihwujudkan kembali dalam format digital maupun nondigital yang tetap merupakan bagian dari harian "Kompas".

WARTAWAN "KOMPAS" SELALU DIBEKALI TANDA PENGENAL DAN TIDAK DIPERKENANKAN MENERIMA/MEMINTA APA PUN DARI NARASUMBER.

SOSOK

Soekarja Somadikarta

Profesor Burung Bermata Elang

"Beliau adalah profesor burung," kata Ketua Panitia Seleksi Penerima Habibie Award 2011 Prof Ing Wardiman Djojonegoro di Jakarta, 10 November 2011. Saat itu, ia mengumumkan Soekarja Somadikarta sebagai salah seorang peraih Habibie Award.

OLEH MULYAWAN KARIM

Namun, Soma, demikian ilmuwan berusia 81 tahun ini disapa, adalah profesor burung dalam arti sebenarnya. Ia tulen guru besar ornitologi, cabang ilmu biologi, yang mempelajari seluk-beluk satwa burung.

Sebagai spesialis taksonomi (pengklasifikasian), Soma meneliti segala macam burung, terutama jenis-jenis burung yang hidup di Indonesia. Setiap jenis burung dicermati dan dicatat ciri-cirinya untuk kemudian ia masukkan dalam sistem klasifikasi yang berlaku baku dalam ilmu biologi.

Soma termasuk peneliti konvensional yang mengklasifikasikan jenis-jenis burung hanya atas dasar ciri-ciri morfologis atau ciri-ciri fisik yang kasatmata. Dibandingkan dengan pada masa awal ia terjun ke dunia biologi lebih dari setengah abad lalu, metode dan teknik penelitian burung kini sudah maju. Selain didasarkan pada ciri-ciri fisik, penetapan kategori burung juga didasarkan pada hasil penelitian (*deoxyribonucleic acid*/DNA).

Pada usia senjanya, Soma masih tetap mengikuti perkembangan serta mencermati hasil-hasil penelitian mutakhir. Sejumlah hasil penelitian DNA yang dilakukan para peneliti generasi lebih muda ternyata mengonfirmasikan kebenaran hasil penelitian yang ia lakukan secara konvensional puluhan tahun sebelumnya.

Kapok jadi tentara

Lelaki kelahiran Bandung, Jawa Barat, ini di awal zaman revolusi 1945, dalam usia 15 tahun, bergabung dengan Badan Keamanan Rakyat (BKR). Setelah terbentuknya Tentara Keamanan Rakyat (TKR), cikal bakal Tentara Nasional Indonesia (TNI), Soma ditetapkan sebagai anggota hingga berpangkat sersan, yang bertugas di daerah Bandung Selatan.

Namun, setelah SMP Bandung dibuka kembali di daerah Perkebunan Teh Kertasari, Bandung Selatan, Soma diizinkan bersekolah lagi.

Kejadian traumatik saat berperang membuat Soma jatuh sakit dan tak sanggup lagi ikut berperang. Ia dihantui rasa bersalah karena menembak mati orang lain. "Saya jadi sadar dan tahu benar bahwa menjadi tentara bukan pekerjaan saya," katanya.

Selanjutnya, Soma memilih menjadi tenaga bantu medis di sebuah balai pengobatan, tak jauh dari daerah pertempuran. Pada tahun 1949 Soma diterima sebagai mahasiswa jurusan Biologi di Sekolah Lanjutan Tinggi (SLT), Jakarta. SLT adalah cikal bakal Universitas Nasional, perguruan tinggi kaum Republiken yang didirikan sebagai tandingan Universiteit van Indonesie yang dikuasi Belanda.

Anggota kehormatan

Gelar doktor Soma raih sepuluh tahun kemudian, saat ia mendapat beasiswa untuk melanjutkan studi di Freie Universitat, Berlin Barat. Disertasinya tentang pacet (*Haemadipsa*), binatang kecil pengisap darah yang banyak terdapat di hutan-hutan tropis Indonesia.

Bidang ornitologi baru didalami Soma saat ia menjadi Pejabat Kepala Museum Zoologicum Bogoriense (Museum Zoologi Bogor), 1962-1971. Waktu itu ada program tugas belajar bagi para peneliti yang bekerja di museum tersebut. Semua bidang studi biologi yang ditawarkan sudah dipilih anggota staf lain.

"Hanya, ornitologi tak ada yang memilih. Sebagai pimpinan, saya mengalah dan menerima tugas itu," katanya.

Soma pun kemudian berangkat ke Amerika Serikat, ke museum koleksi satwa burung milik Smithsonian Institution di New York. Dia belajar sambil bekerja sebagai peneliti tamu Dewan Penelitian Nasional AS.

Sejak itu, Soma tak pernah berpisah lagi dengan ilmu biologi, khususnya taksonomi burung. Ia selalu hadir dalam berbagai fora ilmiah ornitologi internasional.

Mahasiswa bimbingannya tak hanya berasal dari Universitas Indonesia, tempatnya menjadi guru besar. Ia juga menjadi guru bagi mahasiswa serta calon master dan doktor di berbagi perguruan tinggi lain, baik di dalam maupun di luar negeri.

Prestasi dan dedikasinya yang luar biasa menjadikan Soma dihormati masyarakat ornitologi internasional. Persatuan ahli ornitologi Inggris, British Ornithologists' Union, misalnya, menjadikannya salah seorang anggota kehormatan, yang seluruhnya hanya berjumlah 20 orang. Penghargaan serupa ia dapat dari beberapa organisasi ilmiah lain yang juga bergengsi, termasuk dari American Ornithologists' Union.

Pada tahun 2006 Soma terpilih pula sebagai Presiden Kehormatan International Ornithological Congress (Kongres Ornitologi Internasional) yang diselenggarakan di Campos do Jordao, Brasil.

Entah kenapa, Soma justru tak dijadikan anggota kehormatan Indonesian Ornithologists' Union (IdOU), organisasi profesi ornitologi Indonesia yang notabene ikut ia dirikan.

Pengakuan lain atas jasa-jasanya diberikan dalam bentuk penamaan burung. Pada tahun 1997 tim peneliti Universitas Indonesia menemukan jenis burung baru di Kepulauan Togean, Sulawesi Tengah. Jenis burung dari keluarga *Zosteropidae* atau burung kacamata itu kemudian resmi diberi nama ilmiah *Zosterops somadikartai*.

Rendahnya penghargaan terhadap profesi peneliti di Indonesia membuat tak banyak sarjana yang memilih profesi itu. "Apalagi jadi peneliti burung yang dianggap tak bisa menghasilkan uang," ungkap Soma.

Akibatnya, meski Indonesia sudah lebih dari 60 tahun merdeka, hingga saat ini Somadikarta masih menjadi satu-satunya guru besar ornitologi yang dimiliki negeri ini.

Padahal, Indonesia memiliki sekitar 1.500 spesies burung; yang lebih kurang 600 di antaranya adalah spesies endemik di negeri kita.

Somadikarta memang dikenal sebagai ilmuwan yang teliti dan berdaya pengamatan tajam. Karena itu, rasanya tak berlebihan jika kita menyebutnya "Profesor Burung Bermata Elang"....

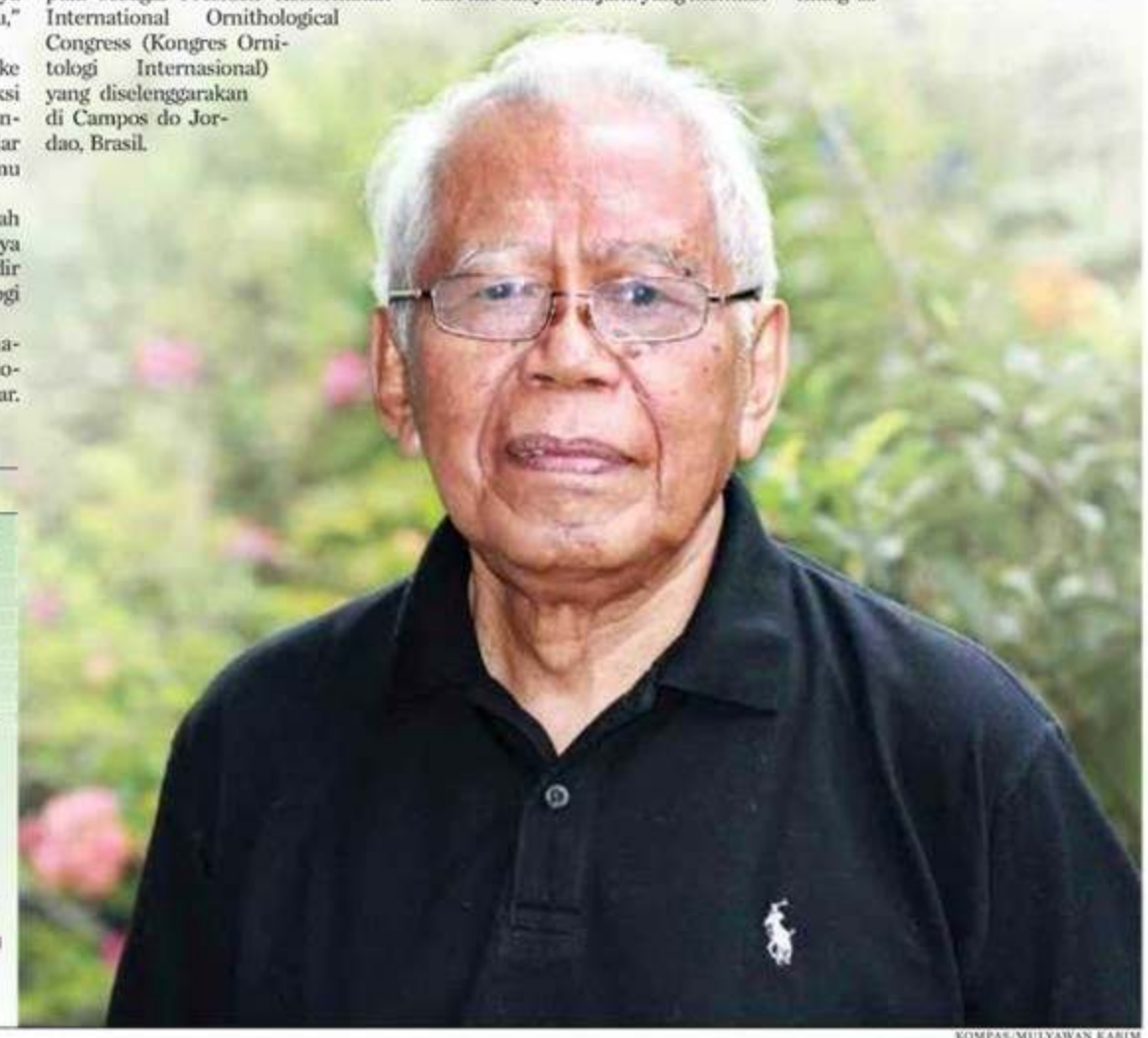

KOMPAS/MULYAWAN KARIM

SOEKARJA SOMADIKARTA

- **Lahir:** Bandung, Jawa Barat, 21 April 1930.
- **Pendidikan:**
  - SD sampai SMT (Sekolah Menengah Tinggi)/SMA di Bandung dan Tasikmalaya.
  - Jurusan Biologi Sekolah Lanjutan Tinggi (SLT) di Jakarta (S-1).
  - Freie Universitat, Berlin (S-3).
- **Istri:** Lily Koeshartini (alm)
- **Anak:**
  - Lini Berlinawati
  - Dedi Ahadiat (alm)
- **Pekerjaan:** Guru Besar (Emeritus) Universitas Indonesia
- **Penghargaan:**
  - Penghargaan, Lembaga Biologi Nasional-LIPI, atas jasa-jasa dalam mengembangkan LBN-LIPI, Bogor, (1975).
  - Penghargaan, Fakultas Perikanan Institut Pertanian Bogor, sebagai salah seorang pendiri Fakultas Perikanan IPB, (1976).
  - Satyalancana Karya Satya Tingkat II, Presiden RI, (1977).
  - Satyalancana Karya Satya Tingkat I, Presiden RI, (1984).
  - Pemenang Kedua, Penelitian Terbaik Bidang Ilmu Hayati di Universitas Indonesia, (1987).
  - Honorary Member, The British Ornithologists' Union, (1992).
  - Honorary Fellow, The American Ornithologist' Union, (2003).
  - Honorary President, XXV International Ornithological Congress, (2006-2010).
  - Peraih Habibie Award bidang Ilmu Dasar, (2011).

PENDUDUK TERKAYA

40 Orang Memiliki Harta Rp 761,7 Triliun

Nilai total produk domestik bruto Indonesia versi Badan Pusat Statistik sampai triwulan III-2011 sudah mencapai Rp 5.472,9 triliun atau rata-rata per triwulan Rp 1.824 triliun. Jadi, total PDB hingga akhir tahun 2011 diperkirakan mencapai Rp 7.396,5 triliun.

Definisi PDB yakni nilai barang dan jasa yang diproduksi warga dari suatu negara selama periode satu tahun. Dalam memproduksi ini, warga negara tadi bisa saja menggunakan faktor-faktor produksi yang ada dalam negara itu atau faktor produksi yang berada di negara lain. Para tenaga kerja Indonesia di luar negeri masuk dalam hitungan terakhir ini.

Intinya, total PDB sebanyak Rp 7.396,5 triliun tadi merupakan hasil kerja keras seluruh warga negara Indonesia di mana saja mereka berada. Jika hasil kerja keras tadi dibagikan kepada sekitar 240 juta penduduk, maka masing-masing penduduk mendapat Rp 30,8 juta. Persoalannya, apakah pendapatan Rp 30,8 juta ini merata untuk setiap penduduk?

Majalah *Forbes* terbitan hari Kamis lalu secara tak langsung memberikan jawaban "tidak merata" atas pertanyaan di atas. *Forbes* mengungkapkan daftar 40 orang terkaya di Indonesia. Total kekayaan mereka mencapai 84,82 miliar dollar AS atau setara dengan Rp 761,7 triliun (kurs Rp 9.000 per dollar AS).

Di posisi orang terkaya di Indonesia ditempati dua bersaudara, R Budi dan Michael Hartono, pemilik pabrik rokok Djarum dan Bank Central Asia (BCA) dengan kekayaan bersih 14 miliar dollar AS atau setara Rp 126 triliun. Menyusul Susilo Wonowidjojo, pemilik pabrik rokok Gudang Garam dengan kekayaan 10,5 miliar dollar AS atau sekitar Rp 94,5 triliun.

Lepas dari akurasi data yang disampaikan *Forbes*, sangat jelas bahwa 40 orang kaya Indonesia ini menguasai sekitar 10 persen dari PDB negara ini. Entah berapa besar pendapatan mereka per tahun. Dengan kekayaan mencapai Rp 126 triliun, secara pendapatan mencapai Rp 345 miliar per hari.

Sementara sebagian besar dari warga harus berbagi pendapatan atas 90 persen dari PDB yang tersisa. Jika pendapatan per kapita Rp 30,8 juta, berarti sebagian besar berpenghasilan Rp 85.000 per hari. Dalam kenyataan, masih ada warga berpenghasilan kurang dari satu dollar AS atau Rp 9.000 per hari.

Pesan yang ada, semoga para warga kaya di Indonesia ini menjadi pembayar pajak yang taat. Jangan berkongkalikong dengan aparat untuk menghindari pajak Juga tak lupa melakukan tanggung jawab sosial perusahaan. Biar anugerah kekayaan tadi bisa ikut dirasakan oleh warga negara lainnya.

(PIETER P GERO)

Pabrik Pengolahan

Pabrik pengolahan batuan mineral menjadi konsentrat yang terdiri dari tembaga, emas, dan tembaga, milik PT Freeport Indonesia di Timika, Papua, untuk sementara berhenti beroperasi. Tampak foto lokasi PT Freeport Indonesia yang diambil Jumat (25/11).

KOMPAS/B JOSIE SUSILO HARDIANTO

Rencana Antisipasi Krisis

Target Penawaran Saham Perdana Tahun 2012 Dapat Terpengaruh

JAKARTA, KOMPAS — Presiden Susilo Bambang Yudhoyono menyatakan, krisis keuangan yang terjadi di Eropa cepat atau lambat akan memberi pengaruh bagi Indonesia. Oleh karena itu, Indonesia harus sesegera mungkin membuat rencana antisipasi.

"Perkembangan perekonomian global, cepat atau lambat, langsung atau tidak langsung, berdampak pada perekonomian kita," tegas Yudhoyono, Jumat (25/11), saat menyampaikan pengantar pada rapat kabinet terbatas di Kantor Presiden.

Sejumlah negara Eropa mengalami defisit anggaran yang besar. Mereka terancam gagal membayar utang. Kegagalan membayar utang akan memberikan efek domino berupa meluasnya krisis hingga ke luar Eropa.

Krisis Eropa memberi dampak di depan mata berupa anjloknya nilai ekspor Indonesia. Penjualan produk Indonesia ke Eropa turun drastis akibat turunnya daya beli masyarakat di benua itu yang disebabkan oleh kebijakan pengetatan anggaran oleh pemerintah di negara-negara Eropa.

Menurut Presiden, ancaman krisis Eropa harus bisa diantisipasi dengan baik oleh bangsa Indonesia. "Kita harus menyiapkan segala sesuatunya. Minggu depan, kita akan bahas itu dalam sidang kabinet paripurna," tuturnya.

Menteri Koordinator Perekonomian Hatta Rajasa mengatakan, krisis keuangan di Eropa jangan dianggap enteng. Apa yang terjadi di kawasan itu akan memukul ekspor Indonesia.

Karena itu, langkah yang diambil pemerintah pertama-tama adalah memperkuat pasar domestik guna mengimbangi penurunan ekspor, terutama ke wilayah Eropa. Perkuatan pasar domestik ditempuh dengan memperlancar arus barang dan transportasi di antara pulau-pulau di Tanah Air.

"Daerah-daerah yang belum terkoneksi dengan baik akan kita upayakan untuk memiliki sarana angkutan yang memadai. Saya akan mengumpulkan pengusaha angkutan. Kalau memang dari sisi komersial belum menguntungkan, pemerintah siap memberikan insentif," ucap Hatta.

Selain itu, dari sisi regulasi, pemerintah akan mengupayakan koordinasi kebijakan antara Bank Indonesia dan Kementerian Keuangan agar Indonesia lebih siap menghadapi dampak krisis Eropa.

Sementara itu, penyelesaian krisis utang di Eropa yang berimbas secara global, terutama ke Amerika Serikat dan China, bakal menentukan arus modal asing yang masuk ke pasar modal negara berkembang seperti Indonesia.

Kondisi secara umum itu pada akhirnya bisa memengaruhi pencapaian 25 penawaran saham perdana sebagaimana ditargetkan Bursa Efek Indonesia tahun 2012.

Namun, para pelaku pasar modal nasional tetap yakin fundamental ekonomi Indonesia yang relatif kuat tetap akan menarik investor dan perusahaan menawarkan saham perdana ke publik (IPO). Keyakinan itu menguat bila didukung sektor industri yang bagus, serta valuasi harga saham maupun waktu pelaksanaan IPO yang tepat.

"Saya percaya pasar modal Indonesia masih menguntungkan tahun 2012. Fakta bahwa pasar Eropa susah tidak membuat *fund manager* besar di sana alergi terhadap investasi di pasar negara berkembang. Justru mereka mencari imbal hasil bagus di tempat lain di luar pasar mereka yang tidak menguntungkan," kata Direktur Utama Mandiri Sekuritas Harry M Supoyo. Meski tidak menyebutkan jumlah, Harry mengaku bakal menangani beberapa perusahaan untuk IPO tahun depan.

Dalam rapat umum pemegang saham luar biasa akhir Oktober lalu, BEI menargetkan 25 emiten saham baru (IPO), 50 emiten pencatatan tambahan (*right issue* dan saham bonus), 42 emisi obligasi korporasi, dan 46 emisi obligasi negara.

Target 25 emiten IPO itu sama dengan target BEI untuk tahun 2011. (ATO/BEN/ENY/LAS)

IPO SEJUMLAH BUMN

BUMN	IPO	Target	Realisasi
PT Bank Mandiri	Juli 2003	Rp 1,4 triliun-Rp 1,6 triliun	Rp 2,7 triliun
PT Bank Negara Indonesia	4-7 November 2006	Rp 4,7 triliun	Rp 4,1 triliun
PT Jasa Marga	5-7 November 2007	Rp 3 triliun-Rp 5 triliun	Rp 3,47 triliun
PT Bank Tabungan Negara	9-11 Desember 2009	Rp 1,9 triliun	Rp 1,89 triliun
PT Krakatau Steel	2-4 November 2010	Rp 2,52 triliun-Rp 3,68 triliun	Rp 2,681 triliun
PT Garuda Indonesia	2-8 Februari 2011	Rp 3 triliun-Rp 4 triliun	Rp 3,3 triliun

Catatan: IPO= "initial public offering" (penawaran saham perdana)

Sumber: Litbang Kompas/TGH, dari berita-berita Kompas

BESTARI

EKONOMI

KILAS EKONOMI

ADB Bantu Bangun Jalan di Indonesia

Bank Pembangunan Asia (Asian Development Bank/ADB) akan memperbaiki jalan-jalan yang kurang bagus di sepanjang rute utama jalan nasional di Indonesia. James Lynch, Direktur ADB yang menangani transportasi untuk wilayah Asia Tenggara, dalam siaran pers yang diterima *Kompas*, Jumat (25/11), mengatakan, bantuan dana itu dimaksudkan untuk mendorong pertumbuhan dan investasi serta membuka kesempatan kerja di sejumlah wilayah yang kurang berkembang dan miskin di Indonesia. (*/ELY)

Impor Hortikultura Diperketat

Impor hortikultura diperketat dengan hambatan nontarif yang sedang disiapkan dalam dua minggu ini. Impor buah dan sayuran yang mencapai 1 miliar dollar AS atau Rp 9 triliun setahun ini harus melalui beragam penyaringan yang dilakukan jauh dari kawasan produsen utamanya di Indonesia. "Jadi, pelabuhan masuknya mungkin saja ada di Kepulauan Riau atau Aceh. Jauh dari Jakarta. Yang pertama menjadi percobaan adalah impor kentang," ujar Wakil Menteri Perdagangan Bayu Krisnamurthi di Jakarta, Jumat (25/11). (OIN)

PERTANIAN

Restrukturisasi Kelembagaan Pangan

JAKARTA, KOMPAS — Pada tataran implementasi, kebijakan pangan tidak bersinergi dengan sektor lain dalam membangun industri pangan dan pertanian. Padahal, Indonesia memiliki peluang besar untuk mencukupi pangan secara mandiri dan memenuhi kebutuhan pangan dunia.

Hal itu diungkapkan Staf Khusus Presiden Bidang Pangan dan Energi Jusuf Gunawan, Jumat (25/11) di Jakarta. "Hingga saat ini belum ada lembaga pengelola urusan pangan yang mampu menyinergi, mengoordinasi, dan mengevaluasi pelaksanaan kebijakan pangan," katanya.

Akibat belum sinerginya pengelolaan pangan oleh 18 kementerian/lembaga pengelola pangan, berbagai faktor penentu produksi pangan, seperti lahan, irigasi, sarana produksi, penyuluh, teknologi, dan pembiayaan, terganggu.

Jusuf mengungkapkan, pemenuhan pangan merupakan komitmen nasional. Karena itu, pangan dikelola oleh pemerintah secara sentralistik dengan melibatkan seluruh komponen bangsa. "Keterbukaan bisnis pangan tetap berpegang pada kepentingan nasional, yakni memberikan perlindungan pada produsen dan konsumen," katanya.

Untuk mencapai harapan-harapan tersebut, implementasi kebijakan politik pangan ditangani satu badan yang independen langsung di bawah Presiden. Badan tersebut berfungsi sebagai regulator dan berperan dalam perencanaan, koordinasi, dan evaluasi. "Restrukturisasi kelembagaan pangan diperlukan, baik di tingkat pusat atau daerah," katanya.

Kebutuhan dipenuhi

Ketua Umum Kontak Tani Nelayan Andalan Winarno Tohir mengatakan, kelembagaan pertanian era Orde Baru bagus. Semua terkoordinasi dari pusat sampai daerah. Semua kebutuhan petani dipenuhi.

Pengusaha penggilingan dan beras di Pasar Induk Beras Cipinang, Jakarta, Nellys Soekidi mengatakan, pedagang juga menginginkan stabilitas pangan, baik stabilitas produksi maupun konsumsi.

"Saat ini, siapa yang peduli dengan kerusakan irigasi, konversi lahan, dan penurunan produksi beras?" katanya. Arus komando dari pusat sampai daerah tidak jalan. (MAS)

KAJIAN BBM

Tak Ada Kenaikan Harga

JAKARTA, KOMPAS — Kementerian Energi dan Sumber Daya Mineral tidak memasukkan opsi kenaikan harga bahan bakar minyak bersubsidi dalam kajian mengenai pengaturan bahan bakar bersubsidi pada tahun 2012. Ini disebabkan kenaikan harga BBM bersubsidi merupakan keputusan politis sehingga harus dibahas dengan banyak pihak.

"Keputusan mengenai pengaturan BBM bersubsidi diharapkan paling lambat awal tahun depan," kata Direktur Jenderal Minyak dan Gas Bumi Kementerian ESDM Evita H Legowo, Jumat (25/11) di Jakarta.

"Yang kami siapkan adalah opsi pengaturan, tidak termasuk opsi kenaikan harga," kata Evita. Kenaikan harga BBM merupakan keputusan politis sehingga tidak termasuk dalam kajian tim dari kementerian itu.

Sebelumnya, Wakil Menteri ESDM Widjajono Partowidagdo mengusulkan wacana kenaikan BBM bersubsidi Rp 1.000 per liter untuk sebagian pengguna mobil pribadi pada 2012. Jadi, pengguna mobil pribadi dengan daya beli rendah terhadap pertamax boleh memakai premium, tetapi harganya harus lebih mahal dari premium untuk transportasi umum atau barang, misalnya naik Rp 1.000 menjadi Rp 5.500 per liter.

Terkait rincian opsi yang disiapkan, menurut Evita, pihaknya tak dapat menjelaskan lebih lanjut sebelum melaporkan hal itu kepada DPR. Penyampaian opsi kepada DPR harus dilakukan akhir Desember nanti.

Oleh karena, PT Pertamina sebagai penyalur BBM bersubsidi butuh waktu tiga bulan untuk mempersiapkan infrastruktur. Saat ini kesiapan infrastruktur Jawa dan Bali mencapai 96 persen. Adapun rancangan Peraturan Presiden tentang pengaturan BBM bersubsidi masih dibahas antarinstansi terkait.

Kementerian ESDM dan Komisi VII DPR menyepakati asumsi volume BBM bersubsidi dalam RAPBN Perubahan 2011 adalah 40,49 juta kiloliter (kl). Rinciannya, premium 24,54 juta kl, minyak tanah 1,8 juta kl,dan solar 14,15 juta kl. "Konsumsi sampai akhir tahun ini kelebihan kuota 1 juta kl premium, ini akan dibicarakan di internal pemerintah," kata Evita.

Menurut Menteri ESDM Jero Wacik, keputusan menaikkan harga BBM bersubsidi bukan hanya soal ekonomi, tetapi juga menyangkut aspek sosial dan politik. Oleh karena itu, kenaikan harga BBM bersubsidi tidak bisa diputuskan sendiri. (EVY)

Portal Belanja

KOMPAS/HERU SRI KUMORO

Portal belanja dalam jaringan (*online*) www.tokone.com diluncurkan di Jakarta, Kamis (24/11). Portal belanja yang diluncurkan oleh Bank Mandiri tersebut diharapkan mampu meningkatkan bisnis kartu kredit hingga 30 persen. Peluncuran portal ini juga terkait perubahan perilaku masyarakat yang mulai banyak memanfaatkan perangkat elektronik, seperti komputer dan telepon pintar, untuk berbelanja.

Kereta Api Barang Dapat BBM Bersubsidi

Pembangunan Rel Ganda di Jawa Sepatutnya Dipercepat

JAKARTA, KOMPAS — Pemerintah akhirnya sepakat memberikan subsidi bahan bakar untuk menggerakkan kereta api barang. Tujuannya untuk meningkatkan porsi pengangkutan barang dengan angkutan kereta api yang dinilai lebih efisien dan mampu mempertahankan kualitas jalan.

"Menteri Keuangan sudah setuju bila kereta barang mendapat subsidi bahan bakar setara truk," kata Wakil Menteri Perhubungan Bambang Susantono, Jumat (25/11) di Jakarta, seusai rapat di Kementerian Keuangan.

Hadir dalam rapat itu Wakil Menteri (Wamen) Keuangan, Wamen Perencanaan Pembangunan, Wamen Energi dan Sumber Daya Mineral, Kepala Badan Pengatur Hilir Minyak dan Gas Bumi, Kepala Badan Kebijakan Fiskal, dan Direktur PT Kereta Api Indonesia.

"Ini kabar baik ketika pemerintah satu kata memecahkan persoalan logistik ini. Peran utama kesetaraan harga BBM adalah mendorong perpindahan angkutan barang dari jalan ke kereta" ujar Bambang Susantono.

Perjuangan dari banyak pihak, dari pemerhati, akademisi, hingga pejabat yang memihak angkutan kereta, sudah berlangsung lama. Pada 25 Oktober 2011, Menteri BUMN Dahlan Iskan mengirim surat kepada Menteri ESDM agar kereta barang mendapat harga BBM setara dengan angkutan umum darat lainnya.

Direktur Utama PT Kereta Api Indonesia Ignasius Jonan mengatakan, pemerintah menjanjikan BBM subsidi bagi kereta barang mulai tahun 2012.

"Jelas lebih baik mengangkut barang lewat kereta daripada truk. Hal ini juga lebih baik daripada terus memperbaiki jalan di pantura Jawa senilai Rp 1,2 triliun per tahun," kata Ketua Forum Perkeretaapian Masyarakat Transportasi Indonesia Djoko Setijowarno.

Tahun 2011, PT KAI menargetkan mengangkut 34,57 juta ton barang dan tahun 2015 ditargetkan 57,91 juta ton. "Pembangunan rel ganda di Jawa harus lebih cepat supaya lebih banyak barang diangkut," ujar Djoko.

Pada jarak yang sama, menurut Pusat Litbang Perhubungan Darat dan Perkeretaapian, tarif angkut peti kemas 40 kaki dengan truk Rp 3,6 juta, sementara dengan kereta Rp 4 juta. Dengan BBM subsidi, hitungan kasar tarif kereta Rp 2 juta-Rp 3 juta.

Anggota Komisi V DPR, Yudi Widiana Adia, mengapresiasi langkah yang dilakukan pemerintah. (RYO)

ANDIL ANGKUTAN BARANG BERDASARKAN MODA TRANSPORTASI

Moda Transportasi	Jumlah Angkutan Barang (ton)	
	Total	Persen
Angkutan Jalan	2.514.150	91,25
Angkutan Kereta Api	17.415	0,63
Angkutan Penyeberangan	27.400	0,99
Angkutan Laut	194.810	7,07
Angkutan Udara	1.370	0,05
Angkutan Sungai	280	0,01

Sumber: Puslitbang Perhubungan dan Perkeretaapian, 2011

BESTARI

KOMODITAS

Penjajakan Ekstensifikasi Lahan Garam

JAKARTA, KOMPAS — Kementerian Kelautan dan Perikanan berencana memperluas lahan garam guna mendorong produksi garam nasional. Tahun 2012, perluasan direncanakan di wilayah Kupang dan Nagekeo, Nusa Tenggara Timur, serta Bima di Nusa Tenggara Barat.

Hal itu diungkapkan Kepala Subdirektorat Usaha Mikro Direktorat Pemberdayaan Masyarakat Pesisir dan Pengembangan Usaha Kementerian Kelautan dan Perikanan Sapta Putra Ginting dalam Diskusi Garam di Jakarta, Jumat (25/11). Perluasan lahan garam dilakukan melalui program pemberdayaan usaha garam rakyat (Pugar) dan non-Pugar.

Selain itu, terdapat penambahan daerah baru penerima Pugar, yakni Aceh Utara, Aceh Timur, Karawang (Jawa Barat), dan Lombok Tengah. Perluasan lahan diharapkan mampu meningkatkan produksi garam nasional dan mengantisipasi gangguan cuaca," ujar Sapta.

Lahan produksi garam tersebar di 40 kabupaten/kota di 10 provinsi, dengan luas usaha garam rakyat sebesar 21.876,05 hektar. Saat ini, peningkatan produksi dilakukan melalui intensifikasi lahan dengan program Pugar. Tahun 2012, total dana Pugar direncanakan Rp 107,6 miliar, sejumlah Rp 88,71 miliar di antaranya berupa dana bantuan langsung masyarakat. Dana itu meningkat dibandingkan tahun 2011 sebesar Rp 90 miliar.

Berdasarkan data Kementerian Kelautan dan Perikanan, realisasi produksi garam sampai November 2011 sebesar 1,5 juta ton. Realisasi impor garam total mencapai 1,70 juta ton, meliputi garam konsumsi sebesar 923.756 ton, dan garam industri 783.753 ton. Kebutuhan garam nasional tahun ini diprediksi mencapai 2,975 juta ton atau naik dibandingkan tahun lalu sebesar 2,765 juta ton. Target produksi garam sebanyak 1,34 juta ton dan volume impor 1,63 juta ton.

Ketua Yayasan Pemberdayaan Garam Rakyat Fadel Muhammad, yang juga mantan Menteri Kelautan dan Perikanan, mengemukakan, cuaca selalu dijadikan alasan produksi tidak optimal. Namun, berbagai sarana pendukung belum memadai, antara lain infrastruktur, akses modal untuk petambak masih minim, dan teknologi usaha garam yang masih tradisional. "Kekurangan produksi tidak bisa hanya diselesaikan dengan jalan impor, melainkan mengatasi akar masalah," ujar Fadel. (LKT)

Pameran Produk Bangunan

KOMPAS/FERGANATA INDRA RIATMOKO

Berbagai produk peralatan kamar mandi serta beraneka peranti untuk membangun dan mendekorasi rumah ditampilkan pada pameran Indonesia Building Technology Expo di Jogja Expo Center, Yogyakarta, Jumat (25/11). Tren dalam mendekorasi rumah, yang terus berkembang, membuat pameran sejenis terus memiliki peminat.

Larangan Ekspor Rotan

Pemerintah Ingin Peraturan yang Komprehensif

JAKARTA, KOMPAS — Kementerian Perdagangan memastikan ketentuan larangan ekspor rotan akan terbit pekan depan. Untuk menjaga stabilitas harga rotan, pemerintah akan menetapkan harga patokan pembelian. Pemerintah juga menyiapkan sistem resi gudang bagi rotan yang tidak terserap industri untuk sementara waktu.

Menteri Perdagangan Gita Wirjawan, Jumat (25/11), mengatakan, pihaknya telah berkomunikasi dengan Kementerian Perindustrian dan Kementerian Kehutanan. "Insya Allah hari Senin depan rekomendasi dari mereka sampai ke kami. Jadi, pekan depan peraturan menteri perdagangan terkait larangan ekspor rotan bisa kami keluarkan," katanya.

Gita mengatakan, penyusunan permendag sejauh ini tidak ada kendala. Jika prosesnya terkesan lamban, itu karena pemerintah menginginkan agar peraturan dibuat secara komprehensif. "Jadi, larangan itu tidak serta-merta keluar begitu saja. Harus ada kajian tentang penyerapan rotan dan strategi pengembangan industri rotan terlebih dahulu," ujarnya.

Menurut Direktur Jenderal Perdagangan Luar Negeri Kementerian Perdagangan Deddy Saleh, agar harga rotan tidak jatuh di tingkat petani saat larangan ekspor diterapkan, pemerintah akan menerapkan harga patokan. Artinya, kalangan industri tidak bisa membeli rotan di bawah harga patokan.

Harga patokan akan melindungi kepentingan petani. Lewat mekanisme tersebut, kalangan industri tidak bisa seenaknya menentukan harga. "Saat larangan ekspor rotan diterapkan, suplai rotan di dalam negeri akan melimpah. Dalam kondisi seperti itu harganya rawan jatuh, makanya perlu harga patokan," ujarnya.

Untuk rotan yang tidak terserap industri, untuk sementara waktu pemerintah menerapkan sistem resi gudang. Sistem tersebut akan diterapkan hingga badan penyangga rotan terbentuk. Solusi tersebut diharapkan menjawab kekhawatiran pemasok rotan. "Dengan resi gudang, petani tetap bisa mendapatkan uang. Caranya dengan menaruh resi gudang sebagai jaminan untuk mendapatkan kredit bank. Saat rotan terjual, pinjaman itu bisa dilunasi," katanya.

Sementara itu dari Palangkaraya, Kalimantan Tengah, dilaporkan, pemerintah pusat didesak merespons aspirasi para pekerja rotan yang dicantumkan dalam surat dari Pemerintah Provinsi Kalimantan Tengah. Surat itu bahkan sudah dikirimkan dua kali, namun belum ada tanggapan sama sekali.

Ketua Umum Asosiasi Rotan Kalimantan Indonesia Herman Yulius mengatakan, para pemetik, buruh, dan pengumpul rotan ingin berdialog dengan Menteri Perdagangan Gita Wirjawan untuk mengungkapkan harapan mereka.

Mereka meminta larangan ekspor rotan mentah dan setengah jadi ditunda serta dilaksanakan secara bertahap. Aspirasi tersebut telah disampaikan dalam surat yang dikirimkan Gubernur Kalteng Agustin Teras Narang pada 5 Oktober dan 16 November 2011. (ENY/BAY)

KETENAGAKERJAAN

Bursa Kerja Dalam Jaringan Dioptimalkan

JAKARTA, KOMPAS — Kementerian Tenaga Kerja dan Transmigrasi mengoptimalkan pemanfaatan jaringan internet untuk menyebarluaskan informasi pasar kerja lewat bursa kerja dalam jaringan (*online*). Kemnakertrans menargetkan jaringan sistem informasi ini bisa menjangkau 461 kabupaten/kota tahun ini.

Demikian disampaikan Menteri Tenaga Kerja dan Transmigrasi Muhaimin Iskandar seusai membuka Pameran Bursa Kerja Kesembilan di Pekan Raya Jakarta (PRJ), Jakarta, Jumat (25/11).

Pameran ini diselenggarakan Kementerian Tenaga Kerja dan Transmigrasi (Kemnakertrans) bekerja sama dengan pengelola PRJ dan Jobstreet.com, diikuti 123 perusahaan yang menawarkan 13.025 lowongan kerja dengan 270 jenis.

"Pameran bursa kerja dan bursa kerja *online* harus dapat memberikan informasi lowongan kerja yang akurat bagi para pencari kerja. Kami juga berharap lebih banyak lagi perusahaan yang memanfaatkan fasilitas ini untuk mendapatkan calon pekerja berkualitas sesuai kebutuhan," ujar Muhaimin.

Menurut data Badan Pusat Statistik, jumlah angkatan kerja per Agustus 2011 mencapai 117,4 juta orang, turun 2 juta orang dari Februari 2011. Jumlah orang yang bekerja 109,7 juta orang, turun 1,6 juta orang dari Februari 2011. Pemerintah menargetkan tingkat pengangguran terbuka tahun 2012 berkisar 6,4 persen sampai 6,6 persen. Tingkat pengangguran terbuka pada Agustus 2011 kini 7,7 juta orang atau 6,5 persen.

Kemnakertrans telah mengembangkan bursa kerja dalam jaringan sejak tahun 2003 dan telah menjangkau 261 kabupaten/kota sampai tahun 2010. Pemerintah menargetkan sebanyak 200 kabupaten/kota lagi dapat dilayani sistem informasi ini tahun 2011.

Para pencari kerja bisa mengakses situs www.infokerja.depnakertrans.go.id untuk melihat daftar lowongan kerja. Direktur Pengembangan Kesempatan Kerja Kemnakertrans Budi Hartawan mengatakan, para pencari kerja, terutama di daerah, kerap kesulitan memperoleh informasi lowongan kerja.

"Kami memfasilitasi angkatan kerja mencari informasi lowongan kerja secara nasional sehingga pencari kerja bisa lebih optimal melamar pekerjaan," ujar Budi.

Ketua Umum Asosiasi Pengusaha Indonesia Sofjan Wanandi berharap pemerintah mengoptimalkan pemanfaatan balai latihan kerja (BLK) untuk menghasilkan angkatan kerja siap pakai. Bahkan, Apindo menawarkan diri untuk mengelola BLK-BLK yang ditelantarkan pemerintah. (HAM)

BURUH MIGRAN

Kedutaan Perlu Jadi Intelijen Pasar

KHARTOUM, KOMPAS — Kedutaan besar atau perwakilan Indonesia di luar negeri dapat menjalankan peran sebagai intelijen pasar untuk mengetahui kebutuhan tenaga kerja formal yang bisa diisi oleh TKI.

Hal itu karena peluang bagi tenaga kerja Indonesia (TKI) bekerja di sektor formal di luar negeri, khususnya wilayah Timur Tengah, sangat besar. Namun, selama ini kemampuan untuk mendapat informasi tentang kebutuhan pasar tenaga kerja masih lemah.

Kepala Badan Nasional Penempatan dan Perlindungan Tenaga Kerja Indonesia (BNP2TKI) M Jumhur Hidayat, Kamis (24/11) di Khartoum, Sudan, menyatakan, selama ini informasi peluang kerja di sektor formal bagi TKI di luar negeri sangat kurang. "Kita butuh intelijen pasar untuk tahu kebutuhan pasar. Kedutaan besar kita bisa melakukan itu," ujarnya saat memimpin delegasi BNP2TKI ke Sudan atas undangan Duta Besar RI di Sudan Sujatmiko.

Wartawati *Kompas* **Elly Rosita** melaporkan, kunjungan Jumhur Hidayat ke Sudan untuk menjajaki peluang bagi TKI formal bekerja di negeri itu. Menurut Jumhur, peluang TKI formal bekerja di kawasan Timur Tengah sangat besar. "Tetapi, selama ini kita fokus pada penata laksana rumah tangga. Sekarang kita dorong untuk TKI profesional dan formal," kata Jumhur.

Sujatmiko menjelaskan, dari hasil lobi yang dilakukannya, ada permintaan 200 tenaga kerja untuk sektor konstruksi, 15 operator mesin pertanian, 120 perawat, dan 200 tenaga untuk industri baja. "Itu yang sudah saya jajaki. Jika permintaan tahap pertama ini sudah dipenuhi dan mereka melihat profesionalitas TKI kita, maka banyak lagi permintaan terhadap TKI kita," tutur Dubes RI untuk Sudan.

Perusahaan induk Danfodio yang bergerak di bidang konstruksi, misalnya, telah meminta 200 TKI.

"Tetapi itu belum terealisasikan. SSIA yang membangun rumah sakit telah meminta 20 tenaga perawat untuk rumah sakitnya yang telah beroperasi, dan tenaga lain untuk pusat kesehatan yang akan dibuka tahun 2012. Begitu pula Dal Group, perusahaan yang bergerak di industri pengolahan susu, makanan, pertanian, otomotif, properti, dan alat berat juga telah meminta TKI kita," ujar Sujatmiko.

CEO Dal Group bahkan akan datang ke Jakarta pada Minggu ini untuk melihat langsung kesiapan TKI yang bisa bekerja di Sudan. Selain itu, Dal Grup berniat untuk berinvestasi di sektor pertambangan di Indonesia.

"Persepsi bahwa Sudan negara kecil dan miskin tidak tepat lagi karena dunia usaha di sini berkembang dan banyak orang kaya. Pemerintah hanya menjadi fasilitator dan pelaksana atau pengambil peluang untuk berinvestasi atau mengisi kebutuhan tenaga kerja formal di Sudan adalah swasta," kata Sujatmiko.

TELKOMSEL
by Telkom Indonesia

indigo
Creative Nation
DIGITAL MUSIC AWARDS 2011

Selamat atas keberhasilan
para musisi Indonesia

Artist of The Year
Agnes Monica

Lifetime Achievement Award
Koes Plus

Best Male Artist
Afgan

Best Female Artist
Agnes Monica

Best Band
Ungu

Best Dangdut Artist
Ridho Rhoma

Best Indie
Last Child

Best Pop Artist / Band
Kotak

Best Jazz Artist / Band
Tompi

Best New Artist
SM*SH

Best Duo / Group
SM*SH

Best Religi Artist / Band
Opick

Best Digital Video Talent
Cherry Belle

Best Social Media Artist
Pee Wee Gaskins

Best Digital Music Partner
Trinity Optima Production

Indigo's Favorite New Artist
Minrev

Terima kasih atas dukungan pelanggan, *label*, musisi, artis dan mitra TELKOM Group atas suksesnya acara malam penganugerahan Indigo Digital Music Awards 2011.

155
95i kis fm
Litefm
mustang
TelkomVision
infomedia
Speedy
Melon
Flexi
groovia
Telkom Indonesia
the world in your hand

INDEKS HARGA SAHAM BURSA EFEK INDONESIA

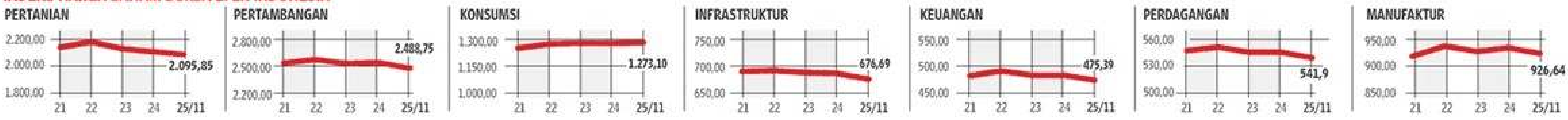

Indikator Perdagangan di Bursa Efek Indonesia

DATA JUMAT, 25 NOVEMBER 2011

KOMPAS100

Kode	Emiten	Seb	Ttg	Trd	Pnt	+/-	Vol	
ADRO	Adaro Energy Tbk.	1.910	1.890	1.830	1.870	-40	39.462.500	13,52
ADHI	Adhi Karya (Persero) Tbk.	465	465	455	460	-5	941.000	20,52
APLN	Agung Podomoro Land Tbk.	300	300	295	300	-	4.871.500	8,82
AKRA	AKR Corporindo Tbk.	2.925	2.950	2.800	2.825	-100	5.929.500	3,81
ASRI	Alam Sutera Realty Tbk.	430	430	410	420	-10	62.053.000	13,53
ANTM	Aneka Tambang (Persero) Tbk.	1.620	1.620	1.580	1.600	-20	4.905.500	7,35
AALI	Astra Agro Lestari Tbk.	20.800	21.000	20.500	20.600	-200	327.000	12,59
ASII	Astra International Tbk.	69.400	69.250	68.050	68.100	-1.300	1.452.000	13,67
BNBR	Bakrie & Brothers Tbk.	50	50	50	50	-	5.717.000	31,5
UNSP	Bakrie Sumatra Plantations Tbk.	275	275	265	275	-	21.454.500	4,6
BTEL	Bakrie Telecom Tbk.	265	265	255	265	-	18.033.000	-21
ELTY	Bakrieland Development Tbk.	107	107	104	105	-2	38.716.000	16,24
BBKP	Bank Bukopin Tbk.	610	620	590	610	-	12.639.500	7,12
BBCA	Bank Central Asia Tbk.	7.850	7.650	7.450	7.650	-200	11.779.500	17,82
BDMN	Bank Danamon Indonesia Tbk.	4.400	4.425	4.300	4.425	25	1.199.500	13,75
BNII	Bank Internasional Indonesia	420	415	410	410	-10	39.000	30,81
BMRI	Bank Mandiri (Persero) Tbk.	6.700	6.600	6.400	6.450	-250	44.745.500	11,78
BBNI	Bank Negara Indonesia	3.700	3.700	3.600	3.650	-50	16.343.500	12,48
PNBN	Bank Pan Indonesia Tbk.	640	630	620	630	-10	361.000	7,9
BJBR	Bank Pemb Daerah Jabar dan B	930	930	900	910	-20	6.598.000	8,24
BNLI	Bank Permata Tbk.	1.470	1.450	1.410	1.450	-20	787.000	10,11
BBRI	Bank Rakyat Indonesia	6.650	6.750	6.550	6.550	-100	36.021.000	11,5
BBTN	Bank Tabungan Negara	1.260	1.250	1.220	1.230	-30	7.026.000	11,39
BRPT	Barito Pacific Tbk.	810	810	780	810	-	962.500	15,93
BYAN	Bayan Resources Tbk.	18.400	18.400	18.050	18.100	-300	127.500	30,43
BIPI	Benakat Petroleum Energy Tbk	169	184	168	176	7	402.153.000	988,76
BRAU	Berau Coal Energy Tbk.	410	410	395	400	-10	1.422.500	8,96
BLTA	Berlian Laju Tanker Tbk.	181	180	177	178	-3	22.078.500	1,23
BHIT	Bhakti Investama Tbk.	240	240	230	230	-10	15.205.000	5,94
BISI	BISI International Tbk.	890	890	850	870	-20	1.770.000	19,39
BORN	Borneo Lumbung Energi & Metal	820	810	780	800	-20	37.578.500	7,99
BUVA	Bukit Uluwatu Villa Tbk.	390	400	390	395	5	658.500	92,15
BRMS	Bumi Resources Minerals Tbk.	580	580	560	570	-10	3.496.500	18,22
BUMI	Bumi Resources Tbk.	2.075	2.050	1.980	2.000	-75	50.844.000	14,6
BSDE	Bumi Serpong Damai Tbk.	910	900	880	900	-10	3.506.500	16,22
BWPT	BW Plantation Tbk.	1.140	1.150	1.130	1.130	-10	1.995.000	16,55
CPIN	Charoen Pokphand Indonesia	2.475	2.450	2.300	2.325	-150	20.278.500	14,78
CTRA	Ciputra Development Tbk.	495	495	490	495	-	1.704.500	14,96
CTRP	Ciputra Property Tbk.	455	455	440	455	-	115.000	16,39
CMNP	Citra Marga Nusaphala Persada	1.450	1.470	1.420	1.460	10	2.875.500	9,21
DEWA	Darma Henwa Tbk.	73	73	69	70	-3	38.937.000	-357,14
DOID	Delta Dunia Makmur Tbk.	640	640	620	630	-10	17.067.500	-317,09
ELSA	Elnusa Tbk.	215	220	210	210	-5	8.335.000	23,66
ENRG	Energi Mega Persada Tbk.	153	152	145	147	-6	242.748.500	93,16
GREN	Evergreen Invesco Tbk.	119	118	118	118	-1	2.497.000	167,71
GJTL	Gajah Tunggal Tbk.	2.875	2.875	2.800	2.800	-75	3.099.500	12,36
GIAA	Garuda Indonesia (Persero) Tbk.	405	410	400	400	-5	13.305.000	22,01
BMTR	Global Mediacom Tbk.	990	990	950	990	-	9.572.500	11,03
GGRM	Gudang Garam Tbk.	61.000	61.050	60.000	60.000	-1.000	398.500	22,57
HRUM	Harum Energy Tbk.	7.600	7.600	7.300	7.350	-250	4.656.000	11,36
SMCB	Holcim Indonesia Tbk.	1.820	1.830	1.800	1.830	10	1.948.000	14,2
INKP	Indah Kiat Pulp & Paper Tbk.	1.200	1.200	1.160	1.180	-20	964.500	-40,22
INDY	Indika Energy Tbk.	2.150	2.125	2.000	2.050	-100	13.383.000	10,17
ITMG	Indo Tambangraya Megah Tbk.	41.400	41.100	38.700	38.700	-2.700	2.997.000	9,8
INTP	Indocement Tunggal Prakasa	14.950	14.850	14.500	14.550	-400	1.025.500	15,51
ICBP	Indofood CBP Sukses Makmur	4.925	4.950	4.925	4.950	25	1.864.500	13,54
INDF	Indofood Sukses Makmur Tbk.	4.700	4.700	4.625	4.675	-25	6.334.000	8,27
IPOL	Indopoly Swakarsa Industry Tbk	130	132	128	130	-	1.563.500	5,55
ISAT	Indosat Tbk.	5.150	5.200	5.100	5.150	-	549.000	19,87
INCI	Intanwijaya Internasional Tbk.	205	210	205	210	5	169.500	-5,94
INCO	International Nickel Indonesia	3.150	3.100	3.025	3.050	-100	2.394.500	8,05
DILD	Intiland Development Tbk.	220	215	200	210	-10	8.942.500	14,49
INTA	Intraco Penta Tbk.	620	620	600	600	-20	1.430.500	14,27
JPFA	Japfa Comfeed Indonesia Tbk.	4.425	4.450	4.275	4.325	-100	585.000	11,52
JSMR	Jasa Marga (Persero) Tbk.	3.800	3.800	3.750	3.775	-25	2.809.500	18,44
JPRS	Jaya Pari Steel Tbk.	495	495	480	495	-	1.806.000	10,39
KLBF	Kalbe Farma Tbk.	3.375	3.400	3.350	3.375	-	1.823.000	23,53
KIJA	Kawasan Industri Jababeka Tbk.	155	153	149	151	-4	35.032.000	18,06
KRAS	Krakatau Steel (Persero) Tbk.	840	830	820	820	-20	4.317.000	4,73
LPKR	Lippo Karawaci Tbk.	630	630	610	620	-10	20.670.500	18,83
MPPA	Matahari Putra Prima Tbk.	950	970	940	940	-10	3.263.500	44,55
MYOR	Mayora Indah Tbk.	14.150	14.000	13.700	13.750	-400	154.500	33,66
MEDC	Medco Energi International Tbk.	2.350	2.350	2.275	2.325	-25	172.000	26,71
MNCN	Media Nusantara Citra Tbk.	1.120	1.120	1.100	1.120	-	17.407.500	12,89
EMDE	Megapolitan Developments Tbk.	120	123	115	118	-2	11.509.500	-74,12
MAPI	Mitra Adiperkasa Tbk.	5.250	5.250	5.150	5.200	-50	1.359.000	27,2
MLPL	Multipolar Tbk.	145	148	144	146	1	1.816.000	7,16
PWON	Pakuwon Jati Tbk.	880	880	850	850	-30	3.752.500	27,22
PNLF	Panin Financial Tbk.	102	101	98	99	-3	63.127.500	2,56
NIKL	Pelat Timah Nusantara Tbk.	255	260	255	255	-	3.295.000	36,57
PKPK	Perdana Karya Perkasa Tbk.	205	205	199	205	-	851.500	90,52
PGAS	Perusahaan Gas Negara	2.925	2.925	2.850	2.900	-25	5.723.000	11,36
PTPP	PP (Persero) Tbk.	325	325	315	320	-5	667.500	19,07
LSIP	PP London Sumatra Indonesia	2.325	2.350	2.300	2.325	-	3.548.000	9,07
PYFA	Pyridam Farma Tbk.	158	164	152	155	-3	110.000	12,01
RALS	Ramayana Lestari Sentosa Tbk.	570	590	540	580	10	6.653.000	8,99
SGRO	Sampoerna Agro Tbk.	2.950	3.000	2.900	2.950	-	664.500	8,92
SMGR	Semen Gresik (Persero) Tbk.	8.800	8.900	8.700	8.850	50	2.299.500	14,12
BKSL	Sentul City Tbk.	245	245	230	240	-5	20.685.000	47
SMRA	Summarecon Agung Tbk.	1.040	1.050	1.010	1.020	-20	135.500	3,52
PTBA	Tambang Batubara Bukit Asam	16.850	16.800	16.600	16.650	-200	1.389.000	12,37
TLKM	Telekomunikasi Indonesia	7.500	7.500	7.300	7.300	-200	9.227.500	9,43
TINS	Timah (Persero) Tbk.	1.720	1.720	1.700	1.710	-10	5.242.500	7,51
TBIG	Tower Bersama Infrastructure	2.200	2.200	2.175	2.175	-25	223.500	21,71
TRAM	Trada Maritime Tbk.	800	790	770	790	-10	83.346.500	60,95
TRUB	Truba Alam Manunggal Engin	50	50	50	50	-	500	-33,42
UNVR	Unilever Indonesia Tbk.	17.400	17.850	17.100	17.850	450	1.777.500	33,76
UNTR	United Tractors Tbk.	24.700	24.300	23.800	23.850	-850	4.217.500	15,34
WIKA	Wijaya Karya (Persero) Tbk.	480	485	475	480	-	317.500	9,37
EXCL	XL Axiata Tbk.	4.625	4.750	4.575	4.575	-50	9.673.000	13,38

KURS UANG KERTAS ASING

	Beli		Jual	
	BI	AYU	BI	AYU
US $	8.505,00	9.200,00	9.505,00	9.230,00
Pound	13.155,53	14.200,00	14.706,14	14.375,00
Aust $	8.251,55	8.940,00	9.226,50	8.990,00
Sin $	6.480,40	7.610,00	7.256,03	7.640,00
SAR	0,00	2.380,00	0,00	2.455,00
MYR	0,00	2.850,00	0,00	2.880,00
HK $	1.091,10	1.179,00	1.219,43	1.189,00
Yen	109,92	118,00	122,86	119,25
Euro	11.333,76	12.250,00	12.671,12	12.300,00

PROFIL USAHA

Tas Batik Eksklusif Bersertifikat

Saat banyak pelaku usaha banting setir menjadi pedagang, pasangan suami istri Iqbal Nalendra (32) dan Maulina (30) justru memilih sebagai produsen. Barang yang diproduksi pun kini digandrungi, yakni tas perempuan berbahan batik.

OLEH AGNES SWETTA PANDIA

Tas berbagai ukuran dan sesuai selera sosialita negeri ini dipadupadankan dengan kulit domba atau sapi. Bisnis mulai dirintis sejak tahun 2001, saat Maulina masih berstatus mahasiswa dan sudah mulai memasarkan tas dan baju impor khusus bagi perempuan.

Berbagai merek tas buatan luar negeri, seperti Korea, Hongkong, dan Jepang, berlabel internasional laris manis untuk teman dan pelanggan lain. "Konsumen domestik sangat gemar pada barang impor, jadi bisnis tas bermerek asing sangat menggiurkan," kata Maulina.

Pengalaman sebagai pedagang tas bermerek luar negeri memotivasi dirinya untuk memproduksi tas dengan model sesuai selera pasar terkini. Dia mengaku tahu persis selera kaum Hawa, terutama menyangkut tas dan busana, yakni senang pada model atau corak yang terbatas.

Menyasar kalangan perempuan, kata Maulina, harus tahu betul seleranya, yakni eksklusif. Soal harga bukan lagi menjadi pertimbangan. Faktor terpenting model tas harus selalu baru dan setiap model maksimal dua buah. Produk tas menggunakan batik tulis berkualitas, termasuk menyangkut pewarnaan kain," katanya.

Kulit domba atau sapi yang digunakan untuk sebuah tas harus sungguh berkualitas. Tak perlu khawatir kulit berjamur sekalipun disimpan lama di dalam lemari.

"Kulit diolah sehingga tahan suhu panas dan dingin, bahkan saat musim salju sekalipun. Kualitas tas yang cocok dengan segala suhu udara salah satu pertimbangan bagi konsumen di Spanyol. Kulit pada tas tidak akan mengelupas karena tidak cukup mendapat sinar," ucapnya.

KOMPAS/AGNES SWETTA PANDIA

Kain batik sudah dicuci sebelum dibuat tas sehingga tidak akan luntur saat kena air atau cairan. Selembar kain batik ukuran 2,5 meter bisa dibuat untuk dua tas ukuran sedang. Pada setiap tas juga diberi label Kalyana yang artinya "yang dipuja".

Butuh dua hari

Lulusan Fakultas Ekonomi, Universitas Airlangga, Surabaya, itu mengungkapkan, proses pembuatan tas digarap di Gresik. Alasannya, tempat tinggal mereka sekaligus ruang pamer di Surabaya belum punya izin untuk dijadikan bengkel usaha, terutama terkait dengan penggunaan kulit hewan.

Lama pengerjaan satu tas rata-rata dua hari. Kain batik diperoleh dari sejumlah perajin di Jawa Tengah, Jawa Barat, dan Jawa Timur. "Usaha ini menghidupkan usaha batik dan kulit di Jawa Timur," kata ibu satu anak ini.

Menurut Iqbal Nalendra yang alumnus ITS, Surabaya, itu, corak batik yang dipakai tidak didominasi batik dari Madura, Sidoarjo, atau Surabaya. "Ada konsumen suka corak dan warna batik madura, namun banyak juga pesan tas dengan corak batik cirebon atau solo," ujarnya.

Tidak mudah menjadi pemain baru dalam bisnis tas dengan kain batik. Dengan harga paling murah Rp 800.000, tak ada konsumen yang melirik tas. Ada konsumen yang menilai produk yang dibuat begitu teliti itu terlalu mahal. Batik saja mahal, apalagi tas corak batik yang dijual massal di pasaran hanya Rp 50.000 per tas.

Namun, banyak juga calon pembeli, terutama dari kalangan menengah ke atas, yang paham betul proses selembar kain batik serta makna dari corak tak mempersoalkan harga.

"Kain batik dipadukan dengan kulit domba atau sapi punya nilai seni yang tinggi sehingga sulit dinilai dengan uang," kata Iqbal. Justru harga tas mahal karena memakai kain batik yang penggarapannya bisa berbulan-bulan. Kulit domba dan sapi yang dipakai juga tidak sembarangan.

Untuk menambah wawasan pemilik tas, pada setiap tas diselipkan sertifikat penjelasan singkat tentang corak batik serta asal batik. Kaum Hawa pembeli tas paham corak batik pada tasnya.

Promosi dan pemasaran tas melalui pameran dan membuka gerai di rumah mereka di Jalan Taman Manyar Indah, Surabaya. Selain itu juga lewat jejaring sosial (Facebook) dan situs *web* (dunia maya). Setiap hari ada saja orang yang membeli setelah melihat gambar tas dari Facebook dan situs *web*.

Tas yang digarap oleh lima perajin dan perancang mode itu tampak berkualitas. Harganya berkisar dari Rp 800.000 hingga Rp 1,5 juta. Mereka juga mengerjakan tas pesanan khusus dengan model dan selera, bahkan dengan batik milik pembeli.

Iqbal dan Maulina juga mulai memproduksi tas batik dengan harga lebih terjangkau. Batik cap dipakai agar bisa menekan biaya produksi. Biar murah digunakan kulit imitasi.

Perajin kulit buaya dan ular sudah menawarkan kerja sama. Hanya saja, memakai kulit hewan yang membuat tas keras kurang disukai. Paling mungkin adalah kulit ular piton. Kulit piton ukuran 1,5 meter harganya mencapai Rp 400.000. Kulit buaya juga cenderung keras sehingga tas menjadi kaku.

Pasangan pengusaha muda ini berharap, bisnis tas batik dengan kombinasi kulit domba atau sapi ini tidak hanya menguntungkan mereka secara materi. Paling tidak, melalui produk tas ini, batik bisa melanglang buana dan dikenal di berbagai negara.

Apalagi dalam beberapa pameran, tas batik eksklusif yang dilengkapi sertifikat justru dilirik pembeli dari luar negeri. Paling penting bagaimana model tas selalu mengikuti perkembangan mode.

"Pesan lain, dengan konsumen sekadar beli tas ini, otomatis mereka ikut mengampanyekan cinta produk Indonesia," ujarnya.

KEUANGAN

Standar Uang Elektronik Akan Siap Digunakan Tahun Depan

JAKARTA, KOMPAS — Asosiasi Sistem Pembayaran Indonesia optimistis rencana penggunaan satu kartu prabayar untuk beragam pembayaran dapat mulai diterapkan pada tahun 2013. Saat ini, standar untuk penggunaan uang elektronik berupa kartu prabayar sedang disusun dan akan siap dalam 6-12 bulan mendatang.

Ketua Asosiasi Sistem Pembayaran Indonesia (ASPI) Budi Gunadi Sadikin menjelaskan hal itu kepada wartawan di Jakarta, Jumat (25/11). BI merencanakan sistem satu kartu untuk beragam keperluan sebagai uang elektronik itu dapat digunakan mulai 2013. Setidaknya akan dimulai dengan pembayaran transportasi, di antaranya untuk jalan tol dan jalan berbayar elektronik (ERP).

Dengan kartu prabayar, nasabah harus mengisi dulu kartunya dengan jumlah uang tertentu. Kartu itu digunakan untuk membayar keperluan nasabah. Pada saat saldonya habis, pemilik kartu harus mengisi lagi agar bisa digunakan.

Budi Gunadi menuturkan, masalah dalam penerapan uang elektronik adalah perangkat keras yang berbeda-beda untuk setiap penerbit. Hal ini membuat penyatuan sistem kartu prabayar menjadi sulit.

"Kalau kartu prabayar Bank Mandiri dan BCA sudah agak dekat karena sistem yang sama. Jadi, tidak perlu waktu lama untuk menyatukan. Kalau kartu dari penerbit lain mesti benar-benar diubah," kata Budi.

Selain bank, perusahaan telekomunikasi juga memiliki sistem prabayar menggunakan jaringannya. Budi menambahkan, anggota ASPI yang terdiri dari bank dan perusahaan telekomunikasi sudah bertemu untuk membahas rencana penyatuan uang elektronik ini.

"Menurut kami, perusahaan telekomunikasi bisa bergabung, dengan syarat rekeningnya di bank," ujar Budi.

Alasan penempatan rekening perusahaan telekomunikasi di bank itu untuk mengantisipasi kebangkrutan. Saat kondisi perusahaan telekomunikasi memburuk, sudah memiliki tabungan di bank sehingga dananya aman karena dijamin. Selain itu, bank akan menjaga baik-baik dana tersebut.

Mengawali penyusunan standar untuk uang elektronik, ASPI akan menunjuk konsultan untuk membantu proses tersebut. Dengan demikian, ketika tahun 2013 tiba, proses penyatuan uang elektronik dapat dilakukan secara bertahap.

Bank Mandiri menerbitkan kartu prabayar sejak 2009. Saat ini, kartu prabayar Mandiri berjumlah 2 juta kartu dengan transaksi 2,8 juta kali per bulan.

Pada pertengahan November lalu, Bank Indonesia, Kementerian Perhubungan, dan Kementerian Komunikasi dan Informatika menandatangani kesepakatan bersama mengenai penggunaan uang elektronik di bidang transportasi. (IDR)

Transaksi Mata Uang

Kode	USD	AUD	HKD	INR	IDR	JPY	MYR	NZD	PHP	SGD	KRW	TWD	THB	CHF	EUR	GBP
USD		0,9603	0,1283	0,0191	0,0001	0,0129	0,3129	0,7393	0,0229	0,7613	0,0009	0,0328	0,0319	1,0804	1,3293	1,5460
AUD	1,0326		0,1324	0,0198	0,0001	0,0133	0,3231	0,7634	0,0235	0,7861	0,0009	0,0338	0,0329	1,1136	1,3666	1,5973
HKD	7,7960	7,55		0,1492	0,0008	0,1006	2,4395	5,7638	0,1774	5,9355	0,0067	0,2555	0,2484	8,4233	10,3179	12,0987
INR	52,255	50,6012	6,7021		0,0056	0,6744	16,3301	38,6295	1,195	39,70	0,0447	1,7121	1,665	56,4330	69,1316	80,0254
IDR	9.250	8.957,2933	1.186,3043	177,0166		119,379	2.894,2446	6.838,0645	204,4373	6.839,9334	7,6943	294,3875	286,2536	9.706,9531	11.890,3003	13.897,5488
JPY	77,405	75,0326	9,9381	1,4828	0,0084		24,2444	57,2908	1,763	58,9567	0,0663	2,5387	2,4609	83,711	102,5398	119,85
MYR	3,196	3,0949	0,41	0,0611	0,0003	0,0412		2,3626	0,0727	2,433	0,0027	0,1047	0,1019	3,4526	4,2294	4,9434
NZD	1,3527	1,3099	0,1735	0,0259	0,0001	0,0175	0,4233		0,0307	1,0290	0,0012	0,0443	0,0431	1,4614	1,7901	2,0924
PHP	43,95	42,559	5,637	0,8411	0,0048	0,5677	13,7513	32,4901		33,4376	0,0377	1,44	1,4004	47,4814	58,1612	67,9796
SGD	1,3134	1,2718	0,1684	0,0251	0,0001	0,0170	0,411	0,9709	0,0298		0,0011	0,0430	0,0419	1,4191	1,7382	2,0315
KRW	1.167,75	1.130,7908	149,773	22,3471	0,1262	15,0707	365,3787	863,2592	26,57	888,9494		38,2606	37,2073	1.261,5801	1.545,342	1.806,2173
TWD	30,521	29,555	3,9146	0,584	0,0033	0,3939	9,5498	22,5626	0,6945	23,2346	0,0261		0,9725	32,9734	40,39	47,2084
THB	31,385	30,3917	4,0254	0,6006	0,0034	0,4050	9,8201	23,2014	0,7141	23,8924	0,0269	1,0283		33,9068	41,5333	48,5448
CHF	0,9250	0,8965	0,1187	0,0177	0,0001	0,0120	0,2896	0,6843	0,0210	0,7047	0,0008	0,0303	0,0295		1,2248	1,4316
EUR	0,7556	0,7318	0,0969	0,0145	0,0001	0,0098	0,2364	0,5587	0,0172	0,5753	0,0006	0,0248	0,0241	0,8164		1,1688
GBP	0,6465	0,626	0,0829	0,0124	0,0001	0,0083	0,2023	0,478	0,0147	0,4922	0,0006	0,0212	0,0206	0,6985	0,8556	

KOMODITAS

Eksportir Timah Langgar Kesepakatan

PANGKAL PINANG, KOMPAS — Sejumlah eksportir timah di Kepulauan Bangka Belitung diduga melanggar kesepakatan penundaan ekspor. Mereka tetap mengirim ribuan ton balok timah di masa penundaan yang disepakati sejak 1 Oktober 2011.

Kepala Subbagian Umum Bea Cukai Pangkal Balam Nasrul Fattah mengatakan, PT Timah Tbk tercatat sudah mengekspor empat kali selama Oktober hingga November. BUMN tambang itu mengirim balok timah ke Singapura, Belanda, Italia, Spanyol, dan Amerika Serikat. "Kami hanya berwenang memastikan semua persyaratan ekspor yang diatur undang-undang terpenuhi. Kalau semua sesuai syarat, ekspor bisa dilakukan," ujarnya, Jumat (25/11) di Pangkal Pinang, Provinsi Kepulauan Bangka Belitung.

Dalam siaran persnya, PT Timah Tbk menyatakan sudah mengirim total 8.000 ton balok timah. Pengiriman itu untuk memenuhi kontrak yang dibuat sebelum kesepakatan penundaan ekspor.

Selain PT Timah Tbk, ekspor juga berusaha dilakukan PT Koba Tin. Perusahaan Malaysia yang beroperasi di Bangka Tengah itu sudah memasukkan 400 ton balok timah ke Pelabuhan Pangkal Balam, Pangkal Pinang, kemarin, namun akhirnya perusahaan itu membatalkan pengiriman.

Pembatalan itu menyusul permintaan klarifikasi dari Presiden Asosiasi Timah Indonesia Hidayat Arsani kepada manajemen PT Koba Tin. Hidayat mempertanyakan komitmen perusahaan itu. (RAZ)

DEPOSITO RUPIAH/DOLLAR AS

Bank (Rp/USD)	1 bulan (%)	3 bulan (%)	6 bulan (%)	12 bulan (%)
Bank Central Asia (< Rp 2 Miliar)	5,00/0,20	5,25/0,20	5,50/0,20	5,75/0,35
Bank Danamon	5,75/0,25	5,50/0,25	6,00/0,25	6,00/0,25
Bank BNI (<Rp 100 Juta)	5,50/0,25	5,50/0,25	5,75/0,25	6,00/0,25
Bank BRI (<Rp 100 Juta)	5,50/0,50	5,50/0,50	6,00/0,50	6,00/0,50
Bank OCBC NISP	5,50/0,50	5,50/0,50	5,50/0,50	5,50/0,50
Bank Mandiri (<Rp 100 Juta)	5,25/0,25	5,25/0,25	5,75/0,50	6,00/0,50
Bank BTN	6,25/1,50	6,25/1,50	6,50/1,50	6,50/1,50
Bank CIMB Niaga (<Rp 100 Juta)	5,50/1,00	5,75/1,25	6,00/1,25	6,25/1,50
Citibank	3,75/0,35	4,00/0,35	4,00/0,75	4,00/0,85
Bank Panin	6,00/0,25	6,00/0,50	6,00/0,75	6,00/1,00
Bank UOB Buana (<Rp 100 Juta)	3,50/0,60	3,50/0,60	3,50/0,60	3,50/0,60
Bank DKI	5,25/1,50	5,25/1,50	5,75/1,50	5,75/1,50
Bank BJB	6,50/1,50	6,50/1,50	6,75/1,50	6,75/1,50
Permata Bank	5,75/0,75	5,75/0,75	5,75/0,75	5,75/0,75
Bank Bukopin (umum)	6,00/1,50	6,25/1,50	6,50/1,50	6,75/1,50
Bank Internasional Indonesia	5,75/0,50	5,75/0,50	5,75/0,50	5,75/0,50
Bank Chinatrust Indonesia	5,00/1,00	5,00/1,00	5,00/1,00	5,00/1,00

NUSANTARA

BUDIDAYA

Sultra Kendalikan Perkebunan Nilam

KENDARI, KOMPAS — Pemerintah Provinsi Sulawesi Tenggara berupaya mengendalikan pertumbuhan perkebunan nilam (*Pogostemon Sp*) yang akhir-akhir ini marak dibudidayakan petani di daerah tersebut. Selain meragukan prospek ekonomisnya, pemerintah juga khawatir pengembangan tanaman bahan dasar parfum dan kosmetik itu berdampak negatif terhadap lingkungan.

Kepala Dinas Perkebunan dan Hortikultura Sultra Chaidir Nurdin mengatakan, pihaknya tidak mendukung pengembangan komoditas yang marak dalam dua tahun terakhir itu. "Kami hanya melakukan pembinaan saja. Kami juga tak bisa melarang," ujarnya di Kendari, Jumat (25/11).

Menurut Chaidir, sekitar enam tahun lalu Sultra memiliki pengalaman buruk, saat tanaman vanili tren di kalangan petani, tetapi kemudian harganya anjlok sehingga petani merugi.

Saat ini, harga nilam kering berkisar Rp 4.000-Rp 6.000 per kg. Dalam bentuk minyak yang disuling harganya mencapai Rp 450.000 per liter. Tanaman nilam ditanam petani di Kabupaten Kolaka, Kolaka Utara, Konawe, dan Konawe Selatan. Saat ini luas perkebunan nilam di Sultra mencapai 8.000 hektar.

Penyulingan minyak nilam juga dikhawatirkan menimbulkan masalah lingkungan karena bahan bakar mesin penyulingan menggunakan kayu.

Fatmawati (45), warga Kabupaten Konawe, mengaku sudah tiga bulan menanam 1.000 pohon nilam di sela-sela kebun kakao miliknya, karena harga nilam yang tinggi. Selain itu, masa panen pertama tanaman ini hanya enam bulan. "Setelah itu, nilam bisa dipanen setiap tiga bulan sekali," ujarnya. (ENG)

Harga Beras Naik

KOMPAS/P RADITYA MAHENDRA YASA

Pekerja mengangkut beras dari gudang penyimpanan di Pasar Dargo, Kota Semarang, Jawa Tengah, Jumat (25/11). Selama sepekan ini harga beras seperti C4 Super, Bramo, dan Mentik Wangi naik sekitar Rp 400. Stok beras terbatas karena belum ada panen raya dan kondisi cuaca hujan.

Cuaca dan Kondisi Alam Faktor Minus Papua

Wilayah Papua Dianggap Medan Paling Sulit untuk Penerbangan

MANOKWARI, KOMPAS — Gabungan faktor cuaca buruk yang tidak terprediksi dan kondisi alam Papua yang bergunung-gunung mengakibatkan tingginya jumlah kecelakaan penerbangan di Papua, melebihi daerah lain, pada tahun 2011. Empat dari 11 kecelakaan pesawat di Tanah Air terjadi di Papua.

Diding Sunardi, Direktur Kelaikan Udara dan Pengoperasian Pesawat Udara Direktorat Jenderal Perhubungan Udara Kementerian Perhubungan, Jumat (25/11) siang, di Manokwari, Papua Barat, menjelaskan, empat kecelakaan pesawat yang terjadi di Papua disebabkan cuaca buruk yang tidak terprediksi. Cuaca buruk muncul karena kondisi alam Papua yang didominasi pegunungan tinggi dan lembah, dengan perubahan cuaca yang cepat sekali terjadi.

Medan sulit

"Medan yang paling sulit untuk jalur penerbangan di Indonesia adalah di Papua. Keselamatan penerbangan juga dipengaruhi oleh pesawatnya, fasilitas bandara, dan pengaturan lalu lintas penerbangan. Namun, yang paling banyak menjadi, penyebab kecelakaan di Papua adalah cuaca," kata Diding seusai memaparkan masalah organisasi dan tata kerja kantor otoritas bandara kepada jajaran Kementerian Perhubungan Papua Barat.

Keempat kecelakaan penerbangan itu adalah jatuhnya Merpati MA-60 di Kaimana (korban tewas 27 orang), Mei 2011. Berikutnya, dua pesawat Susi Air jenis Caravan, September dan November, di wilayah Yahukimo dan Intan Jaya (korban tewas 4 orang). Lalu pesawat tipe Pilatus milik Yayasan Jasa Aviasi Indonesia di Yalimo (korban tewas 3 orang), September 2011. Semua penyebab kecelakaan itu adalah cuaca buruk.

Kepala Dinas Perhubungan Papua Barat Jack Insyur mengakui, sejumlah kecelakaan penerbangan di Papua disebabkan minimnya alat navigasi. Pendaratan mengandalkan *visual flight*. Ini diperparah minimnya fasilitas bandara: landasan tidak layak dan tidak terurus.

DPRD Kabupaten Sabu Raijua, Provinsi Nusa Tenggara Timur, mengusulkan Bandar Udara Terdamu di Sabu Raijua dengan panjang landasan 800 meter segera dipindahkan ke Ailode, Kecamatan Sabu Tengah. Pemindahan dimaksudkan untuk mendukung pembangunan di wilayah itu. Bandara Sabu Raijua tidak layak lagi didarati pesawat jenis Fokker 50, apalagi Fokker 100. (KOR/THT)

KILAS DAERAH

Pekerja Minta Gaji Dibayarkan

TIMIKA — Pekerja PT Freeport Indonesia yang mogok tiga bulan terakhir meminta agar manajemen membayarkan gaji mereka. Permintaan itu mereka sampaikan saat bertemu dengan anggota DPR, Diaz Gwijangge, Jumat (25/11), di Mil 28, Timika, Papua. Salah seorang pekerja yang dihubungi, Serakoi, mengatakan, sebagaimana diatur dalam Undang-Undang Ketenagakerjaan, pekerja tetap memperoleh upah saat mogok kerja. Ia menilai, pemerintah tidak tegas dalam hal ini sehingga upah yang menjadi hak karyawan tidak dibayarkan manajemen. Menyikapi hal itu, Diaz Gwijangge mengaku prihatin. Dihubungi terpisah, juru bicara PT Freeport Indonesia, Ramdani Sirait, menjelaskan, manajemen tidak membayarkan upah pekerja yang mogok karena menilai pemogokan tersebut ilegal. Menurut dia, sesuai ketentuan ketenagakerjaan, upah pekerja yang mogok harus dibayarkan oleh manajemen jika manajemen menolak untuk berunding. Ramdani Sirait mengatakan, sejak awal PT Freeport Indonesia selalu siap untuk berunding. (JOS)

Peta Pembiakan Kerbau Belang

MAKASSAR — Pemerintah Provinsi Sulawesi Selatan menyusun peta jalan pembiakan kerbau belang. Langkah itu sebagai upaya melestarikan plasma nutfah Toraja yang jumlahnya terus berkurang itu. Melalui peta jalan ini telah disusun jumlah kebutuhan kerbau selama setahun dan berapa yang harus disiapkan. Saat ini populasi kerbau belang ada 481 ekor, padahal kebutuhan per tahun mencapai 900 ekor. Pada tahun 2012, misalnya, diharapkan ada 350 kerbau bunting dan seribu anakan baru yang lahir. "Peta jalan ini akan mempermudah program pembiakan," ujar Kepala Bidang Penelitian Pengkajian Sumber Daya Alam, Lingkungan, dan Teknologi Badan Penelitian dan Pengembangan Daerah Sulawesi Selatan, Muslih Radhi Abdullah, di Makassar, Jumat (25/11). (SIN)

Produksi Film Dokumenter Perlu Digiatkan

DENPASAR — Balai Pelestarian Sejarah dan Nilai Tradisional Wilayah Bali, NTT, dan NTB masih kesulitan mengajak aktif pemerintah daerah untuk memproduksi film dokumenter. Padahal, film dokumenter penting bagi pelestarian sejarah serta nilai budaya. Namun, pihak balai pun masih ragu, apakah kesulitan yang dihadapi pemerintah daerah masing-masing tersebut sama, seperti soal dana dan sumber daya manusia. "Kami tidak tahu pasti apa alasan sulitnya mengajak proaktif pembuatan film dokumenter itu. Padahal, kami bertemu dan berdiskusi hampir setiap tahun dengan setiap pemerintah daerah dan mereka sempat menyanggupi," kata Kepala Balai Pelestarian Sejarah dan Nilai Tradisional Wilayah Bali, NTT, dan NTB, Made Purna, di Badung, Bali, Kamis (25/11). Ia berharap pemerintah daerah tetap berkomitmen melestarikan budaya demi pendidikan karakter generasi mendatang. (AYS)

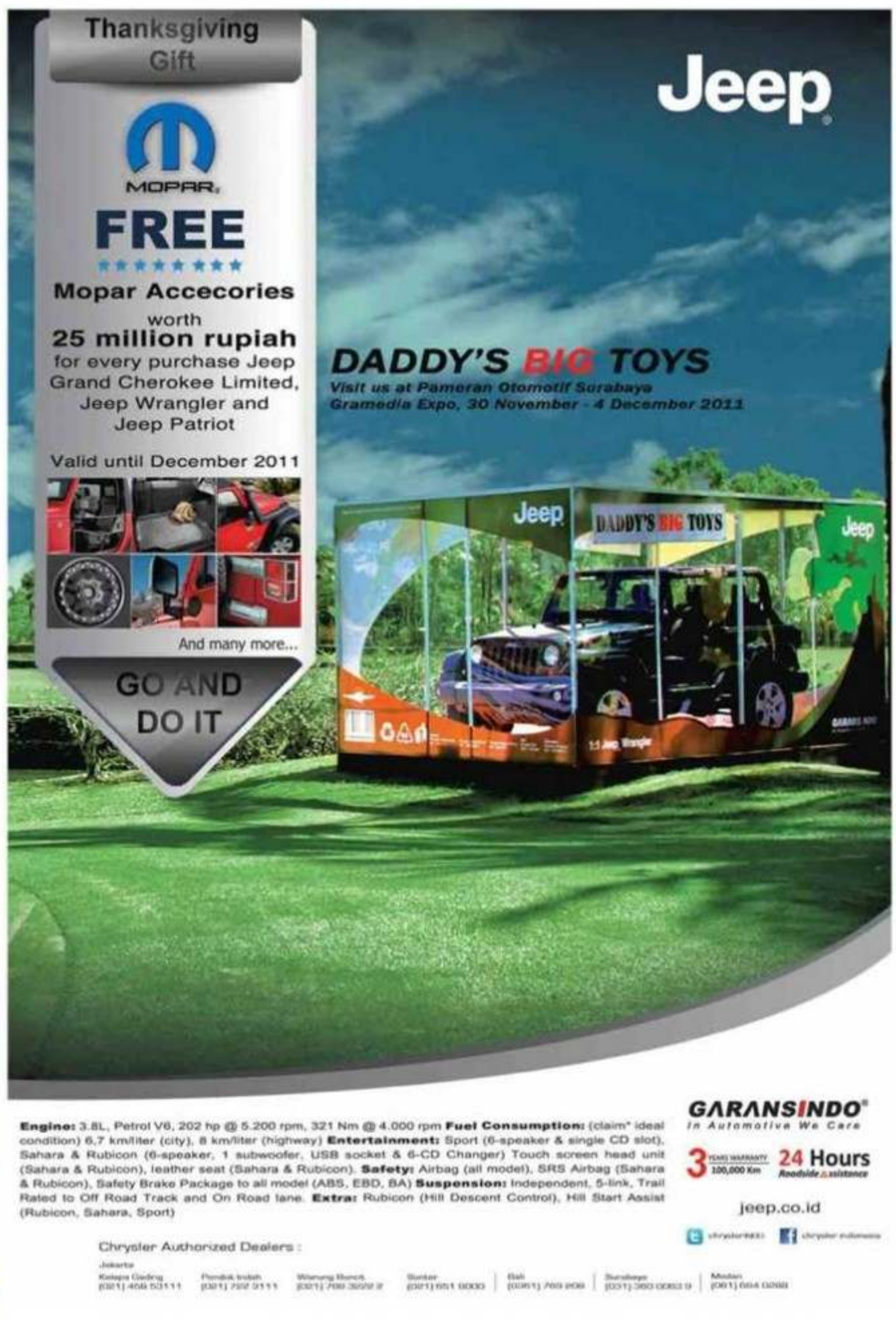

KOMPAS/YULVIANUS HARJONO

Bibit jagung ditanam di bekas areal lahan sawit milik PTPN VII Unit Usaha Bekri di Kabupaten Lampung Tengah, Provinsi Lampung, Jumat (25/11). Sebelum kembali ditanami sawit, lahan tersebut ditanami jagung untuk memutus mata rantai penyakit ganoderma atau busuk akar dan batang pada sawit.

Virus Kuning Menyerang

Putus Siklus Ganoderma Sawit, PTPN VII Tanam Jagung

MAGELANG, KOMPAS — Produksi cabai di lereng Gunung Merapi, Kabupaten Magelang, Jawa Tengah, anjlok hingga 50 persen akibat serangan virus kuning sejak tiga pekan terakhir. Virus yang ditularkan serangga kutu kebul *(Bemicia tabaci)* ini kembali muncul seiring meningkatnya curah hujan.

Di Lampung Tengah, PT Perkebunan Nusantara VII berupaya memutus siklus penyakit ganoderma yang menyerang sawit, melalui budidaya jagung di areal lahan sawit yang akan diremajakan di unit Bekri.

Menurut Suwarji (39), petani di Dusun Gejiwan, Desa Dukun, Kecamatan Dukun, Kabupaten Magelang, tanaman cabai di desanya yang diserang virus kuning mencapai 1,5 hektar (ha). "Lahan cabai saya seluas 2.000 meter persegi, separuhnya terserang virus kuning. Akibatnya panen cabai menyusut," ujarnya, Jumat (25/11).

Pada kondisi normal tanpa ada serangan hama apa pun, kata Suwarji, satu pohon cabai bisa menghasilkan 1 kilogram cabai. Namun, karena diserang virus kuning, satu pohon kini hanya mampu menghasilkan 0,5 kilogram - 0,6 kilogram cabai.

Tondo Subagyo (57), petani cabai di Desa Wates, Kecamatan Dukun, mengaku sudah berupaya menyemprotkan pestisida ke tanaman yang diserang virus. Namun tidak membuahkan hasil maksimal.

Akibat serangan tersebut, dari 500 pohon cabai milik Tondo, hanya bisa panen 30 kg. Padahal dalam kondisi normal bisa menghasilkan 60 kg per hari. Harga cabai saat ini sekitar Rp 16.000 per kg. Berkurangnya hasil panen merugikan para petani.

Pantauan di sejumlah lahan cabai, terlihat cabai yang terserang virus kuning warna tulang daun dan daun pucuknya berubah menjadi kuning terang. Selain itu, tulang daun menebal dan daun menggulung ke atas. Bahkan ada yang daun-daunnya mengecil dan berwarna kuning terang serta menjadi kerdil.

Kepala Laboratorium Pengamatan Hama dan Penyakit Wilayah Karesidenan Kedu, Retno Dyah Rahmawati, mengatakan, virus kuning di Magelang mengancam 15 kecamatan, di antaranya Kecamatan Srumbung, Mungkid, Dukun, dan Mertoyudan.

"Sejauh ini, belum ada obat untuk menyembuhkan tanaman cabai yang terinfeksi virus kuning. Jika menyerang tanaman yang kurang dari 90 hari, harus segera dicabut atau dibakar agar tidak menularkan penyakit ke pohon lain," ujarnya.

Budidaya jagung

Mengatasi siklus penyakit ganoderma yang menyerang sawit di Lampung, Direktur Utama PTPN VII Andi Punoko mengatakan, jagung akan ditanam di lahan seluas 353 hektar, dari total 4.000 hektar lahan sawit milik PTPN VII. Rencananya budidaya jagung ini akan dilaksanakan pada 2.000 hektar lahan bekas tanaman sawit PTPN VII, termasuk milik warga melalui kemitraan.

"Ini bagian dari upaya swasembada pangan dan Gerakan Program Peningkatan Pangan Berbasis Korporasi (GP3K)," ujarnya pada penanaman perdana jagung di PTPN VII Unit Usaha Bekri, kemarin.

Menurut Manajer PTPN VII Unit Usaha Bekri, Syafrial, budidaya jagung ini terutama untuk pembugaran tanah dan memutus mata rantai penyakit ganoderma atau busuk akar dan batang yang selama ini menjadi momok dalam budidaya sawit. Di Bekri, sebanyak 550 hektar tanaman sawit mati akibat penyakit ini.

Tanaman-tanaman sawit yang berumur 13 – 18 tahun ini kini telah dicabut dan dibakar. Di lahan bekas tanaman sawit ini akan ditanami jagung hingga setidaknya 3 periode (dua tahun), sebelum diganti sawit baru.

"Dengan waktu jeda ditanam jagung selama tiga tahun ini, harapan kami spora dan akar-akar yang membawa ganoderma akan mati," ungkapnya. (GRE/JON)

GREEN FESTIVAL

Pembuang Limbah Tak Merasa Salah

BANDUNG, KOMPAS — Para pembuang limbah ke sungai, terutama pabrik, tidak merasa bersalah telah melakukan kejahatan lingkungan karena mereka cenderung menyelesaikannya dengan uang. Mereka lebih memilih kongkalikong dengan oknum tertentu ketimbang membuat instalasi pengolahan air limbah untuk menyelamatkan sungai.

Hal itu dikatakan Gubernur Jawa Barat Ahmad Heryawan saat membuka Green Festival (GF) di Monumen Perjuangan Jawa Barat di Bandung, Jumat (25/11). GF yang diselenggarakan Green Initiative Forum ini merupakan yang keempat kali dan digelar di tiga kota, yakni Bandung (24-26 November), Jakarta (1-4 Desember di Bentara Budaya Jakarta), dan Surabaya (9-11 Desember di Grand City Mall).

Contoh pembuangan limbah baik domestik maupun industri secara masif sudah berlangsung berpuluh tahun di Sungai Citarum, sungai sepanjang 269 kilometer yang mengalir dari Bandung Selatan hingga Muara Gembong, Kabupaten Bekasi. Di sekitar aliran Citarum ada 680 industri tekstil, tapi hanya 10 persen menggunakan instalasi pengolahan air limbah bagi pembuangan limbah pabriknya.

Kalau dikaitkan dengan agama, itu dosa besar. Jangankan membuang limbah, membuang air kecil di air yang mengalir dan tergenang, menurut Heryawan, tidak dibolehkan. Apalagi membuang hajat besar dan limbah yang mencemari perairan umum. Karena dosa besar itu bisa dibereskan dengan uang, pembuang limbah itu tak merasa berdosa. "Padahal, tidak mengurus lingkungan saja sudah tergolong kejahatan, apalagi dengan merusaknya, itu adalah kejahatan lingkungan yang besar," katanya.

Ketua Pelaksana Program Green Festival 2011 Nugroho F Yudho menjelaskan, tema tahun ini adalah gaya hidupku untuk bumi. Kampanye ini sekaligus mengajak masyarakat menjadikan kegiatan mengurangi efek pemanasan global sebagai bagian dari gaya hidup sehari-hari. Perusahaan yang terlibat, PT (Persero) Pertamina, PT Tirta Investama (Danone-Aqua), APP, Tupperware, *Kompas*, Metro TV, dan jaringan Delta Female Indonesia.

Pemanasan global terjadi karena terperangkapnya panas matahari di atmosfer yang mengandung sejumlah gas (gas rumah kaca) secara berlebihan. Emisi gas rumah kaca terjadi akibat ulah manusia.

Green Festival menampilkan fakta tentang pemanasan global dan solusi yang disampaikan secara sederhana dan menyenangkan, tetapi edukatif sehingga bisa dilakukan masyarakat awam dalam kehidupan sehari-hari. Karena penyelenggaraannya berlangsung di tiga kota, baik materi maupun cara penyampaiannya pun dilengkapi dengan data dan fakta lokal. Badan Pengelola Lingkungan Hidup Jawa Barat, misalnya, memaparkan masalah Sungai Citarum. (DMU)

TAMBANG PASIR BESI

Bupati Minahasa Utara Diadukan

MANADO, KOMPAS — Wahana Lingkungan Sulawesi Utara mengadukan Bupati Minahasa Utara Sompie Singal kepada Kepolisian Daerah Sulut, terkait izin pertambangan pasir besi di Pulau Bangka, Likupang Timur, yang diberikan kepada pengusaha asal China. Izin pertambangan tersebut diduga diterbitkan secara sepihak tanpa adanya analisis mengenai dampak lingkungan (amdal).

Di Yogyakarta, Walhi juga mempertanyakan surat bupati Kulon Progo tentang izin pemanfaatan ruang kawasan pesisir selatan Kulon Progo untuk penambangan pasir besi. Sejumlah warga yang tergabung dalam Paguyuban Petani Lahan Pantai juga menolak kegiatan pertambangan di daerah tersebut.

Menurut Direktur Wahana Lingkungan Hidup (Walhi) Sulut, Ode Rahkman, di Manado, Jumat (25/11), Bupati Minahasa Utara (Minut) diduga melakukan tindak pidana sebagaimana yang diatur dalam Undang-Undang No 27 Tahun 2007 tentang Pengelolaan Wilayah Pesisir dan Pulau-pulau Kecil, serta UU Nomor 24 Tahun 2007 tentang Penanggulangan Bencana. Perbuatan tersebut terkait kebijakan pemanfaatan ruang dan pengelolaan sumber daya alam di wilayah Kabupaten Minut, khususnya Pulau Bangka.

Pemberian izin pertambangan pasir besi di Pulau Bangka meresahkan masyarakat setempat, karena khawatir akan terjadi bencana ekologi atas eksplorasi bijih besi. "Bupati mengabaikan banyak peraturan saat menerbitkan izin itu," kata Ode.

Warga Desa Kahuku menolak investasi itu karena khawatir akan berdampak pada lingkungan pesisir pantai. Mereka juga mengancam warga Desa Lihunu yang menjual sebagian lahannya ke PT Mikro Metal Perdana untuk operasional tambang pasir besi.

Bupati Minut Sompie Singal mengatakan, izin pengolahan pertambangan pasir besi diberikan hingga Juli 2012. Penambangan pasir besi diharapkan mendongkrak kegiatan pariwisata ke Pulau Bangka. "Selama ini siapa yang kenal keindahan Pulau Bangka berpasir putih," katanya.

Akan tetapi, Sompie mengatakan pihaknya bersedia mencabut izin pertambangan jika seluruh masyarakat Pulau Bangka menolak.

Pesisir selatan Kulon Progo

Paguyuban Petani Lahan Pantai Yogyakarta (PPLP) menolak rencana penambangan pasir besi di pesisir selatan Kulon Progo, karena merasa aspirasi mereka tidak termuat dalam penyusunan amdal. Mereka berencana menemui DPRD provinsi dan kabupaten, Kementerian Energi dan Sumber Daya Mineral, Bank Indonesia, dan DPR RI.

Menurut Ulina, pendamping advokasi PPLP, audiensi dengan BI perlu karena rencana penambangan pasir besi oleh PT Jogja Magasa Iron (JMI) berkaitan dengan bursa saham.

Rencana penambangan pasir besi di pesisir selatan Kulon Progo akan menimbulkan persoalan besar. Selain berada di lahan pertanian produktif yang menjadi satu-satunya mata pencarian masyarakat, tambang itu dikhawatirkan menggusur petani dan merusak alam.

PPLP dan Lembaga Pelayanan Hukum Pengurus Besar Nahdlatul Ulama juga akan mengajukan uji materiil atas peraturan daerah tentang Rencana Tata Ruang Wilayah Kabupaten Kulon Progo dan Provinsi DIY ke Mahkamah Konstitusi (MK).

(ZAL/ABK)

EKSPLOITASI ANAK

Puluhan Ribu Anak Diduga Bekerja di Kebun Sawit

MEDAN, KOMPAS — Jumlah buruh anak pemanen dan pemelihara kebun sawit diperkirakan puluhan ribu orang di areal perkebunan di Sumatera Utara. Namun, mereka tak terdaftar di perkebunan sebagai bagian dari karyawan karena statusnya sekadar membantu orangtua mereka yang bekerja sebagai buruh resmi.

Demikian temuan yang dilaporkan sejumlah mantan buruh, buruh yang masih aktif, petani sawit, gabungan pengusaha sawit, dan lembaga swadaya masyarakat (LSM) perkebunan, Jumat (25/11), dari sejumlah tempat di Sumut.

> **Jika 10 persen saja buruh mengajak anak mereka bekerja, diperkirakan ada 23.000 buruh anak perkebunan.**
>
> Saurlin Siagian

Kelompok Pelita Sejahtera (KPS) di Medan melaporkan jumlah buruh perkebunan di Sumatera Utara (Sumut) saat ini 236.000, dan 80.000 di antaranya buruh harian lepas. "Karena buruh memerlukan kernet untuk membantu memanen, jika 10 persen saja buruh mengajak anak mereka bekerja, diperkirakan ada 23.000 buruh anak perkebunan," kata Saurlin Siagian, peneliti pada KPS.

Hasil penelitian tiga LSM, yaitu Sawit Watch, KPS, dan Lentera Rakyat, yang dipublikasikan di Medan, menunjukkan masih ditemukan pekerja anak dalam pekerjaan-pekerjaan berisiko tinggi di perkebunan sawit. Ribuan buruh juga tidak punya perikatan kerja dengan perusahaan sehingga posisi mereka lemah.

Yusuf (55), pensiunan mandor panen di Kabun Tanjung Beringin PT LNK, Langkat, mengatakan, mempekerjakan anak-anak adalah hal biasa di perkebunan sawit. Ia pun dulu mempekerjakan dua anaknya.

Kini dua anak Yusuf telah berkeluarga dan menjadi buruh kebun dengan status buruh harian lepas, lebih rendah dari status Yusuf sebagai buruh syarat kerja umum (SKU). "Kalau dibantu anak, bisa cepat kerja saya."

Supeno (35), petani sawit di Kecamatan Kuala, Kabupaten Langkat, mengakui, anak-anak memang banyak dipekerjakan sepulang sekolah, atau saat liburan. "Alasannya jelas. Karena buruh tak bisa memenuhi target kalau memanen sawit sendiri. Itu sebabnya, ia dibantu anak atau istri. Mereka itu disebut kernet," tutur Supeno.

Akibatnya, waktu belajar anak berkurang dan mereka akhirnya tak punya masa depan sehingga kembali menjadi buruh harian lepas dengan gaji sekitar Rp 1,2 juta per bulan. "Perusahaan pun tidak perlu melakukan pelatihan kepada calon buruh, mereka sudah dilatih keluarganya untuk menjadi buruh," tutur Supeno.

Banyak buruh yang tidak mendapatkan kontrak kerja mereka seperti yang dialami Yusuf dan Legimin (55), buruh SKU pensiunan PT LNK, Langkat. "Kami tidak pernah mendapat kontrak kerja kami," tutur Legimin.

Sekretaris Gabungan Pengusaha Kelapa Sawit Indonesia (Gapki) Sumatera Utara, Timbas Prasad Ginting, mengatakan, perusahaan tidak punya kewenangan melarang pekerja mengajak anaknya ke kebun. "Jika itu ada, silakan melaporkan ke Dinas Tenaga Kerja," tutur Timbas.

Langkah melaporkan ke Dinas Tenaga Kerja dinilai Timbas lebih dewasa ketimbang bicara ke media, apalagi saat tengah ada konferensi Roundtable for Sustainable Palm Oil (RSPO) di Malaysia. (WSI)

KOMPAS/ADHITYA RAMADHAN

Mastuti (49), warga Desa Linau, Kecamatan Maje, Kabupaten Kaur, Bengkulu, menjemur gurita, Rabu (9/11). Gurita yang dikeringkan dijual Rp 20.000-Rp 80.000 per ekor , merupakan salah satu komoditas perikanan khas Desa Linau.

KELAUTAN

Kreativitas yang Menunggu Sentuhan

Nelayan di Desa Linau, Kecamatan Maje, Kabupaten Kaur, Provinsi Bengkulu, yang memiliki keterbatasan sarana melaut ke Samudra Hindia kerap menghadapi paceklik ikan. Di saat itulah, usaha kreatif ibu-ibu rumah tangga di kampung nelayan biasanya mampu menjadi penopang ekonomi keluarga.

Sejak puluhan tahun lalu, para ibu di Desa Linau menjual gurita kering. Dibandingkan hasil tangkapan yang lain, hasil penjualan gurita kering memiliki nilai yang lebih tinggi. Gurita kering itu dijual dengan harga bervariasi, yakni sekitar Rp 10.000 untuk yang kecil hingga mencapai Rp 100.000 untuk gurita besar.

Jika kita melewati jalan lintas barat Sumatera di Kabupaten Kaur, akan dijumpai puluhan ekor gurita dijemur dengan cara digantung di depan rumah. Jumlahnya semakin banyak jika sedang musim. Gurita itulah yang dijajakan kepada siapa saja yang melintas di jalur lintas barat Sumatera.

Seorang penjual gurita kering, Mastuti, mengaku, gurita yang diperoleh dibeli dari nelayan. Setelah dijemur hingga kering, gurita berbagai ukuran itu ia jual berkisar Rp 20.000-Rp 80.000 per ekor.

"Sekarang kebetulan sedang musim gurita jadi stoknya banyak. Saya jualnya di depan rumah saja mengandalkan pembeli yang lewat di jalan. Kalau tidak banyak yang terjual, ya menumpuk," tutur perempuan berusia 49 tahun itu.

Menurut Mastuti yang telah menjual gurita sejak 15 tahun lalu itu, penjualan komoditas itu sangat membantu ekonomi keluarga. Apalagi ketika musim libur Idul Fitri, banyak warga Kaur yang merantau kembali ke kampung asalnya. Saat mereka kembali ke kota biasanya membawa gurita kering sebagai buah tangan khas Kaur.

Kurang perhatian

Selama ini, ibu-ibu rumah tangga penjual gurita kering belum tersentuh pembinaan dari pemerintah. Seorang penjual gurita kering lainnya, Neti (34), mengungkapkan, "Jangankan dilatih bagaimana mengolah hasil laut lain agar memiliki nilai tambah, pembinaan bagaimana mengemas gurita kering agar menarik calon pembeli pun tidak ada".

Selama ini upaya pemerintah mempromosikan gurita kering dari Linau hanya sebatas membawanya ke pameran atau sebagai buah tangan khas tamu kepala daerah.

Kepala Desa Linau Sirajudin mengatakan, sekitar 80 persen dari 230 keluarga di Linau adalah nelayan. Penghasilan keluarga mereka sangat bergantung pada hasil melaut. Sementara sarana tangkap mereka terbatas, padahal area melaut para nelayan Linau adalah Samudra Indonesia yang berombak ganas.

"Perahu nelayan di sini maksimal bermesin tempel 15 PK. Malahan masih banyak yang melaut ke tengah hanya dengan perahu tradisional yang mendayung dengan kayu. Paling maksimal melaut tidak lebih dari lima mil," kata Sirajudin.

Oleh karena itu, menurut Sirajudin, usaha rumahan gurita kering memiliki potensi berkembang. Akan tetapi, pembinaan pemerintah dinilai masih kurang. Jangankan pembinaan usaha, permohonan bantuan sarana melaut untuk nelayan saja sering kali tidak dapat.

"Saya terpaksa modal nekat harus menemui Menteri Percepatan Pembangunan Daerah Tertinggal, langsung ke Jakarta untuk memberikan proposal. Akhirnya berhasil. Kami mendapat bantuan di antaranya 14 kapal bermotor tempel," tutur Sirajudin.(ADHITYA RAMADHAN)

LINGKUNGAN

Sampah Hambat Pengembangan Pulau Serangan

DENPASAR, KOMPAS — Pulau Serangan, Denpasar, memiliki potensi besar untuk dikembangkan menjadi pusat wisata konservasi alam utama di Bali. Namun, banyak hal yang masih perlu dibenahi terutama masalah buruknya penanganan sampah.

Potensi yang dimiliki Pulau Serangan itu antara lain adanya wadah konservasi, seperti Pusat Konservasi dan Pendidikan Penyu dan pusat penanaman terumbu karang yang dilakukan kelompok nelayan Karya Segara. Ketua kelompok nelayan Karya Segara, I Wayan Patut, bahkan pernah mendapat kalpataru kategori penyelamat lingkungan pada tahun 2011 ini.

Wali Kota Denpasar Ida Bagus Rai Dharmawijaya Mantra, Jumat (25/11), di Denpasar, mengatakan, potensi ini dapat dikembangkan melalui acara Pesona Pulau Serangan pada 25-27 November 2011. Acara ini lebih banyak diisi berbagai kegiatan konservasi, seperti melepas tukik (anak penyu), menanam terumbu karang, dan menanam mangrove. "Saya perlu mengingatkan bahwa konservasi tak hanya masalah penyu, tapi juga sampah," kata Ida Bagus Rai.

Pulau Serangan terletak di sebelah selatan Kota Denpasar, Bali. Saat ini, pulau kecil tersebut dihuni sebanyak 800 keluarga yang terdiri dari sekitar 4.000 jiwa, yang mayoritas bekerja sebagai nelayan.

Pulau ini mudah dijangkau melalui jalan darat karena tersedia jembatan. Jarak dari Bandara Internasional Ngurah Rai, Kuta, Kabupaten Badung, menuju Pulau Serangan sekitar 18 kilometer dan dapat ditempuh selama sekitar 30 menit.

Dari pengamatan *Kompas*, di beberapa tempat di Pulau Serangan masih dijumpai sampah yang berserakan. Sampah itu terutama berupa plastik, bekas kemasan makanan, atau bekas bungkus rokok. Sampah itu juga sering terlihat di antara tanaman bakau di tepi pulau tersebut.

Ketua Lembaga Pemberdayaan Masyarakat Kelurahan Serangan, Wayan Bagi, mengakui warga belum cukup sadar memperhatikan kebersihan. "Itu menjadi kendala bagi kami, tapi kami terus berusaha mengatasinya," katanya.

Wayan Patut juga mengatakan bahwa penanganan sampah yang baik dan pembangunan infrastruktur perlu dilakukan untuk mengembangkan Pulau Serangan. "Jika bersih dan infrastruktur baik, wisatawan akan datang lebih banyak lagi," katanya.

Menurut Patut, saat ini jumlah wisatawan yang datang ke Pulau Serangan sebanyak 600 orang per bulan, dan sebagian besar di antaranya merupakan wisatawan dari China. Namun, Patut menilai jumlah itu masih sedikit dan seharusnya pengunjung minimal berkisar 1.000-1.500 orang per bulan. (DEN)

NARKOBA

Remaja Australia Divonis Dua Bulan

DENPASAR, KOMPAS – Seorang remaja Australia yang menjadi terdakwa kasus narkoba, LM (14), divonis dua bulan penjara di Pengadilan Negeri Denpasar, Bali, Jumat (25/11) siang. LM batal direhabilitasi karena Indonesia belum memiliki pusat rehabilitasi dengan fasilitas lengkap untuk anak dan remaja.

Dalam sidang vonis yang berlangsung terbuka itu, Amser Simanjuntak yang menjadi hakim tunggal, mempertanyakan kelayakan tempat rehabilitasi narkoba yang ada di Indonesia. "Apabila sarana tidak siap, apakah tidak lebih buruk bagi terdakwa jika ditempatkan di pusat rehabilitasi," kata Amser.

Seperti diberitakan, LM tertangkap di kawasan Pantai Legian, Kuta, Bali, pada 4 Oktober 2011. Polisi berhasil menyita ganja sebanyak 6,9 gram kotor atau 3,6 gram bersih. Selama proses persidangan, LM ditahan di Rumah Detensi Imigrasi Denpasar, di Jimbaran, Bali.

Jika setelah putusan, LM langsung diserahkan kepada orang tuanya dan direhabilitasi di Australia, ada kemungkinan orang tua LM bisa menuntut ganti rugi kepada Pemerintah Indonesia. Alasannya, LM sudah ditahan di Indonesia lebih dari satu bulan.

Oleh karena itu, hakim akhirnya memutuskan untuk tetap memberi hukuman penjara kepada LM. Putusan itu mengacu Pasal 127 Ayat (1) huruf a Undang-Undang Nomor 35 Tahun 2009 tentang Narkotika.

Selain itu, hakim mempertimbangkan hal yang memberatkan adalah LM telah memperburuk citra Bali sebagai tujuan wisata internasional. "Banyak wartawan asing, terutama dari Australia, yang terus meliput kasus ini sehingga perkembangan kasus ini tersebar luas," ujarnya.

Sementara hal yang meringankan adalah LM masih remaja dan telah menunjukkan sikap kooperatif selama mengikuti proses hukum. Selain masih remaja, LM juga bersedia mengakui dan menyesali perbuatannya.

Pengacara LM, M Rifan, mengaku kecewa atas vonis hakim tersebut, karena LM yang masih remaja seharusnya tidak perlu dihukum penjara. "Ini seharusnya menjadi perhatian bagi Pemerintah Indonesia untuk menyiapkan pusat rehabilitasi (narkoba) khusus untuk anak," ujar Rifan.

Usai persidangan itu, Rifan juga belum berkonsultasi dengan keluarga LM untuk melakukan langkah selanjutnya. Namun, Rifan akan menyarankan orangtua LM untuk tak mengajukan banding karena akan membutuhkan waktu lebih lama. Dengan putusan ini, LM akan bebas tujuh hari lagi. (DEN)

BANJIR BANDANG

Satu Tewas, Dua Hilang

PEKANBARU, KOMPAS – Seorang tewas, dua orang hilang dan 11 rumah hanyut tersapu banjir bandang yang berasal dari luapan Sungai Sebayang di Kecamatan Kampar Kiri Hulu, Kabupaten Kampar, Riau, Jumat (25/11) dini hari. Luapan sungai yang berada di perbatasan Provinsi Sumatera Barat dan Riau itu membawa potongan kayu gelondongan serta sampah dalam jumlah besar menghantam lokasi permukiman penduduk di enam desa di aliran sungai.

"Banjir bandang terjadi sekitar pukul 05.00, di saat sebagian warga kami masih tertidur. Warga banyak yang tak tahu datangnya bencana itu, sehingga tidak sempat menghindar. Kami masih belum dapat masuk ke desa-desa itu untuk mengirimkan bantuan. Satu-satunya akses jalan hanya lewat sungai. Dengan kondisi air sungai deras seperti sekarang, kami tidak berani mengambil risiko masuk ke desa itu. Otomatis jalan masuk dan keluar dari desa-desa sekarang terputus," ujar Martius, Camat Kampar Kiri Hulu yang dihubungi, Jumat siang.

Seorang korban tewas dan dua hilang, kata Martius, merupakan pekerja perkebunan karet yang membuat pondok di tepi sungai. Ketika air meluap, pondok itu tersapu banjir dan menghanyutkan ketiganya. Seorang sudah ditemukan tewas, dan dua lainnya belum ditemukan.

Hingga Jumat petang, belum diketahui perkembangan bencana, karena jalur telekomunikasi ke desa itu terputus pada siang harinya. "Kabar yang sempat kami terima, warga masih mengungsi ke lokasi di perbukitan," kata Martius.

Sungai Sebayang kerap meluap setiap tahun dan merendam permukiman warga di daerah aliran sungai. Kejadian terbesar yang menghanyutkan rumah warga terjadi tahun 1987 dan 2006.

Pada bencana kali ini di Desa Aur Kuning, enam unit rumah tersapu banjir. Adapun di Desa Batu Sanggan terdapat empat unit rumah, dan Desa Sebayang satu unit rumah. Di hilir sungai, masih ada dua desa lainnya yang mengalami luapan, yakni Desa Terusan dan Pangkalan Serai. Adapun tiga orang korban yang tersapu banjir berasal dari Desa Gajah Bertalut.

Dam pengendali

Dam pengendali aliran lahar dingin Gunung Merapi di Kali Putih, kawasan Jurang Jero, Kecamatan Srumbung, Kabupaten Magelang, Jawa Tengah, terancam ambrol. Tumpukan material dingin sudah mencapai dua meter di atas batas tanggul penahan. Jika dam ini jebol, dikhawatirkan lahar dingin melimpas ke aliran Kali Blongkeng yang membelah permukiman warga di Muntilan.

Pantauan Jumat, tumpukan material yang tertahan sudah lebih tinggi sekitar dua meter di atas batas dam PUD 2 Kali Putih. Struktur bangunan dam yang berumur lebih dari 20 tahun juga sudah rapuh. Adapun dam PUD 1 di sebelah barat dam PUD 2 sudah lebih dulu jebol diterjang erupsi Merapi akhir tahun 2010.

"Jika dam PUD 2 sampai jebol, risiko bencana banjir lahar dingin akan lebih parah. "Jika lahar dingin masuk Kali Blongkeng di sisi utara Kali Putih, maka banjir akan langsung menerjang permukiman padat, rumah sakit, dan sejumlah sekolah yang berada di sepanjang bantaran sungai. Jika ini terjadi, potensi jatuh korban lebih besar," ujar Koordinator Tim Aju Badan SAR Nasional Arif Rahman. (SAH/GRE)

Penghargaan untuk Surabaya

KOMPAS/BAHANA PATRIA GUPTA

Dengan menaiki reog, Wali Kota Surabaya Tri Rismaharini mengangkat piala penghargaan ASEAN Environment Sustainable City (AESC) Award 2011 di halaman Balai Kota Surabaya, Jumat (25/11). Piala itu diberikan untuk kota dengan pengelolaan lingkungan yang berkelanjutan terbaik.

7 Provinsi Tuntut DAU

Daerah Kepulauan Tuntut Keadilan Pembagian

AMBON, KOMPAS – Maluku bersama enam provinsi lain di Indonesia yang wilayahnya terdiri dari kepulauan menuntut pembagian dana alokasi umum seperti Provinsi Papua dan Aceh. Pasalnya, penghitungan DAU selama ini yang hanya memperhitungkan luas daratan dan jumlah penduduk dinilai tidak adil.

Ini diungkapkan anggota tim ahli Badan Kerja Sama Daerah Kepulauan yang mengusung pengesahan RUU Provinsi Kepulauan, Jannes Leatemia, saat bertemu dua anggota Badan Legislatif Dewan Perwakilan Rakyat, Alexander Litaay dan Michael Wattimena, di kantor Gubernur Maluku, Ambon, Maluku, Jumat (25/11).

Badan Kerja Sama Daerah Kepulauan itu terdiri dari tujuh provinsi yang wilayahnya didominasi lautan, yaitu Maluku, Maluku Utara, Sulawesi Utara, Nusa Tenggara Timur, Nusa Tenggara Barat, Bangka Belitung, dan Kepulauan Riau.

Jannes yang juga pengajar di Universitas Pattimura, Ambon, mengatakan, berdasarkan UU Nomor 33 Tahun 2004 tentang Perimbangan Keuangan Pemerintah Pusat dan Pemerintah Daerah dan Peraturan Pemerintah Nomor 55 Tahun 2005 tentang Dana Perimbangan, penghitungan pembagian dana alokasi umum (DAU) mengacu pada luas daratan dan jumlah penduduk.

"Penghitungan seperti ini tak adil bagi daerah yang mayoritas wilayahnya berupa lautan. Apalagi daerah-daerah itu jumlah penduduknya sedikit," katanya.

Maluku, misalnya, tahun ini menerima DAU sebesar Rp 703 miliar. Mengacu pada rincian DAU provinsi dan kabupaten/kota tahun 2011 pada situs Direktorat Jenderal Perimbangan Keuangan, Kementerian Keuangan, jumlah DAU Maluku itu lebih kecil dibandingkan Malang dan Jember di Jatim masing-masing dapat DAU Rp 1 triliun.

Karena itu, tujuh provinsi kepulauan menuntut pembagian DAU bagi provinsi kepulauan dibedakan dengan provinsi lainnya atau tidak mengacu pada luas daratan dan jumlah penduduk. Ketujuh provinsi ini menuntut DAU yang diberikan seperti dana otonomi khusus bagi Provinsi Papua dan Aceh.

"Kami menuntut setiap provinsi kepulauan menerima DAU yang besarnya satu persen dari total DAU dalam jangka waktu 20 tahun, sama seperti dana otonomi khusus bagi Papua dan Aceh," katanya. Tahun ini, DAU untuk Maluku, misalnya, hanya 0,4 persen dari DAU nasional. DAU bagi Maluku itu besarnya 70 persen dari total APBD Maluku Tahun 2011.

Alexander Litaay berjanji memperjuangkan pembagian DAU bagi provinsi kepulauan itu untuk masuk dalam RUU Provinsi Kepulauan. Begitu pula pembedaan dana bagi hasil dari sektor perikanan yang juga dituntut oleh tujuh provinsi kepulauan.

Tujuh provinsi itu menuntut bagi hasil sektor perikanan lebih besar daripada daerah-daerah lainnya karena sebagai daerah produksi ikan. Saat ini, bagi hasil diberlakukan sama bagi semua daerah meski banyak daerah bukan daerah produksi ikan. Dana bagi hasil lebih besar diperlukan untuk meningkatkan sektor perikanan dan mempertahankan kelestarian ikan. (APA)

KELAUTAN

Hujan Ganggu Produksi Garam

BREBES, KOMPAS – Produksi garam di wilayah Kabupaten Brebes, Jawa Tengah, terhenti karena terendam air hujan dan rob. Akibatnya, sebagian petani garam beralih membudidayakan bandeng, sementara para buruh tambak terpaksa bekerja serabutan.

Sentra produksi garam di Brebes terdapat di Desa Sawojajar, Kecamatan Wanasari. Data dari Pemerintah Desa Sawojajar tahun 2011, jumlah petani garam di wilayah tersebut sekitar 130 orang, dengan lahan produksi sekitar 150 hektar.

Darsono (40), petani garam di Desa Sawojajar, Jumat (25/11), mengatakan, produksi garam berhenti sejak dua pekan lalu. Tambak sudah tidak bisa menghasilkan garam karena hujan sudah mengguyur wilayah itu.

Untuk menutup kebutuhan hidup sehari-hari, Darsono bekerja mencari rajungan di pinggir pantai. Dalam sehari, ia bisa mendapatkan satu hingga dua kilogram. "Harga rajungan Rp 30.000 per kilogram," ujarnya.

Suja (45), petani garam lainnya, mengatakan, karena produksi garam terhenti, saat ini harga garam naik dari Rp 350 per kilogram menjadi Rp 600 per kilogram. Meskipun demikian, para produsen tidak menikmatinya karena ketiadaan stok.

Saat ini, tambak Suja seluas satu hektar itu ditebarkan 1.000 ekor bandeng. Ikan ini dipanen pada usia lima bulan. Dalam kondisi normal bisa diproduksi satu kuintal dengan asumsi Rp 16.000 per kilogram.

Namun, dia beranggapan pendapatan dari usaha bandeng jauh lebih kecil bila dibandingkan dengan garam. Dari satu hektar tambak garam, ia bisa memanen sekitar 1,8 ton per pekan. Garam dipanen biasanya selama Juli hingga Oktober atau 16 kali. Dengan harga Rp 350 per kg, diperoleh pendapatan Rp 630.000 per pekan atau Rp 10 juta selama Juli-Oktober. (WIE)

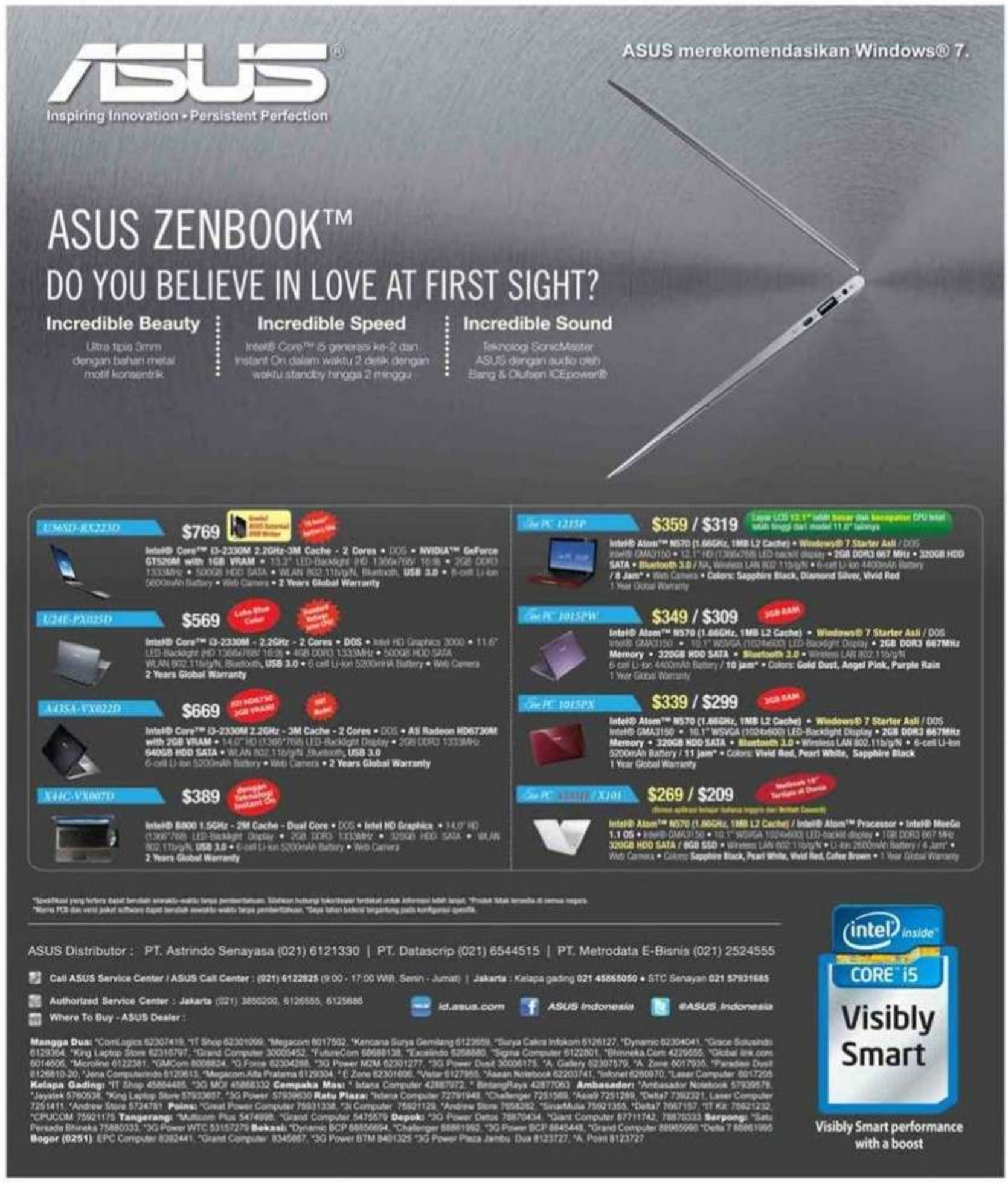

TANAH AIR

"Panre" Tenggelam di Balik Pamor Kerisnya

Keringat membasahi keriput pipi Kamaruddin (80). Sejak pagi hingga siang, pandai besi itu sibuk melayani pelanggan yang hendak memperbaiki alat pertanian. Namun satu dekade ini, kakek delapan cucu itu tak lagi membuat keris karena pesanan tidak menentu. Demi menyambung hidup, ia harus mengembangkan varian produknya ke alat-alat pertanian dan rumah tangga.

Oleh ASWIN RIZAL HARAHAP dan NASRULLAH NARA

Kamaruddin adalah *panre bessi* (pandai besi) asal Desa Tengah Padange, Kecamatan Liliriaja, Kabupaten Soppeng, Sulawesi Selatan. Setelah menikahi Hajita (60) 15 tahun silam, ia bermukim di Palakka, Kecamatan Barru, Kabupaten Barru, sekitar 120 kilometer utara Kota Makassar.

Kepindahan itu tak memengaruhi antusiasme Kamaruddin untuk tetap menjadi pandai besi yang saat itu telah dijalaninya selama 45 tahun. Ia membuat bengkel kerja pandai besi (*amanreang*) berukuran 3 meter x 3 meter di kolong rumahnya.

Kamaruddin dibantu dua saudara iparnya yang bertugas memompa tungku perapian dan menempa besi untuk dibuat keris dan berbagai senjata tradisional Bugis-Makassar. Misalnya badik, parang, kelewang, dan tombak. Kala itu, ia rata-rata membuat sebilah keris dan lima buah badik setiap minggu.

Harga sebilah keris dipatok Rp 500.000-Rp 1 juta (ukuran panjang 30-40 sentimeter), sedangkan setiap badik berukuran 25 cm dihargai Rp 300.000-Rp 500.000. Harga itu untuk motif pamor sederhana yang lumrah dipesan, seperti *ure' madaung ase* (motif daun padi), *ure' madaung kaluku* (daun kelapa), dan *ure' tebba jampu* (ukiran batang jambu). Ongkos kerja akan lebih mahal jika motif pamor relatif sulit dan ukuran lebih panjang.

Sementara pesanan parang, kelewang, dan tombak, tak menentu. Kadang hanya satu bilah dalam sepekan. Jumlah itu jauh menurun dibandingkan saat Kamaruddin masih tinggal di Soppeng. Pada awal tahun 2000, Kamaruddin tak lagi dibantu kedua saudara iparnya, yang hengkang untuk pekerjaan lebih menjanjikan.

Masa sulit itu tak menyurutkan semangat Kamaruddin. Ia menyisihkan uang Rp 1,5 juta untuk membeli pompa udara bertenaga listrik, gerinda listrik, dan sejumlah peralatan tempa besi elektrik untuk memudahkan pekerjaannya. "Saat itu pula saya fokus memperbaiki peralatan pertanian," ungkap ayah dua orang anak ini.

Keputusan itu tak lepas dari kehidupan warga sekitar yang umumnya petani. *Amanreang* yang biasanya digunakan untuk membuat senjata tradisional dan pamornya pun berganti menjadi bengkel alat pertanian. Ia menempa besi menjadi cangkul, linggis, sabit, dan parang petani.

Tujuh tahun terakhir, Kamaruddin dibantu tetangganya, La Saing (50), memperbaiki berbagai jenis alat pertanian. Pelanggan tak melulu petani setempat, tetapi juga dari Soppeng, daerah tetangga Barru. Dalam sehari ia meraup Rp 200.000-Rp 300.000 dari hasil memperbaiki 10-15 alat pertanian.

"Biar (penghasilan) tak seberapa, saya akan terus menekuni pandai besi hingga tak mampu lagi," ujar Kamaruddin yang masih kuat bekerja 8-10 jam sehari ini. Apalagi, sang ayah, Parroki, hanya lebih mewariskan ilmu pandai besi kepada Kamaruddin ketimbang empat saudara laki-lakinya yang lain.

Diversifikasi ke alat pertanian juga dilakukan kakak beradik, Amiruddin (41), Suryaman (39), dan Suryanto (37), di Desa Takalala, Kecamatan Marioriwawo, Soppeng. Keturunan salah satu pandai besi terkemuka di Soppeng, Panre Tumba (70), itu tak lagi fokus membuat keris.

Selain pesanan yang kian berkurang, keputusan beralih ke alat-alat pertanian dipicu sulitnya mendapatkan bahan baku besi tua untuk keris. Menurut Suryanto, para pedagang kini tak lagi rutin menawarkan besi rongsokan yang berasal dari sisa-sisa ranjang kuno, terali jendela, besi kapal, dan jangkar tua.

Ia terkadang mesti berburu besi tua ke Luwu yang dikenal sebagai penghasil bijih besi pada abad ke-13-15 itu. "Di Luwu masih banyak goa batu yang mengandung besi tua. Namun, kalaupun ada, harganya relatif mahal," ujar Suryanto. Harga sebilah besi tua ukuran 30 cm yang sudah berkarat bisa mencapai Rp 250.000-Rp 300.000.

Besi tua diperlukan untuk menghasilkan keris dan senjata tradisional yang berkualitas. Dalam buku *Senjata Pusaka Bugis* (Gramedia Pustaka Utama: 2011), Ahmad Ubbe, mengemukakan, besi tua membuat karakter pamor lebih menonjol.

Reproduksi besi tua menghasilkan besi murni yang sangat keras dan berkilau keperak-perakan. Dalam istilah Bugis dikenal dengan bessi pamoro, yakni bahan utama pembuatan pamor, tak hanya di Sulsel tetapi juga daerah lain di Tanah Air.

Kesulitan memperoleh bahan baku juga dialami Panre Ambotuo (35) di Desa Babang, Kecamatan Larompong Selatan, Kabupaten Luwu. Keturunan pandai besi legendaris dari Luwu, Panre Ambo Sakka, itu bahkan harus meminta bantuan saudaranya yang bekerja sebagai polisi. "Saya terpaksa meminta saudara agar menjual senjata tajam hasil sitaan," ungkapnya.

Ambotuo membeli senjata tajam ukuran 30-40 cm itu seharga Rp 150.000-Rp 200.000 per bilah. Harga tersebut lumayan mahal mengingat bahan baku itu hanya dapat digunakan untuk membuat pamor sebilah keris sepanjang 40 cm atau dua buah badik ukuran 25 cm.

Ambotuwo (35) bekerja di bengkel pandai besi miliknya di Desa Babang, Kabupaten Luwu, Sulawesi Selatan, Kamis (17/11). Berbagai senjata tradisional Bugis yang dibuatnya, seperti keris, badik, dan kelewang, menyembulkan beragam motif pamor.

KOMPAS/ASWIN RIZAL HARAHAP

Sayang, upaya pandai besi menjaga tradisi turun-temurun dari leluhur tidak didukung perhatian Pemerintah Provinsi Sulsel. Menurut Ibrahim (49), yang hidup di sentra perajin besi di Desa Massepe, Kecamatan Tellu Limpoe, Kabupaten Sidrap, komunitas pandai besi terakhir kali menerima bantuan 10 ton besi dari pemerintah pada 1980.

Sejak itu, para perajin memenuhi sendiri kebutuhan mereka, mulai dari bahan baku hingga peralatan. Harga satu set peralatan berkisar Rp 1,5 juta-Rp 2 juta. Padahal, hampir 70 persen dari 200 keluarga di Massepe bekerja sebagai pandai besi yang memasok peralatan rumah tangga ke berbagai daerah di Sulsel.

Suryanto, pandai besi yang memiliki koleksi lebih dari 30 jenis keris dan badik, menyayangkan lemahnya inisiatif pemerintah dalam pengembangan senjata pusaka Bugis itu. Pameran yang diikuti Suryanto secara rutin tiap tahun justru selalu diadakan di luar Sulsel. Pihak penyelenggara pameran pun kelompok dan lembaga nonpemerintah.

Kepala Dinas Kebudayaan dan Pariwisata Sulsel Syuaib Mallombasi mengemukakan, pengembangan senjata pusaka Bugis baru akan dimulai tahun depan bersamaan dengan tahun kunjungan wisata Sulsel. Fokus tiga tahun terakhir masih pada pengembangan obyek wisata ketimbang produk budaya. "Mulai tahun depan kami akan genjot berbagai macam pameran produk kebudayaan khas Sulsel, " kata Syuaib.

Kenyataan tersebut tentu saja sungguh ironis di tengah rentannya klaim Malaysia yang gencar mencanangkan keris sebagai ikon tiap negara bagian. Padahal, pandai besi di Sulsel tak lelah berinisiatif untuk mewariskan peninggalan leluhur secara turun-temurun.

Sebagai salah satu warisan budaya dunia milik Indonesia yang diakui Organisasi Pendidikan, Ilmu Pengetahuan, dan Kebudayaan Perserikatan Bangsa-Bangsa (UNESCO), keris sejatinya mendapat perhatian serius.... (MARIA S SINURAT)

PABRIK SEMEN

Warga Pati Tanda Tangani Petisi Tolak Semen

PATI, KOMPAS — Sebanyak 6.594 warga Kabupaten Pati, Jawa Tengah, menandatangani petisi menolak rencana pembangunan pabrik semen di wilayah Pegunungan Kendeng Utara. Petisi itu sekaligus permintaan warga menjadikan Pegunungan Kendeng Utara sebagai kawasan konservasi dan pendukung ketahanan pangan.

Petisi itu dilakukan warga 14 desa di Kecamatan Kayen dan Tambakromo. Ke-14 desa itu antara lain Desa Brati, Karangawen, Purwokerto, Tompegunung, Tambakromo, Srikaton, Trimulyo, Larangan, Beketel, Sumbersari, Jatiroto, Tambahharjo, Durensawit, dan Mojomulyo.

Sekretaris Jaringan Masyarakat Peduli Pegunungan Kendeng, Suwarni, Jumat (25/11), mengatakan, petisi itu merupakan penegasan sikap warga menolak pabrik semen. Bahkan, memperkuat surat pengaduan rencana eksploitasi karst Sukolilo Pegunungan Kendeng Utara.

Surat pengaduan diajukan ke Kementerian Negara Lingkungan Hidup, Kementerian Kehutanan, dan Komisi I DPR pada 15 Agustus 2011. Inti surat itu adalah kekhawatiran warga atas pemanfaatan 5.000 hektar hutan Perum Perhutani sebagai kawasan eksploitasi tambang bahan baku semen.

Pegunungan Kendeng Utara yang kaya bahan baku semen jadi incaran perusahaan besar. Sebelumnya, PT Semen Gresik mengincar kawasan Sukolilo. Namun ditolak warga, PT Semen Gresik mundur. Kini PT Sahabat Mulia Sakti menjajaki dan mengeksplorasi kawasan Kayen dan Tambakromo. Kedatangan anak perusahaan PT Indocement Tunggal Perkasa itu juga ditolak oleh masyarakat setempat.

Tokoh Sedulur Sikep atau masyarakat adat pengikut ajaran Samin Surosentiko, Gunretno, minta Kementerian Kehutanan dan Kementerian Lingkungan Hidup berkomitmen melestarikan hutan, terutama di kawasan pegunungan. (HEN)

INFRASTRUKTUR

NTT Dapat Dana Rp 1,2 Triliun

KUPANG, KOMPAS — Nusa Tenggara Timur mendapatkan alokasi dana APBN 2012 senilai Rp 1,2 triliun untuk pembangunan dan perbaikan sekitar 420 km ruas jalan nasional dari total 1.400 km yang rusak. Jalan provinsi dan kabupaten ditangani pemprov dan pemkab setempat.

Jalan nasional sepanjang 1.400 km itu tersebar di 21 kabupaten/kota di Nusa Tenggara Timur. Dari 420 km jalan yang diperbaiki, sepanjang 180 km rusak berat, 90 km rusak sedang, dan 150 km rusak ringan. Kerusakan akibat longsor, struktur tanah menurun, banjir, dan pengelupasan aspal.

Kepala Dinas Pekerjaan Umum NTT Andre Koreh di Kupang, Jumat (25/11), mengatakan, kerusakan jalan nasional tidak bertahan lama karena terus mendapat dukungan dana dari pusat setiap tahun untuk perbaikan. Kondisi kerusakan paling memprihatinkan adalah ruas jalan provinsi yang hampir mencapai 70 persen atau sekitar 1.743 km, dengan rincian rusak berat 454 km, sedang 678 km, dan rusak ringan 88 km.

Perbaikan ruas jalan provinsi dilakukan secara bertahap, sesuai ketersediaan dana. Kondisi kerusakan setiap tahun terus bertambah. Kerusakan pada musim hujan sebelumnya, belum diperbaiki, muncul lagi kerusakan baru saat musim hujan berikutnya.

Alokasi dana untuk jalan rata-rata setiap tahun Rp 200 miliar. Dengan dana yang ada, perbaikan bersifat darurat dan mendesak, untuk ruas jalan strategis. Jalan provinsi juga membutuhkan dana sekitar Rp 1 triliun lebih dari APBD untuk perbaikan, belum termasuk pembangunan ruas jalan baru.

Tahun 2012, NTT mendapat alokasi dana dari APBN senilai Rp 1,2 triliun untuk perbaikan ruas jalan nasional dan strategis nasional. Ruas jalan nasional itu menghubungkan provinsi dengan kabupaten, provinsi dengan negara tetangga, atau antara kabupaten dengan kabupaten.

Jalan tol

Wakil Menteri Pekerjaan Umum (PU) Hermanto Dardak, di Balikapapan, Kalimantan Timur, mendukung pembangunan jalan tol Balikpapan-Samarinda. Selain karena sudah masuk rencana jaringan jalan tol nasional, jalan tol itu juga merupakan bagian dari ASEAN Highway, jaringan jalan antarnegara yang sudah disepakati Indonesia, Malaysia, Brunei, dan Filipina.

Hermanto mengakui, ada pihak tertentu yang tidak setuju dengan rencana pembangunan jalan tol tersebut karena melintas di Taman Hutan Rakyat Bukit Soeharto sepanjang 24 km, dan 8 km di Hutan Lindung Sungai Manggar. Perizinan tol melintasi dua kawasan konservasi itu sedang dibahas.

"Intinya, tol itu sudah ditetapkan masuk dalam rencana jaringan jalan tol nasional, sehingga harus ditetapkan. Setelah itu tentunya dibahas apakah semuanya akan dibangun dengan dana dari investor. Ruas tol Samarinda-Balikpapan, kan, tidak bisa semuanya dibangun investor, sehingga Pemprov Kaltim berinisiatif memulai," ujar Hermanto Dardak. (KOR/PRA)

BAHARI

Pengusaha Mutiara Gencar Garap Pasar Eropa

MATARAM, KOMPAS — Para pedagang mutiara menggarap pasar Eropa, mengingat potensi pasar sangat luas dan beragam, di samping produk mutiara asal Indonesia memenuhi standar seperti yang diinginkan konsumen, seperti budidayanya dihasilkan dari perairan laut yang bebas pencemaran. "Pertumbuhan pasar saat ini sangat terbatas, sehingga kami harus jeli untuk mengembangkan pasar alternatif," kata M Bambang Setiawan, Sekretaris Jenderal Asosiasi Budidaya Mutiara Indonesia (Asbumi), di Jakarta, yang dihubungi dari Mataram, Jumat (25/11).

Selama ini produk mutiara Indonesia lebih banyak di kawasan Asia, dibawa pedagang perantara dari Hongkong, Jepang, dan India, yang kemudian memasarkannya ke berbagai negara. "Di pihak lain, pedagang perantara ini membeli produk mutiara di Indonesia dengan harga relatif murah, dengan alasan warna tidak cocok, dan lainnya," ujar Bambang, yang sejak tahun 2005 sudah garap pasar Eropa.

Dikatakan, konsumen di Eropa menerima semua warna, bahkan warna yang kurang disukai di Indonesia, seperti putih, kuning, dan campuran warna kuning-putih juga laku dijual. Namun, standar Eropa lebih ketat–dibanding Hongkong, China, dan Jepang, yaitu produk mutiara itu dihasilkan dari laut yang bebas pencemaran, dan proses produksinya tidak melibatkan pekerja anak.

Menurut Bambang yang juga memiliki usaha budidaya mutiara di NTB, harga mutiara di Eropa relatif bagus, bisa dua kali sampai lima kali dari harga domestik. Efdalius, anggota Asbumi NTB, mengaku, sejak awal 2011 harga mutiara di Indonesia berkisar Rp 150.000-Rp 200.000 per gram, padahal tahun 2010 hanya Rp 50.000 per gram.

Kenaikan harga itu karena pengurangan produksi dari negara produsen seperti Australia sebesar 2 persen, dan Filipina 20 persen, menyusul kelebihan produksi. (RUL)

METROPOLITAN

KOMPAS/LASTI KURNIA

Dani keluar dari blok rumahnya dengan mengayuh kano untuk menghindari basah banjir rob (pasang air laut) di kawasan perumahan Pantai Mutiara, Pluit, Jakarta, Jumat (25/11). Hampir separuh kawasan perumahan ini terendam air laut dengan ketinggian bervariasi, mulai dari 10 sentimeter hingga 1 meter.

SBY Ingatkan Fauzi

Hampir Separuh Areal Perumahan Elite Pantai Mutiara Terendam

JAKARTA, KOMPAS — Presiden Susilo Bambang Yudhoyono mengingatkan Gubernur DKI Jakarta Fauzi Bowo untuk melakukan antisipasi kemungkinan banjir di Jakarta. Peringatan ini terkait adanya ancaman curah hujan ekstrem pada awal tahun depan. Pemerintah, menurut SBY, sangat serius mewaspadai ancaman banjir akibat kemungkinan terjadinya curah hujan ekstrem.

"Atensi khusus saya berikan kepada DKI Jakarta. Alhamdulillah, empat tahun terakhir boleh dikata Jakarta relatif selamat dari bencana banjir sebagaimana setiap tahun dulu terjadi. Namun, ingat, tahun depan situasi bisa berbeda manakala curah hujan sungguh tinggi di negeri ini," kata Presiden, Jumat (26/11), di Kantor Presiden. Menurut Presiden, Badan Meteorologi, Klimatologi, dan Geofisika (BMKG) sudah menyampaikan peringatan adanya ancaman penambahan curah hujan pada beberapa waktu mendatang.

"Awal tahun depan ada sesuatu yang patut kita waspadai dan antisipasi. Maka, mari kita cermati dan kita persiapkan segala sesuatunya," katanya.

Menurut Yudhoyono, dirinya yakin Gubernur DKI Jakarta sudah melakukan langkah-langkah antisipasi. "Namun, mari kita lakukan sinergi sebaik-baiknya antara pusat dan daerah," ujarnya.

Pemerintah pun sedang menyiapkan instruksi presiden yang diperlukan bagi aparat pemerintah di pusat dan daerah dalam mengantisipasi banjir.

"Saya berbicara dengan pemimpin Thailand dan Kamboja di sela-sela ASEAN Summit, beberapa waktu lalu. Mereka bercerita bahwa bencana banjir yang sekarang terjadi sudah puluhan tahun tidak berlangsung. Dampak banjir besar ini, ekonomi sangat terganggu, bahkan lumpuh, termasuk industri manufaktur," kata Presiden.

Kepala BMKG Sri Woro menyampaikan, untuk memperkirakan curah hujan dalam beberapa waktu mendatang, pemantauan dilakukan secara global dan lokal. Secara global, dengan memantau kondisi di Samudra Pasifik dan Samudra Hindia, hingga lima bulan ke depan, curah hujan diperkirakan normal. Kalaupun ada penambahan, jumlahnya sedikit.

Namun, secara lokal, terlihat bibit badai tropis di sebelah selatan Nusa Tenggara Timur dan Jawa. Ini harus diawasi setiap hari karena bisa berkembang menjadi badai tropis sungguhan. Menurut Sri Woro, banjir di Thailand karena curah hujan ekstrem akibat badai tropis.

Terendam

Hampir separuh areal perumahan elite Pantai Mutiara di Pluit, Penjaringan, Jakarta Utara, terendam limpasan air laut atau biasa disebut rob, Jumat. Ketinggian air bervariasi, mulai dari semata kaki orang dewasa hingga 1 meter. Menurut beberapa warga, rob kali ini merupakan yang terparah. Terminal Muara Angke, Penjaringan, juga digenangi air rob akibat tanggul Kali Adem mengalami kerusakan.

Sementara itu, di Jalan Raya Cakung Cilincing, Jakarta Utara, pohon sejenis flamboyan berdiameter 40 sentimeter setinggi 10 meter tumbang diterjang angin kencang disertai hujan deras. Tidak ada korban jiwa akibat gejolak alam ini. Namun, aktivitas warga terhambat. Kondisi ini menjadi indikasi memburuknya kualitas lingkungan di kawasan pantai Jakarta Utara.

Menurut sejumlah petugas keamanan di kompleks Pantai Mutiara, limpasan air laut mulai menggenangi perumahan sekitar pukul 08.00 melalui saluran-saluran pembuangan. Saat itu, air laut sedang pasang cukup tinggi. Limpasan air laut itu terus mengalir ke areal perumahan yang berada di kawasan cekungan dan juga di tepian kanal tempat lalu lintas kapal-kapal pesiar milik penghuni kompleks.

Sekitar pukul 15.00, air rob berangsur surut karena pasang air laut mulai mereda dan berkat dioperasikannya pompa pembuangan air pengendali banjir yang ada di kompleks itu. Tidak ada korban jiwa akibat kejadian ini, tetapi hampir seluruh jaringan listrik dan air di kompleks itu mati.

Dani (30), salah seorang warga setempat, terpaksa keluar dari rumahnya naik kano. Dia membawa satu tas berisi pakaian dan peralatan mandi beserta peralatan lainnya. "Mau *ngapain* lagi di rumah. Listrik dan airnya mati," katanya.

Beberapa warga ada yang menyewa truk untuk mengangkut kendaraan mewah mereka. Seperti di Blok R, setidaknya ada dua mobil mewah yang diangkut dengan truk keluar dari areal yang terendam rob.

Genangan air rob di Terminal Muara Angke terjadi akibat pekerjaan listrik oleh PT PLN. Genangan air rob datang dari tanggul di Kali Adem yang dilubangi PT PLN. Lubang itu untuk mempermudah pengangkatan jaringan kabel listrik ke atas jembatan yang baru dibangun.

Wakil Camat Penjaringan Martua Sitorus mengatakan, tanggul itu dilubangi pada Kamis ketika air laut belum pasang. Namun, hingga Jumat pagi, lubang itu belum ditutup sehingga Kali Adem yang mengalami kenaikan permukaan air akibat pasang air laut meluap ke jalan lewat lubang tersebut.

"Kami langsung menutup lubang itu dengan karung pasir sehingga luapan air dari Kali Adem bisa teratasi," katanya.

Secara terpisah, Gubernur DKI Fauzi Bowo merasa prihatin atas bencana yang menimpa warga di Kampung Pulo, Pondok Labu, Cilandak, Jakarta Selatan. Namun, Fauzi meragukan legalitas hunian warga di kampung itu. (MDN/ATO/NEL)

TANAH LONGSOR

Sang Paman Tewas Sambil Mendekap Keponakan

Galih (19) dan Aditya (10) sedang asyik menonton di lantai pertama rumah mereka di Cibogor, Kamis (24/11) malam. Hujan deras yang berlangsung di Kota Bogor sejak selepas maghrib membuat orang-orang enggan keluar rumah.

Ibu Galih, Dian (36); neneknya, Ny Nana (70); dan adik Galih, Popi (13), sudah terlelap di lantai dua. Agus, ayah Galih, sedang tugas malam sebagai petugas satuan pengamanan.

Sekitar pukul 21.30 terdengar suara bergemuruh. Tak sampai satu menit, tanah dari ketinggian 5 meter dengan lebar 3 hingga 4 meter longsor menimpa rumah mereka. Rumah itu posisinya berada di bawah tebing dengan kemiringan hampir 90 derajat. Sementara itu, di bagian bawah rumah itu ada Sungai Cipakancilan, anak Sungai Cisadane.

Dian, Nana, dan Popi sempat tertimbun sebagian reruntuhan, tetapi mereka bisa dievakuasi lima menit setelah kejadian. Tidak ada luka serius pada tubuh mereka. Sementara itu, Galih dan Aditya baru bisa dievakuasi pada Jumat pagi. Pertama petugas mengevakuasi Galih, satu jam kemudian Aditya.

Saat pertama kali ditemukan petugas, Galih pada posisi memeluk keponakannya seolah melindungi keponakan yang sudah sedari kecil tinggal serumah dengan Galih. Posisi Galih seperti menjadikan dirinya sebagai tameng keponakannya dari reruntuhan dan tanah. Namun, apa daya, keduanya tewas.

"Mereka kondisinya parah karena juga ikut tertimbun reruntuhan dari bangunan di lantai dua yang roboh dihantam longsoran dari bukit," tutur Lukmansyah (44), paman Galih.

Selain merusak rumah Galih, tanah longsor itu juga merusak empat rumah lainnya yang berada di dekat rumah itu.

Rawan, 300 keluarga

Kejadian ini bukan sekali ini saja terjadi. Beberapa tahun lalu juga ada tanah longsor, tetapi tidak sampai menimbulkan korban jiwa.

Pihak Kelurahan Cibogor memperkirakan ada sekitar 300 keluarga di kelurahan itu yang juga rawan menjadi korban tanah longsor karena berada di bawah lereng yang curam.

DIDIE SW

"Hasil olah lokasi kejadian memang murni akibat longsor karena posisinya memang rawan, dan tanahnya gembur akibat di dekat sana ada mata air," tutur Kepala Polsek Bogor Tengah Ajun Komisaris Victor Gatot sambil menambahkan, rumah-rumah di sekitar lokasi juga sama rawannya, dan kondisinya seperti menunggu bom waktu yang siap meledak jika tidak ada relokasi.

Sekretaris Daerah Kota Bogor Bambang Gunawan, yang didampingi Komandan Kodim 0606 Kota Bogor Letkol (Kav) Sinyo, saat mengunjungi lokasi, meminta dinas teknis mendata kembali lokasi-lokasi yang rawan seperti di Cibogor. Dia akan mengupayakan relokasi dalam jangka panjang. Dalam jangka pendek, ia akan menyiapkan "kontrakan" sementara bagi korban.

"Kami juga sudah meminta di tingkat koramil (kecamatan) membantu memberi peringatan kepada masyarakat jika sudah hujan," ujar Sinyo.

Namun, relokasi sepertinya masih menjadi wacana panjang. Beben (50), warga yang tinggal di rumah di atas lokasi longsor, masih akan menempati kamarnya yang sebagian fondasinya sudah terlihat menggantung karena tanahnya tergerus longsor. "Saya pasrah saja. Lagian sudah dari kecil di sini," tuturnya.

Perlu upaya ekstra agar korban jiwa akibat kejadian semacam itu tidak terulang. Bukankah lebih baik hidup bersahabat dengan alam ketimbang melawan alam dan akhirnya jadi korban?

"Alam *teu* (tidak) bisa dilawan." Begitu celetukan seorang laki-laki yang berdiri tidak jauh dari lokasi evakuasi korban tanah longsor di Kelurahan Cibogor, Kecamatan Bogor Tengah, Kota Bogor.

Celetukan laki-laki itu sungguh benar adanya kalau becermin pada kejadian longsor yang menewaskan paman-keponakan itu. (ANTONY LEE)

EPSON
EXCEED YOUR VISION

Solusi Digital Printing
untuk pelengkap kebutuhan bisnis Anda

Epson Stylus PRO GS6000
64 inch paper size
Harga Promo: Rp195.000.000,- (Sudah termasuk PPN)
(FREE 1 Set Tinta 8 warna + RIP Software)
Dual Array Printheads: Micro Piezo™ ** (TFP version)
Print Speed: 25.3 M²/Hour, 720 x 360 dpi (Banner production mode)
8-Color Ink System: UltraChrome™ GS Eco-Solvent Ink
Resolution: 1440x1440 dpi (Fine Indoor & Outdoor Quality)
Heating System
Low Power: Max.680 Watts (with heater ON), Min.24 Watts (Sleep mode)

Epson Stylus PRO 9860
Biaya Tinta Rp1.000/ml
44 inch paper size
Harga Promo: Rp65.000.000,- (Sudah termasuk PPN)
Printhead: Micro Piezo™ ** (TFP version)
Resolution: 2880x1440 dpi (Max.quality)
Cost per page: Rp10.000 / M² (Kepadatan tinta 80%. Hasil jumlah penggunaan tinta bisa dilihat di job info (-/+10ml))
Warranty: 2 Years All sparepart + printhead (Syarat & ketentuan berlaku)
Software: Termasuk RIP Software
Bonus: Profiling Media disediakan (Syarat & ketentuan berlaku)

*) RIP Software-GS6000 periode promo : s/d 31 Maret 2012 dan selama persediaan masih ada
**) Micro Piezo™ adalah printhead yang diciptakan oleh Epson.
Printhead Epson merupakan sparepart bukan consumables, jadi tidak memiliki keterbatasan waktu (batas usia - consumables) seperti yang terdapat di produk Large Format Printer merek lain.

PT EPSON INDONESIA : Wisma KEIAI 16th Floor, Jl. Jend. Sudirman Kav.3 Jakarta-Indonesia
Call Center (021) 5724151 Help Desk 0807 11 EPSON (37766)
Untuk Informasi hubungi : Joster Johannes 0811-801-338, Sugen 0812-108-3315, Aries 0815-1914-1455, Lina 0815-828-2853, Hesthi 0812-385-7111 (Wilayah Surabaya)
Dealer Jakarta : DOTS Advertising Herry 0813-1761-7691, 42866188
IndoPlotter Rudy 0816-740-001, Zani 6000661/662, 0888-191-0803
Aneka Warna Indah Photo Yulius 0812-941-8325, Ilyas 0815-8555-6999
Dealer Surabaya : IndoPlotter 0888-191-0804
Dealer Medan : IndoMac Sakti Yunan 0811-607-809, 061-4520460
Official Partner of Manchester United

kirimkan materi iklan Anda dalam bentuk digital

dan untuk pengiriman yang lebih hemat volume, dan kualitas yang lebih maksimal, gunakan file pdf dengan
ISO: PDF/X-1a:2001

Manfaatkan juga fasilitas pengiriman materi iklan Anda lewat jaringan Web FTP.
Informasi lebih lanjut untuk aplikasi Web FTP dapat menghubungi Bagian Iklan Kompas di
021-53679909

KOMPAS

Tournament Golf Charity
Pembuatan Film Pahlawan Nasional
Mgr. SOEGIJAPRANATA SJ
Produksi : Puskat SAV
Sutradarai : GARIN NUGROHO
berjudul
"SOEGIJA"
HOLE in One Berhadiah :
1 unit Mercedes Benz C Class
1 unit Mitsubishi Pajero
1 unit Toyota Innova
1 unit Toyota Yaris
Hari/Tanggal: Minggu, 27 November 2011
Tee Off time : 06.30 WIB
Format : 18 hole, Stroke - Play
Tempat : Emeralda Golf & Country Club Cimanggis - Bogor
Undangan hubungi :
Nugardjito (081311169545), Novry (087882814714)

KILAS METRO

Kawanan Penggelapan Mobil di Cilegon Dibekuk

Aparat Satuan Reserse Kriminal Kepolisian Resor Cilegon menangkap Ar (33), Su (29), Ya (28), dan Da (45) yang merupakan empat tersangka kasus penipuan atau penggelapan mobil. Para tersangka berpura-pura menyewa mobil dari beberapa tempat penyewaan di Kota Cilegon, Banten, sebelum kemudian menggadaikan kendaraan tersebut. Menurut Kepala Kepolisian Resor Cilegon Ajun Komisaris Besar Umar Surya Fana di Cilegon, Banten, Jumat (25/11), saat meminjam mobil, mereka menyerahkan fotokopi kartu tanda penduduk (KTP) dan kartu keluarga yang belakangan diketahui palsu. (CAS)

Kecewa Bisnis Dibatalkan Suami-Istri Dibunuh

Sakit hati akibat pembatalan rencana bisnis penyimpanan ikan berpendingin di Pelabuhan Ratu, Kabupaten Sukabumi, diduga menjadi pemicu pembunuhan suami-istri Sjarif Ongkowijoyo-Tjhin Elen Sinta alias Ely. Penyidik Polres Bogor Kota menangkap empat pembunuh warga Bogor Timur itu pada Jumat (25/11) dini hari.
Empat tersangka pelaku, yaitu Ayi (40-an), Ap, Ec, dan Sae, ditangkap di rumah masing-masing di Kabupaten Sukabumi secara berantai, mulai Kamis malam hingga Jumat dini hari. Mereka kemudian dibawa ke Markas Polres Bogor Kota.
"Otak pembunuhan ini kami duga Ayi, yang menjanjikan Rp 30 juta kepada tiga pelaku lain jika dia dibantu membunuh pasangan itu. Namun, ternyata tidak ada uang yang dijanjikan itu," tutur Kepala Satuan Reserse dan Kriminal Polres Bogor Kota Ajun Komisaris Iman Imanuddin. (GAL)

Tawuran Pelajar Terus Terjadi

Bangun Citra Sekolah secara Positif

JAKARTA, KOMPAS — Kekerasan di kalangan pelajar terus terjadi. Tawuran antarpelajar di jalan atau saling serang ke sekolah lain belum berhenti selama hampir tiga dekade terakhir. Kasus terkini terjadi pada Kamis (24/11) sore di sekitar jalan layang Roxy, Jakarta Pusat. Satu pelajar tewas terkena bacokan senjata tajam.

KOMPAS/LASTI KURNIA

Sekitar 20 pelajar SMK Wiyata Mandala digelandang dari atas truk yang ditumpanginya oleh aparat kepolisian yang tengah melakukan operasi Kilat Jaya di Jalan RE Martadinata, Tanjung Priok, Jakarta, Senin (19/9). Saat digeledah, polisi mendapati sebilah parang dan gir yang digunakan sebagai kepala ikat pinggang. Pelajar tersebut ditengarai menumpang truk untuk menuju lokasi tawuran.

Kepala Satuan Reserse Kriminal Polres Metropolitan Jakarta Pusat Komisaris Hengki Haryadi mengatakan, korban bernama Rifal Edryan (16). "Korban menderita luka bacok di dada kiri sekitar 15 sentimeter," kata Hengki.

Korban masih bernapas setelah pembacokan tersebut. Kawan-kawannya sempat membawa korban ke RS Sumber Waras. Namun, dia tidak bernyawa lagi dalam perjalanan ke rumah sakit.

Rifal bukan satu-satunya korban. Pelajar lain, Anjar Anas (15), terluka akibat pukulan benda tumpul di kepala sebelah kiri dan punggung kanan.

Hengki mengatakan, tawuran pecah ketika korban bersama sekitar 10 orang lainnya naik kopaja, dan bermaksud akan pulang. Setibanya di jalan layang Roxy, bus yang ditumpangi kelompok ini dicegat oleh kawanan pelajar lain yang berjumlah 20 orang.

Sempat terjadi keributan di antara kedua kubu. Salah satu dari pelajar tersebut ada yang mengeluarkan senjata tajam, dan langsung membacok Rifal.

"Kami sudah mendapatkan identitas pelajar yang membacok korban. Sekarang sedang dalam pengejaran," kata Hengki.

Kasus tawuran antarpelajar beberapa kali terjadi di Jakarta Pusat. Selain di kawasan tersebut, tawuran juga pernah pecah di seputar Jalan Salemba Raya atau Jalan Letjen Suprapto.

Di Jakarta Timur, seorang pelajar SMA Negeri 1 Cawang ditangkap karena membawa senjata tajam di dalam tasnya, Jumat. Diduga senjata itu akan digunakan untuk tawuran.

Siswa berinisial D (15) itu ditangkap saat hendak naik angkutan kota untuk pulang sekitar pukul 11.00. Ia ditangkap oleh petugas Satuan Lalu Lintas yang sedang berpatroli di kawasan Jalan Otista Raya dan Jalan Cawang Kapling.

Kemarin siang, D bersama beberapa teman sebaya hendak naik angkot. D terlihat diberi tanda oleh temannya akan kedatangan polisi.

Saat itulah, petugas melihat sebuah benda yang muncul dari tas ransel yang dibawa D. Petugas curiga benda itu adalah senjata sehingga mengejar dan menghentikan D yang akan naik angkot. Petugas mendapati sebuah arit di tas D, lalu membawa dia ke Polsek Metropolitan Jatinegara.

Dia diduga membawa senjata untuk menghadapi tekanan dari siswa sekolah lain. Sejumlah teman D yang menunggu pemeriksaan mengakui, sekolah mereka sedang menghadapi masalah dengan sekolah lain.

Puluhan tahun

Dosen Psikologi Universitas Indonesia, Winarini Wilman, dalam diskusi bersama Litbang *Kompas* kemarin mengatakan, fenomena tawuran pelajar di Jakarta itu sudah terjadi selama puluhan tahun.

"Kalau melihat kecenderungannya, dari tahun ke tahun, kasusnya meningkat dan jumlah sekolah yang terlibat bertambah, begitu juga korbannya," katanya.

Dari kacamata psikologi, ujar Winarini, tawuran merupakan perilaku kelompok. Ada sejarah, tradisi, dan cap yang lama melekat pada satu sekolah yang lalu terindoktrinasi dari para siswa senior kepada para yuniornya.

"Akibatnya, siswa terperangkap dalam identitas sosial sekolah dan tradisi tawuran dengan sekolah lain. Cuma ketemu saja dengan sekolah lain, siswa sudah merasa kesal. Itu lalu jadi alasan permusuhan," ujar Winarini.

Tawuran lebih sering terjadi di jalanan, jauh dari sekolah. Tawuran juga sering kali terjadi di titik yang sama dan waktu yang sama. Aparat keamanan pun sering berjaga di titik tersebut, tetapi siswa yang hendak tawuran selalu bisa mencari cara untuk tetap tawuran.

Dalam penelitian untuk disertasi berjudul *Student Involvement in Tawuran: A Social-psychological Interpretation of Intergroup Fighting among Male High School Students in Jakarta* sekitar tahun 1996-1997, Winarini menemukan adanya fenomena barisan siswa (basis), yang terdiri atas 10-40 siswa. Mereka bersama-sama pergi dan pulang sekolah naik bus umum. Basis itu terbentuk berdasarkan keyakinan bahwa mereka akan diserang oleh sekolah musuh bebuyutan mereka.

Fenomena yang terus berulang itu perlu diputus mata rantainya supaya tawuran pelajar bisa ditekan, bahkan dihilangkan. "Salah satu solusinya adalah mengubah identitas sosial sekolah. Bisa pindah lokasi, ganti nama, dan jangan menggabung siswa kelas satu dengan senior mereka," kata Winarini.

Solusi pengubahan identitas ini memang memakan dana besar dan butuh waktu lama. Solusi lain adalah membangun reputasi sekolah secara positif. Cap sekolah tawuran yang melekat pada suatu sekolah harus diubah menjadi citra positif yang membanggakan.

Membuat ajang pertemuan antarsekolah yang bersifat kompetisi, seperti pertandingan olahraga, tidak disarankan karena justru bisa memicu tawuran selanjutnya bagi pihak yang kalah. "Satu lagi kuncinya adalah melepaskan tawuran itu dari kepentingan pihak-pihak tertentu yang ingin tawuran tetap ada," ujar Winarini. (ART/FRO/BRO)

PERSOALAN ASMARA

Tak Direstui, Mahasiswi Bunuh Diri

TANGERANG, KOMPAS — Mahasiswi Universitas Pelita Harapan, Karawaci, Caroline Oktavianie Tamboto (19), mengakhiri hidupnya dengan melompat dari lantai sembilan Kondominium Golf Lippo Karawaci, Kelapa Dua, Kabupaten Tangerang, Kamis (24/11) malam.

Kepolisian Sektor Kelapa Dua menduga, bunuh diri dilakukan karena mahasiswi semester IV Jurusan Bahasa Inggris itu terlibat perselisihan dengan orangtuanya soal asmara.

"Berdasarkan keterangan saksi dari keluarga, korban bunuh diri karena hubungan cintanya dengan kekasihnya tidak disetujui kedua orangtuanya," kata Kepala Polsek Kelapa Dua Ajun Komisaris Bambang Hari Wibowo kepada wartawan, Jumat.

Korban pertama kali ditemukan petugas satuan pengamanan di areal taman kondominium yang letaknya sekitar 5 meter dari pos penjagaan.

Saat itu, empat petugas satpam sedang piket malam. Saat sedang bertugas, Gunawan dan Suyanto terjaga mendengar sebuah benda jatuh dari ketinggian.

"Bunyinya cukup keras, *buk*.... Sekali saja. Begitu mendengar ada benda jatuh, kami berdua langsung berlari menghampiri ke arah suara benda yang jatuh tadi," kata Gunawan.

Setelah mendekat, ternyata benda yang jatuh itu adalah salah satu penghuni, Caroline.

"Saat pertama ditemukan, posisi korban tertelungkup," kata Gunawan.

Sewaktu ditemukan, korban masih bernapas. Akan tetapi, saat pihak kondominium memanggil dokter, tak lama kemudian korban langsung mengembuskan napasnya yang terakhir. Tak lama setelah itu, polisi datang ke tempat kejadian perkara.

Korban langsung dibawa ke Rumah Sakit Umum Daerah Kabupaten Tangerang untuk divisum. Selanjutnya, Jumat dini hari, korban langsung dibawa pihak keluarga ke rumah orangtuanya di Jalan Kenangan, Karawang Wetan, Kabupaten Karawang.

> **Saat pertama ditemukan, korban dalam posisi tertelungkup dan masih bernapas.**

Sejak SMP

Keterangan pihak keluarga kepada polisi, kata Bambang, korban sudah menjalin kasih dengan seorang pria bernama Hendra, karyawan Auto 2000. Mereka sudah pacaran sejak korban masih duduk di bangku SMP.

Akan tetapi, karena ada persoalan yang mendasar, jalinan kasih itu tidak direstui Albert Tamboto (45) dan Nana Soekamto (40), orangtua korban.

Sebagai pilihan terakhir, diduga korban mengakhiri hidup dengan melompat dari lantai sembilan.

Menurut kakaknya, Carla, kepada polisi, ia dan korban tinggal di kondominium itu sudah sekitar satu tahun. Carla juga mahasiswi UPH.

Semasa hidupnya, Caroline dikenal sebagai pribadi yang menyenangkan. "Korban ramah dan selalu tersenyum jika melewati pintu masuk," ujar Gunawan

Saat peristiwa terjadi, Gunawan mengatakan, suasana kondominium sedang sepi. Sebagian besar penghuninya yang adalah mahasiswa UPH sudah kembali ke kamar masing-masing.

"Sekitar jam tujuh malam, saya sempat melihat korban turun ke bawah dan membeli sesuatu ke minimarket dalam kondominium ini. Tak lama setelah itu ia naik lagi," ujar Gunawan.

Suyanto menceritakan, tak lama berselang, hanya dalam hitungan menit, kakak kandung korban, Carla, naik ke lantai sembilan. Hanya selang sekitar 20 menit, Carla turun lagi dan pergi keluar dari kondominium.

"Tak lama setelah kakaknya pergi, tiba-tiba terdengar bunyi benda yang jatuh," kata Suyanto.

Bambang mengatakan, hingga kini pihaknya masih melakukan penyelidikan. Sejumlah saksi sudah dimintai keterangan.

"Dari hasil penyelidikan sementara, tidak ada bekas tindak kekerasan pada tubuh korban. Jadi, diduga motifnya adalah bunuh diri," kata Bambang.

Berdasarkan keterangan keluarga, sebelum bunuh diri, korban kabur selama tiga hari bersama sang pacar. Langkah itu diambil setelah korban sempat berselisih dengan orangtuanya.

Akan tetapi, keluarganya mengetahui tempat persembunyian korban. Diduga karena panik dan takut kena marah orangtuanya, korban akhirnya nekat bunuh diri. (PINKAN ELITA DUNDU)

JALAN-JALAN

Nostalgia Kisah Stasiun Klasik

Di stasiun orang bertemu dan berpisah. Tak cuma tempat perhentian kereta api, keindahan arsitektur stasiun buatan Belanda di Jakarta dan Bogor masih menarik untuk dinikmati hingga kini. Di bawah atapnya kita bisa menggali lagi kenangan dan sejarah yang tak lekang oleh masa.

Oleh AGNES RITA S

KOMPAS/WISNU WIDIANTORO

Sejumlah warga menikmati suasana Stasiun Tanjung Priuk, Jakarta Utara, saat berkunjung ke salah satu stasiun tua di Jakarta, Minggu (20/11). Banyaknya stasiun tua bisa menjadi salah satu obyek wisata di Jakarta.

Nostalgia bisa dimulai dari Stasiun Jakarta Kota, yang juga dikenal sebagai Stasiun Beos, singkatan dari Bataviasche Ooster Spoorweg Maatschappij. Bentuk langit-langit peron yang melengkung dan tinggi menjulang merupakan salah satu ciri khas stasiun ini.

Stasiun Beos dibangun sekitar tahun 1870. Tempat inilah jantung transportasi kereta api yang menghubungkan Batavia dengan kota lain, seperti Bekassie (Bekasi), Buitenzorg (Bogor), Parijs van Java (Bandung), dan Karavam (Karawang).

Tak jauh berbeda, kini Stasiun Beos menjadi tempat pemberhentian akhir kereta api dari Tangerang, Bekasi, dan kereta api jarak jauh dari kota-kota lain di Jawa. Stasiun Beos telah dijadikan bangunan cagar budaya.

Bangunan *art deco* karya Frans Johan Louwrens Ghijsels itu menggunakan rangka atap berbentuk *butterfly shed* (kupu-kupu) dengan penyangga kolom baja. Dinding warna coklat bertekstur kasar, juga lantai keramik membawa kesan sederhana, tetapi justru indah. Ruang-ruang di stasiun kini digunakan untuk kantor dan tempat pembelian tiket.

Kesibukan di stasiun kental terasa. Angin berembus dari arah jajaran rel ke selasar tempat tunggu penumpang, membawa serta suara bel pengumuman, deru mesin kereta, dan percakapan ribuan orang di tempat itu. Barangkali kesibukan serupa terjadi di masa lalu.

Tanjung Priuk

Perhentian berikutnya adalah Stasiun Tanjung Priuk (bukan Priok, seperti tercantum pada batu nama cagar budaya). Inilah salah satu saksi sejarah yang masih berdiri kokoh di ujung perlintasan kereta.

Stasiun Tanjung Priuk dibangun pada 1914 semasa pemerintahan Gubernur Jenderal AFW Idenburg (1909-1916), dan diresmikan 6 April 1925. Elektrifikasi kereta mulai diresmikan pertama di stasiun ini. Pada masa itu, Batavia termasuk kota pertama yang menerapkan elektrifikasi kereta sebagai ganti kereta uap. Peran Stasiun Tanjung Priuk ini cukup sentral karena pelabuhan Pasar Ikan juga digeser ke Pelabuhan Tanjung Priok yang lebih luas sehingga kapal bersandar di pelabuhan ini.

Stasiun seluas 34.134 meter persegi ini memiliki delapan jalur kereta, menggambarkan sibuknya stasiun kala itu. Selain mengangkut barang, kereta juga menjadi sarana transportasi yang nyaman dan aman bagi mereka yang akan ke pelabuhan.

Dengan konstruksi kuat dan indah, stasiun ini kokoh hingga kini. Bentuk arsitektur karya Ir CW Coch ini masih mengundang decak kagum. Bangunannya bertumpu pada ratusan tiang pancang dengan atap penutup dari beton. Hiasan kaca patri dan ornamen profil keramik pada dinding semakin menambah kecantikan interior stasiun.

Begitu masuk dari pintu utama, berderet loket penjualan tiket. Lalu, ada ruangan besar semacam serambi dengan jarak langit-langit sekitar 20 meter. Beberapa ruangan tanpa pintu terletak di kiri dan kanan ruangan besar itu. Ruang tunggu stasiun menghadap ke jalur rel kereta. Kesibukan Stasiun Tanjung Priuk kini jauh berkurang. Stasiun megah ini terasa kosong. Kereta jarak jauh yang berangkat dari stasiun ini hanya Kertajaya tujuan Surabaya. Dua kereta lokal berangkat untuk tujuan Purwakarta dan Cikampek. Tiga kereta rel listrik (KRL) berangkat dari Tanjung Priuk, sementara dua KRL dari Bogor sampai Tanjung Priuk hanya hari Minggu.

Bogor

Jalur kereta Jakarta-Bogor terbentuk seiring ramainya aktivitas di Bogor. Selain sebagai tempat istirahat, Bogor juga memiliki Departemen Pendidikan, Departemen Pertanian, Kebun Raya, kebun percobaan, dan aneka fasilitas zaman Belanda.

Ketika pertama kali dioperasikan pada 1881, Stasiun Bogor boleh jadi jauh dari gambaran keseharian kini. Stasiun Bogor dulu dibangun untuk memfasilitasi orang-orang Belanda yang hendak tetirah di Buitenzorg atau kembali ke Batavia.

Tentunya lebih banyak noni-noni dan tuan-tuan Belanda yang menggunakan kereta di jalur kedua di Indonesia setelah Semarang di Jawa Tengah. Para gubernur jenderal tahun 1881-1948, penulis asing, bahkan Ratu Wilhelmina pada 1940-an pernah menggunakan Stasiun Bogor.

Bentuk bangunan tidak terlalu banyak berubah, hanya beberapa modifikasi bentuk bangunan di beberapa bagian. Pada salah satu ruangan yang kini menjadi ruang untuk tamu VIP, masih ada monumen David Marschalk dari marmer setinggi 1 meter. Patung Marschalk di atas monumen sudah puluhan tahun hilang.

Siapa Marschalk? Menurut *Boekoe Peringatan dari Staatsspoor En Tramwegen di Hindia Belanda 1875-1925*, dia pensiunan Inspektur Jenderal Perkeretaapian atau pimpinan perusahaan kereta api.

Bagian luar bangunan Stasiun Bogor tampak megah dengan tulisan tahun pembuatan 1881 pada bagian atasnya. Tangga ulir yang masih asli, tangga kayu lebar yang berputar hingga lantai dua, dan juga jendela kayu besar di tembok adalah keunikan lain.

Di lokasi ini pengunjung bisa berfoto seolah menjadi bagian dari masa lalu, dengan siluet cahaya menerobos masuk di sela-sela jendela. "Kami mempersilakan orang-orang yang ingin masuk dan bernostalgia dengan stasiun ini. Tidak akan dipungut bayaran," tutur Wakil Kepala Stasiun Bogor FS Budiman.

Ahmad Bachaqie dalam *Buitenzorg Kota Terindah di Jawa* bertutur, Stasiun Buitenzorg sangat nyaman, luas, dan terang benderang. Di luar stasiun langsung tampak Wilhelmina Park yang indah dan tertata. Kini, semua itu memang sudah hilang. Namun, tidak mengurangi nilai sejarah bangunan tersebut.

(ANTONY LEE/FRANSISCA ROMANA)

TEMPAT MAKAN

Yang "Maknyus" di Sekitar Stasiun

Asyiknya bernostalgia melintasi rel dan melihat keelokan stasiun zadul terasa kurang pas kalau belum berburu makanannya. Sejumlah merek makanan cepat saji terkemuka membuka *outlet*-nya di stasiun-stasiun besar. Di stasiun layang, ada aneka warung makan berjajar di lantai dasar.

Namun, aneka tempat makan tidak hanya ada di seputar stasiun. Cobalah berjalan kaki menuju jalan keluar di sisi belakang Stasiun Bogor ke Jalan Kapten Muslihat. Di deretan pertokoan itu ada kedai makan Yung Bangka Es.

Mi ayam pangsit di warung makan itu sungguh mantap dengan harga Rp 12.000-Rp 15.000 per porsi. Mi yang ditawarkan kenyal dan kaldu ayamnya terasa. Cacahan ayam yang ditumis membuat mi itu semakin nikmat. Warung Yung Bangka Es sudah dibuka sejak tahun 1980-an di Pasar Anyar.

"Baru tahun 1995 kami pindah ke dekat pintu keluar stasiun. Sebagian besar pelanggan merupakan penumpang KRL," tutur Elly (52), pemilik Yung Bangka Es.

Dia mengaku, kelezatan mi terletak pada pengolahan bahan baku buatan sendiri, ditambah bumbu rahasia. Itulah yang membuatnya bisa bertahan puluhan tahun dan tetap digemari.

Masih bertema makanan berkuah, Soto Mi Sahadi di Jalan E, Kelurahan Karanganyar, Jakarta Pusat, juga tidak kalah nikmat. Berjarak sekitar 500 meter dari Stasiun Sawah Besar ke arah Jalan Lautze, kedai makan ini buka pukul 07.00-19.00

Soto disajikan dalam mangkuk besar, cocok untuk memuaskan rasa lapar seusai keliling stasiun. Campuran mi kuning, bihun, daging, gajih, kikil, kol, dan taburan bawang goreng diguyur kuah bening hangat yang gurih dengan sedikit rasa manis siap menggelitik lidah pada seruputan pertama.

Berbeda dengan soto mi umumnya, risol di rumah makan ini dijual terpisah dan harus dipesan dulu. Isi risol dibalut dalam kulit yang garing. Sebagai pelengkap, tersedia emping ukuran besar. Harga yang ditawarkan di warung ini juga cukup terjangkau. Seporsi soto mi seharga Rp 20.000, risol Rp 2.000, dan emping Rp 4.000.

Dari Stasiun Jakarta Kota, Anda bisa berjalan sebentar ke arah kompleks Taman Fatahillah. Ada Kafe Batavia yang menjual aneka makanan dan minuman. Kekhasan restoran ini adalah interior bangunannya yang bertema tempo doeloe. Makanan kaki lima yang banyak tersedia bisa jadi alternatif lain.

(ART/GAL/BRO)

KOMPAS/AGNES RITA SULISTYAWATY

Soto Mi Sahadi di Jalan E, Karanganyar, Sawah Besar, Jakarta Pusat, menjadi salah satu menu kuliner yang segar. Lokasi kedai ini juga tidak jauh dari stasiun, yakni sekitar 500 meter dari Stasiun Sawah Besar.

CLINIQUE
BONUS

Bawalah pulang produk-produk terbaik dari Clinique. Free*

Dapatkan Special Clinique BONUS dengan minimal pembelanjaan Rp 1.200.000,-

Bonus:
Hi Impact Lip Color SPF 15
Lash Power Mascara
Super City Block SPF 40
Turnaround Concentrate
Turnaround Instant Facial
Rinse Off Foaming Cleanser
Moisture Surge Extended Thirst Relief
All About Eyes

Periode 26 November - 18 Desember 2011 di seluruh Counter CLINIQUE.

* Syarat dan ketentuan berlaku.

CLINIQUE
Allergy Tested. 100% Fragrance Free.

JAKARTA: Sogo Plaza Senayan; Sogo Kelapa Gading; Sogo Pondok Indah; Metro Plaza Senayan; Metro Taman Anggrek; Metro Pacific Place. • **BANDUNG:** Metro Bandung Supermal; Sogo Paris Van Java. • **YOGYAKARTA:** Galeria Yogyakarta. • **SEMARANG:** Matahari Java Mall. • **SURABAYA:** Sogo Tunjungan Plaza IV; Sogo Galaxy; Matahari Tunjungan Plaza III. • **BALI:** Centro Discovery Mall Kuta; Matahari Duta Plaza. • **MEDAN:** Sogo Sun Plaza.

Panasonic ideas for life
eco ideas

VIERA

Experience South East Asia's biggest sporting event, in 3D

With a much more durable 100% **IPS** Cipho Panel that allows you to have **170°** viewing angle - there is no such thing as blur or color wash in your Viera 3D TV screen. It even enables you a clearer fast motion for your maximum viewing experience. Indulge your senses with the extremely high quality 3D images of Viera 3D TV.

neo plasma
100% IPS Cipho Panel

Sales & Service : PT Panasonic Gobel Indonesia
www.panasonic.co.id

OLAHRAGA

VARIA OLAHRAGA

Indonesia Dominasi Arung Jeram Sungai Alas

Indonesia mendominasi tiga nomor lomba yang digelar dalam dua hari pertama Seri Piala Dunia Arung Jeram di Sungai Alas, Aceh Tenggara, Provinsi Aceh. Kejuaraan itu diikuti 16 tim dari Indonesia, Malaysia, dan Kazakhstan. Di nomor slalom, Jumat (25/11), tim DKI Jakarta tampil sebagai juara diikuti Jawa Barat dan Jawa Timur. Kamis lalu, dua nomor juga dikuasai Indonesia. Nomor sprint dimenangi Jabar, diikuti Jatim dan DKI. Adapun posisi keempat dan kelima di nomor itu diisi oleh dua tim Kazakhstan. Di nomor *head to head* yang juga merupakan nomor kecepatan dengan sistem gugur, medali emas diraih DKI, perak oleh tim Kazakhstan 2, dan perunggu oleh Jabar. Sabtu ini, lomba menggelar nomor pamungkas, *down river race*, yang merupakan adu pacu perahu sejauh 18 kilometer. (*/YNS)

India Diminta Boikot Olimpiade London

Menteri negara bagian Madhya Pradesh, India, Shivraj Singh Chauhan, mendesak Pemerintah India memboikot Olimpiade London 2012. Alasannya, perhelatan akbar itu disokong perusahaan Dow Chemical. Presiden Asosiasi Olimpiade India (IOA) Vijay Kumar Malhotra dan Sekretaris Jenderal IOA Randhir Singh belum bisa dimintai komentar. Dow memiliki saham perusahaan Union Carbide, yang pada 1984 pernah memproduksi pestisida tanaman dan menyebabkan ribuan orang di Bhopal, Madhya Pradesh, teracuni. Kecelakaan industrial yang membuat orang cacat dan tewas ini termasuk terburuk di dunia. Chauhan telah menulis surat untuk Menteri Olahraga India Ajay Maken agar memboikot olimpiade. Dow sebaiknya menyantuni korban yang belum pulih. (REUTERS/IVV)

BOLA/ERLY RAHTIAR

Atlet Indonesia peraih medali emas terbanyak, I Gede Siman Sudartawa, mendapat ucapan selamat dari Ketua Umum KONI Rita Subowo pada acara penghargaan H & S dan SIWO PWI Jaya di Hotel Hyatt Indonesia, Jakarta, Jumat (25/11).

Bonus Terus Mengucur

Atlet Balap Sepeda Mendapat Bonus dari Polygon

JAKARTA, KOMPAS — Bonus untuk atlet yang meraih medali di SEA Games XXVI/2011 terus mengucur. Setelah mendapat bonus dari pemerintah, para atlet masih mendapat kucuran bonus dari BUMN ataupun perusahaan swasta yang menjadi bapak angkat cabang olahraga.

Para karateka yang memboyong 10 emas di SEA Games 2011 mendapat tambahan bonus dari PT Bank Rakyat Indonesia (Persero) Tbk, Jumat (25/11). Jumlah bonus dari BRI mencapai Rp 1,2 miliar. Sebanyak Rp 1 miliar untuk atlet dan Rp 200 juta untuk ofisial.

Penyerahan bonus dilakukan Direktur Utama BRI Sofyan Basir dengan disaksikan Ketua Umum PB Forki Hendardji Soepandji dan Menteri Pemuda dan Olahraga Andi A Mallarangeng.

Menurut Sofyan, selama ini BRI memberikan bantuan untuk cabang karate sebesar Rp 5,2 miliar. Dana tersebut digunakan untuk mengikuti uji coba, antara lain kejuaraan karate Indonesia Open di Bali pada September 2010, kejuaraan karate senior di Serbia pada Oktober 2010, dan liga primer karate di Turki pada Oktober 2011.

Sofyan menambahkan, BRI juga akan memberikan bonus untuk karateka peraih perak (Rp 50 juta) dan perunggu (Rp 30 juta).

Hendardji mengungkapkan, prestasi olahraga Indonesia fluktuatif karena dukungan dananya juga fluktuatif. "Jika dukungan dananya konstan, prestasi olahraga kita juga akan konstan," ungkap Hendardji.

Di tempat terpisah, 13 atlet balap sepeda SEA Games yang menggunakan sepeda merek Polygon mendapat bonus dari PT Dispoly Indonesia (produsen sepeda Polygon) masing-masing Rp 50 juta. Khusus atlet yang meraih emas (empat atlet individu dan satu tim) masing-masing mendapat tambahan bonus 10.000 dollar AS (sekitar Rp 90 juta). Bonus diserahkan oleh Manajer Promosi PT Dispoly Indonesia Peter Mulyadi.

"Kemenangan di SEA Games menjadi awal bagi atlet untuk meraih kemenangan selanjutnya," kata Peter.

Evaluasi BUMN

Andi A Mallarangeng mengutarakan, Kementerian Pemuda dan Olahraga dan Kementerian BUMN akan mengadakan evaluasi terhadap BUMN yang menjadi bapak angkat cabang olahraga.

"Ada cabang olahraga yang mengeluh karena dukungan BUMN belum maksimal. Adapun BUMN yang sudah mendukung cabang olahraga dengan baik, seperti BRI dengan karate, perlu dilanjutkan," kata Andi.

(WAD/HLN)

PEMBINAAN

Jabatan Rangkap di PB Dimungkinkan

JAKARTA, KOMPAS — Musyawarah Olahraga Nasional Luar Biasa sepakat menghilangkan pasal yang tidak memungkinkan adanya jabatan rangkap pada posisi ketua umum pengurus besar induk cabang yang berada di bawah naungan KONI.

Ketentuan larangan rangkap jabatan awalnya tercantum pada Ayat 3 Pasal 21 dari Rancangan Anggaran Dasar KONI Pusat 2011. Namun, peserta musyawarah sepakat menghilangkan itu pada Musyawarah Olahraga Nasional Luar Biasa (Musornaslub) di Jakarta, Jumat (25/11), yang diikuti 33 KONI provinsi dan perwakilan dari 51 pengurus besar (PB) cabang olahraga di bawah KONI.

Menurut John Loebis, Ketua Harian KONI Sumatera Utara, perihal Ayat 3 Pasal 21 Rancangan AD KONI itu dalam dua kali pertemuan KONI Pusat dengan pengprov KONI ataupun induk organisasi olahraga tidak pernah dibahas. "Kenapa baru saat ini muncul. Kami harap hal itu bukan karena *interest* dari pihak lain untuk pemilihan ketua umum beberapa cabang yang bakal berakhir masa jabatannya dalam waktu dekat ini," katanya.

Sekretaris Jenderal Pengurus Pusat Ikatan Motor Indonesia M Riyanto menambahkan, pemilihan ketua umum induk organisasi cabang olahraga tidak bisa diatur KONI Pusat. "Sebab, dalam melaksanakan musyawarah nasional, setiap cabang menggunakan Anggaran Dasar dan Anggaran Rumah Tangga mereka sendiri," katanya.

"Jika ada satu tokoh yang ditunjuk oleh dua atau tiga cabang untuk menjadi ketua umum, jelas itu sangat berkaitan dengan kepercayaan dan kemampuan tokoh bersangkutan untuk mengembangkan dan membina cabang olahraga bersangkutan," kata Riyanto.

> **Itu sangat berkaitan dengan kepercayaan dan kemampuan tokoh bersangkutan.**
>
> Riyanto

Tiga nama

Menjelang Musornas pada Kamis (1/12) sampai Sabtu (3/12) di Mataram, Nusa Tenggaran Barat, sudah ada tiga nama yang mendaftar ke Panitia Penjaringan Ketua Umum KONI Periode 2011-2015. Mereka adalah Mayjen TNI (Purn) Hendardji Soepandji, Ketua Umum PB Forki; Mayjen TNI (Purn) Tono Suratman, Ketua Umum PB Ikasi; dan Sekretaris Jenderal KONI Pusat Djati Waluyo.

Dari ketiga nama itu, menurut Loebis, pada pemilihan ketua umum KONI Pusat yang baru, baik pada 51 wakil pengurus besar, 33 perwakilan pengprov, maupun 1 suara dari KONI Pusat, harus mampu mencari figur yang mau melayani.

"Jangan kita percayakan jabatan ketua umum KONI Pusat kepada figur yang tidak mampu mengangkat prestasi cabang yang dibinanya. Itu kalau kita tidak ingin melihat dunia olahraga Indonesia terpuruk dalam empat tahun ke depan," kata Loebis.

Patokan paling mudah, tambah Loebis, melihat hasil SEA Games 2011 yang baru berakhir.

"Kalau cabangnya tidak berprestasi dan tidak mampu memberikan kebanggaan pada bangsa dan negara, buat apa harus dipaksakan untuk menjadi ketua umum," tuturnya.

Pada SEA Games lalu, cabang anggar meraih satu dari dua emas yang ditargetkan, sedangkan karate meraih 10 dari lima yang ditargetkan. (IVV/NIC)

PRESTIGE PARTNER

Panasonic ideas for life · Garuda Indonesia · Indofood · MNC Media · Samsung · CLEAR · indosat · mandiri · Artha Graha Peduli

PARTNER • SPONSOR • SUPPLIER

Air Mineral Oasis · Plaza Senayan Shopping Centre · Coca-Cola · Milo · recapital · Sultan · Daihatsu · Mitsubishi · 21 · AIA · mandiri

Pesona Nadal Meredup

Tsonga Raih Tiket Semifinal

LONDON, KAMIS — Pesona Rafael Nadal di lapangan tenis mulai meredup. Secara menyakitkan, mantan petenis nomor satu dunia ini tersingkir dari turnamen Final ATP Tour di London, Inggris. Nadal gagal ke semifinal setelah dipukul petenis Perancis, Jo-Wilfried Tsonga, 6-7, 6-4, 3-6, Kamis (24/11).

Kegagalan Nadal di London menambah daftar panjang keterpurukannya tahun ini. Pada 2010, Nadal tampil fantastis. Di tahun ini, performanya merosot tajam. Dia hanya mampu meraih gelar bergengsi *grand slam* Perancis Terbuka Juni lalu.

Setelah itu, petenis berusia 25 tahun ini mengalami paceklik gelar. Upaya dia untuk mengembalikan performa sekaligus meraih hasil terbaik di London juga belum berhasil. Apalagi, sebelum dikalahkan Tsonga, Nadal juga sudah menyerah dari rival lamanya, Roger Federer, dengan angka sangat mencolok, 3-6, 0-6.

"Kekalahan dan kegagalan saya disebabkan banyak faktor. Yang pasti, ini bukan momen terbaik saya. Saya sendiri merasa sedikit kelelahan dibandingkan biasanya," kata Nadal.

Meski demikian, Nadal merasa masih bisa bangkit untuk kembali memperlihatkan penampilan terbaiknya di lapangan. Peraih 10 gelar *grand slam* ini mengatakan, setelah membela tim Spanyol pada final Piala Davis di Sevilla pekan depan, dirinya akan kembali berlatih serius untuk mempersiapkan penampilan pada turnamen *grand slam* Australia Terbuka pada Januari 2012.

"Ya, saya akan kembali berlatih keras. Saya punya waktu sekitar tiga minggu untuk mempersiapkan diri. Hanya itu jalan yang bisa saya tempuh untuk menatap musim baru di tahun 2012," kata Nadal menambahkan.

Akhir tahun ini, lanjut Nadal, bukan hari-hari yang mudah untuknya. "Kegagalan ini sangat menyakitkan. Akan tetapi, di sisi lain, situasi ini justru menambah motivasi saya untuk lebih berjuang di tahun 2012," ujar Nadal.

Bagi Tsonga, kemenangan atas Nadal memastikan tiket ke semifinal. Sebelum mengalahkan Nadal, Tsonga sudah mengantongi satu kemenangan dari petenis Amerika Serikat, Mardy Fish.

Federer sempurna

Roger Federer menyempurnakan penampilan di Grup B dengan meraih kemenangan ketiga atas Mardy Fish, 6-1, 3-6, 6-3. Dengan hasil ini, Federer menatap laga semifinal pada Sabtu ini.

Calon lawannya di semifinal adalah pemain yang menempati *runner-up* Grup A, antara petenis nomor satu dunia Novak Djokovic dan petenis Ceko, Tomas Berdych.

Kedua pemain ini masih sama-sama berjuang mencari kemenangan. Djokovic melawan rekan senegaranya, Janko Tipsarevic, sedangkan Berdych melawan petenis Spanyol, David Ferrer, yang sudah memastikan tiket ke semifinal. Saat berita ini diturunkan, pertandingan keduanya belum berlangsung.

(AFP/OTW)

AP/EUGENE HOSHIKO

Simon Santoso dari Indonesia memberi salam kepada penonton dengan cara mengangkat raket setelah mengalahkan Peter Gade dari Denmark pada perempat final turnamen bulu tangkis China Terbuka di Yuanshen Gymnasium, Shanghai, China, Jumat (25/11). Simon menang 15-21, 21-15, 21-16.

BULU TANGKIS

Simon Vs Chen Long

JAKARTA, KOMPAS — Pemain tunggal putra Simon Santoso menjadi harapan terakhir Indonesia di turnamen Premier Super Series China Terbuka yang berlangsung di Shanghai, China. Simon melangkah ke semifinal dengan menaklukkan pemain Denmark, Peter Gade, 15-21, 21-15, 21-16, Jumat (25/11).

Buat Simon, hasil ini merupakan yang terbaik yang bisa ia raih di turnamen Premier Super Series. Dari empat turnamen Super Series sebelumnya, yakni di Korea Selatan, All England, Indonesia, dan Denmark, maksimal Simon hanya bertahan sampai babak perempat final.

Kemenangan atas Gade juga memperbaiki rekor pertemuannya. Dari 14 kali perjumpaan, Simon menang 4 kali, sedangkan Gade 10 kali.

Menghadapi Gade, Simon tampil cukup tenang. Dia juga bermain cermat untuk meladeni permainan cepat Peter Gade. Sayangnya, menjelang akhir gim pertama, Simon membuat beberapa kali kesalahan sehingga bisa dimanfaatkan Gade yang kemudian meraih kemenangan 21-15.

Di gim kedua, Gade berupaya lebih menaikkan tempo permainan. Namun, strategi itu justru menguntungkan Simon karena Gade sering mati sendiri karena terlalu cepat ingin menyelesaikan permainan.

Simon perlahan membuka jarak dan menutup gim kedua dengan kemenangan 21-15. Pada gim ketiga, Simon sudah lebih percaya diri. Dia bisa mengontrol permainan lawan dan menang 21-16. "Saya berupaya tenang. Baru menyerang kalau posisinya sudah tertekan," kata Simon yang dihubungi dari Jakarta. Di semifinal, ia melawan Chen Long.

Di ganda putra, pasangan Markis Kido/Hendra Setiawan kalah dalam pertandingan dramatis dan menegangkan. Juara Olimpiade Beijing 2008 ini kalah 20-22, 23-21, 26-28 dari pasangan Denmark, Mathias Boe/Carsten Mogensen. (OTW)

KUALIFIKASI OLIMPIADE 2012

Target 50 Atlet Lolos ke London

JAKARTA, KOMPAS — Satuan Pelaksana Program Indonesia Emas Utama menargetkan 50 atlet dari 12 cabang olahraga mampu meraih tiket ke Olimpiade London 2012. Atlet-atlet dari cabang yang potensial itu bakal diikutkan ke sejumlah kejuaraan yang merupakan kualifikasi olimpiade.

Ketua Komite Olahraga Nasional Indonesia (KONI) Pusat Rita Subowo, Kamis (24/11), mengatakan, apabila pada Olimpiade Beijing 2008 tercatat 24 atlet Indonesia lolos ke panggung akbar olahraga itu, maka pada Olimpiade London 2012 ditargetkan sebanyak 50 atlet lolos.

Saat ini baru atlet dari beberapa cabang yang sudah mendapatkan tiket menuju Olimpiade London 2012. Cabang angkat besi dari dua kejuaraan dunia 2010 dan 2011 sudah meloloskan lima lifter putra. Lifter putri masih diusahakan lolos melalui kejuaraan kontinental Asia, April 2011.

Cabang panahan sudah meloloskan satu pemanah putri, yakni Ika Yuliana Rochmawati. Di cabang renang, ada empat atlet yang sudah lolos limit B. "Diharapkan ada sejumlah atlet dari cabang lain yang juga kita dukung untuk lolos," ujar Rita.

Para atlet yang ditargetkan lolos itu berasal dari cabang-cabang seperti balap sepeda, dayung, menembak, dan bulu tangkis. Selebihnya ditargetkan dari taekwondo, basket, golf, dan voli pantai.

Ketua Satlak Prima Utama Tono Suratman mengatakan, untuk bisa mendukung para atlet menuju olimpiade, idealnya pelatnas harus terus berlanjut. Seusai SEA Games XXVI/2011, Satlak Prima Utama menjadwalkan pelatnas olimpiade sudah berjalan setidaknya pada Januari 2012.

Kualifikasi taekwondo

Manajer tim nasional taekwondo Indonesia, Juana Wangsa Putri, dihubungi di Thailand, Jumat malam, mengatakan, dua taekwondoin Indonesia yang akan berlaga pada hari pertama kualifikasi olimpiade, Sabtu (26/11), adalah Yunaidi Alfred Blegur (*kyorugi* atau tarung -68 kilogram putra) dan Elizabeth Stefani (*kyorugi* -49 kg putri).

Alfred, ujar Juana, akan bertemu taekwondoin asal Uzbekistan, Dimitri. Adapun Lisa akan bertemu taekwondoin Mongolia. Menurut catatan tim manajer, keduanya belum pernah bertemu calon lawan mereka.

Lee Duk-hwi, pelatih taekwondo asal Korea Selatan yang mendampingi tim, menurut Juana, telah mengubah karakter bertarung taekwondoin Indonesia, yang semula cenderung bertahan agar lebih menyerang. "Mereka diharapkan bisa menampilkan kemampuan secara maksimal," kata Juana.

(HLN/MHD)

LIVOLI

Peserta Bertambah

JAKARTA, KOMPAS — Kejuaraan voli Livoli Divisi I dan Divisi Utama segera digelar. Khusus Divisi I, peserta terus bertambah hingga 18 tim putra dan 15 tim putri sehingga panitia memundurkan jadwal final menjadi 4 Desember 2011.

Livoli Divisi I digelar pada 27 November sampai 4 Desember di GOR Dimyati, Tangerang, Banten. Adapun Divisi Utama dilaksanakan 7-18 Desember di Bandung.

Menurut staf panitia Livoli, Ketut Sudadi, Livoli Divisi I semula dibatasi 12 peserta. "Tetapi, kok peserta *nambah* terus dari hari ke hari. Ya, bagus juga karena berarti makin bergairah," katanya. Para peserta tersebut berasal dari 15 provinsi, yakni Lampung, Bali, Banten, DKI Jakarta, Jabar, Kaltim, Jatim, Sumut, Jateng, DIY, Bengkulu, Sulut, NTB, Papua, dan Kalbar.

Tim-tim putra yang akan tampil di antaranya STO Darmawangsa Lampung, Puri Gede Karangasem Bali, Iposa Banten, Asabri DKI, PDAM Indramayu, Sparta Sidoarjo, Bank Sumut, BNI 46 Semarang, Yuso Sleman, Bank Bengkulu, Bank Sulut, dan PBV ICM Kalbar.

Tim putri yang akan berlaga di antaranya Dikpora NTB, Jebotqiu Banten, TNI AU, DKI, Silvas Tectona Jabar, LNG Badak Bontang, Putri Banyuwangi, PU Deli Serdang, Mars Jayapura, dan Mitra Purwodadi.

Finalis dari Livoli Divisi I ini pada tahun depan naik peringkat ke Livoli Divisi Utama. Adapun dua tim urutan terbawah di Divisi Utama tahun ini akan terdegradasi ke Divisi I tahun depan.

Affan Priyo Wicaksono, atlet yang masuk pelatnas SEA Games XXVI, akan memperkuat salah satu tim di Livoli Divisi Utama. "Klubnya masih rahasia," kata Affan yang sebelum ini memperkuat Surabaya Samator, klub yang juga ikut Proliga. (IVV)

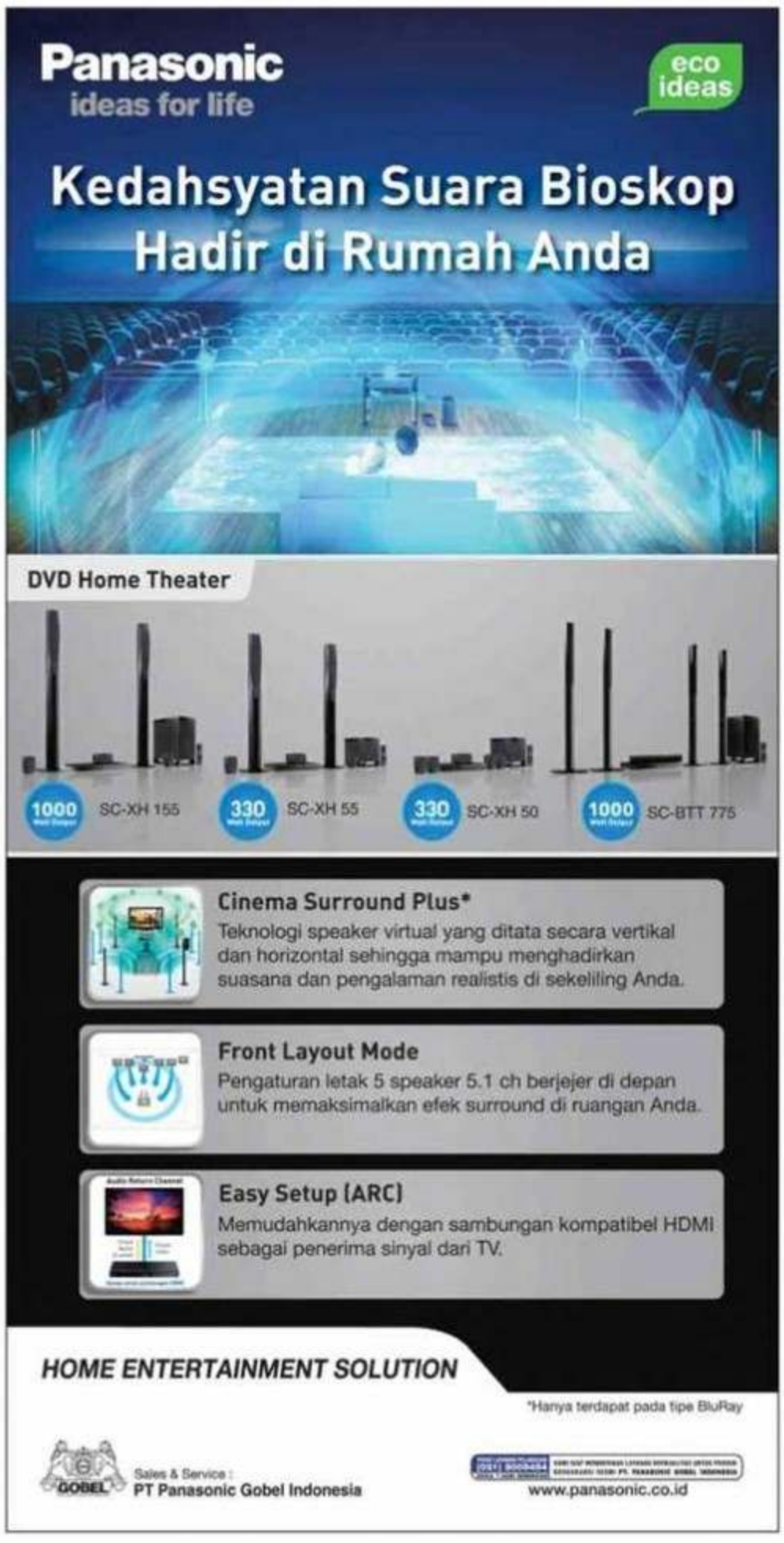

Bangkitkan Jiwa Seni Pertunjukan

Kesuksesan "Java War! Opera Diponegoro 1825-0000" menjadi bukti kemegahan Gedung Teater Jakarta. Ada semacam ekstra spirit yang didapat para pemain ketika pentas di gedung pertunjukan terbaik di Indonesia itu. Para penonton juga merasakan hal yang serupa. Seakan merasakan sentuhan yang membangkitkan jiwa. Jiwa berkesenian yang menjadi oase di tengah hingar bingar kehidupan.

Bangsa Indonesia patut berbangga memiliki gedung opera sebagus Gedung Teater Jakarta. Gedung yang dikelola Dinas Pariwisata dan Kebudayaan Pemprov DKI Jakarta ini tak kalah dengan The Grand Canal Square, di Dublin, Irlandia baik dari sisi kapasitas penonton, kualitas panggung maupun fasilitas penunjang lainnya.

Ya, duet Sardono W Kusumo dan Iwan Fals pada 11-13 November lalu memang telah membius ribuan orang yang datang. Aszka Arief, sang promotor pementasan berkali-kali menyatakan kepuasannya menggelar hajat di Gedung Teater Jakarta.

Sudah lama sang production manager Daya Dimensi Indonesia ini terinspirasi dengan gedung yang berada di komplek Taman Ismail Marzuki tersebut. Kini, cita-citanya menggelar opera di Gedung Teater Jakarta telah terpenuhi.

Aszka menuturkan, sejak Gedung Teater Jakarta diresmikan 2010 lalu, dirinya kerap datang menonton langsung pementasan-pementasan yang melibatkan seniman-seniman top. Sebut saja, "Laskar Pelangi", "Onrop Musical", "Beta Cinta Indonesia".

Kekagumannya akan kemegahan Gedung Teater Jakarta membuatnya berhasrat untuk merealisasikan idealismenya, yakni menghadirkan apresiasi seni yang menampilkan seniman ternama. Gayung bersambut. Dua maestro seni menyambut tawaran Aszka.

Lampu hijau dari Sardono W Kusumo dan Iwan Fals telah memberikan optimisme besar baginya untuk turut berkontribusi menghelat pertunjukan seni yang berkualitas.

Dua nama tersebut memang bukan orang sembarangan. Nama mereka bahkan harum hingga dunia internasional. Sardono di bidang seni tari kontemporer, sedangkan Iwan adalah musisi legendaris.

"Kesuksesan Opera Diponegoro adalah kesuksesan bersama. Nama besar Mas Sardono dan Bang Iwan memang sangat menjual, namun kita harus akui, keberadaan Gedung Opera Jakarta yang sangat representatif juga menjadi faktor penentu keberhasilan. Venue yang didapat sangat pas sehingga opera yang disajikan benar-benar menjadi tontotan yang menarik dan indah dipandang," ujar Aszka.

Pengakuan jujur Aszka menyangkut Gedung Teater Jakarta diamini Sardono. Seniman kondang yang mengantongi gelar profesor itu memberi acungan jempol buat Dinas Pariwisata dan Kebudayaan Pemprov DKI Jakarta. Kata dia, keberadaan gedung tersebut benar-benar telah mengembalikan kejayaan TIM sebagai ajang para seniman menunjukkan mahakarya mereka.

Sardono yakin tak hanya seniman Jakarta saja yang tertarik untuk menggelar pentas di Gedung Teater Jakarta. Kata dia, para seniman daerah yang mau tampil di gedung ini harus lebih dulu memahami karakteristik dari bangunan. Sebab, sebuah seni pertunjukan seperti opera bisa menjadi buruk jika para pemain tidak memperhitungkan karakter tempatnya bermain. "Dari sisi arsitektur dan desain bangunan, menurut saya Gedung Teater Jakarta, sangatlah bagus. Namun tidak semua pementasan kesenian cocok ditampilkan di sini," katanya.

Sedangkan Iwan Fals punya pandangan tersendiri soal Gedung Teater Jakarta. Menurut dia, kehadiran gedung ini ibarat sebuah oase di padang pasir bagi para seniman. "Gedung Teater Jakarta memiliki fungsi besar sebagai tempat yang asyik untuk silaturahmi sekaligus tempat jika rakyat Indonesia mau melihat tontonan berkualitas. Jelas, kita membutuhkan teater, karena di situ kita dapat melihat diri kita dan menjadi pencerahan untuk kehidupan manusia yang lebih baik," katanya.

Gedung Teater Jakarta berkapasitas 1240 tempat duduk dengan jumlah dua balkon. Panggungnya jenis proscenium berstandar internasional dengan ukuran 11x10 m. Gedung ini dilengkapi loading dock dengan ruang ganti berjumlah 10. Di setiap ruang ganti terdapat toilet, wardrobe, make up station.

Arie Budiman, kepala Dinas Pariwisata dan Kebudayaan Pemprov DKI Jakarta menjelaskan, gedung juga dilengkapi dengan fasilitas khusus penderita cacat.

"Dengan standar pertunjukan yang paling baik di antara gedung-gedung pertunjukan yang ada, Gedung Teater Jakarta merupakan gedung pertunjukan teater bertaraf internasional," terangnya.

Dia yakin keberadaan gedung ini semakin mengukuhkan citra Jakarta sebagai kota seni dan budaya. Apalagi letaknya yang berada di tengah kota membuat Gedung Teater Jakarta sangat mudah dijangkau dari seluruh penjuru Jakarta.**(ADV)**

Enjoy Jakarta

Pementasan Opera Diponegoro.

Interior Gedung Teater Jakarta.

Galeri Event

infotorial

Para sahabat Indonesia Exploride turut mempromosikan budaya Indonesia

Aditya "Ditto" Birawa dan Wulung "Ungki" Damardoto, penggagas program Indonesia Exploride.

Menjelajahi Negeri, Melihat Keindahan Dunia

Perjalanan Indonesia Exploride untuk mengenal dan memahami lebih dalam berbagai budaya dan kekayaan Nusantara tuntas sudah. Selama 158 hari, program ini merekam dan mendokumentasikan berbagai bentuk hasil budaya, seperti seni tari, musik, juga kuliner melalui video, foto, dan jurnal yang dikumpulkan oleh *biker* Wulung Damardoto dan fotografer Aditya Birawa. Mereka mengakui bahwa dari Indonesia dapat terlihat seluruh keindahan dunia.

Perjalanan panjang menyusuri 24 provinsi sejauh 19.500 kilometer ini bukan sekadar kunjungan, tetapi juga melibatkan proses mengenal dan belajar lebih mendalam tentang sejarah, serta hasil budaya daerah yang dikunjungi.

Program Director-Bakti Budaya Djarum Foundation Renitasari mengatakan, program ini merupakan salah satu cara untuk mengenal dan mencintai tanah air dengan mendalami berbagai kebudayaan yang ada. "Ini adalah salah satu langkah kami untuk mengapresiasi budaya Indonesia," ujar Renitasari.

Indonesia Exploride juga didukung oleh 21 pekerja seni, antara lain Jessica Iskandar, Sandra Dewi, Atiqah Hasiholan, Artika Sari Devi, Marissa Nasution, Cut Mini, Nadine Chandrawinata, Ersa Mayori, Terry Putri, Julie Estelle, Siti Anizzah, Kinaryosih, Luna Maya, Ashanti, Dimas Beck, Asti Ananta, Nugie, Happy Salma, Rianti Cartwright, dan Intan Nuraeni. [*/ACA]

Tarian tradisional merupakan hasil budaya yang harus dilestarikan.

Penjelajahan keindahan alam bawah laut.

Indonesia adalah surga karya seni.

Kerajinan kain yang tersebar di berbagai daerah di Indonesia merupakan salah satu warisan luhur budaya bangsa.

Keindahan panorama alam Indonesia.

Berbagai kuliner khas yang beraneka rupa.

Saksikan tayangan penjelajahan Indonesia Exploride bersama 22 artis sahabat Indonesia Exploride mulai 26 November 2011, di Global TV, setiap Sabtu pukul 15.00 WIB. Untuk mengetahui penjelajahan lengkapnya klik www.indonesiakaya.com

DJARUM
Apresiasi Budaya
sejak 1992

Cinta Budaya
Cinta Indonesia

DJARUM foundation
Bakti Pada Negeri
Sosial • Olahraga • Lingkungan • Pendidikan • Budaya

LIGA INDONESIA

Persipura-Mitra Kukar Batal

JAKARTA, KOMPAS — Hanya satu dari tiga laga lanjutan Liga Prima Indonesia yang siap bergulir, Sabtu (26/11), setelah laga di Jayapura dan Bandung dinyatakan tidak bisa digelar. Satu laga itu adalah Persiba Bantul versus Bontang FC di Stadion Sultan Agung, Bantul, DIY.

Dua laga lainnya, Persipura Jayapura versus Arema Indonesia dan Persib Bandung versus Mitra Kutai Kartanegara, diperkirakan batal. Hal itu diumumkan Wakil Sekretaris Jenderal PSSI Bidang Kompetisi Saleh Ismail Mukadar dalam jumpa pers di kantor PSSI, Jakarta, Jumat (25/11).

Saleh mengatakan, Persipura tidak bersedia menjamu Arema yang sudah tiba di Jayapura, sedangkan Mitra Kukar hingga Jumat sore belum tiba di Bandung. Terkait hal itu, Ketua Harian Persipura La Siya mengatakan, timnya tidak menghadapi Arema karena memilih tampil di Liga Super Indonesia (LSI) yang dikelola PT Liga Indonesia.

"Kami akan ikut Liga Super Indonesia yang mulai digelar 1 Desember mendatang," kata La Siya kepada pers di Jayapura, seperti dikutip Antara.

Menurut Saleh, dengan tidak tampilnya di Liga Prima Indonesia yang disahkan PSSI, Persipura kehilangan kesempatan tampil di *play off* Liga Champions Asia (LCA) 2012. "Jatah mereka di LCA hangus. Kita tidak bisa ganti dengan klub lain. Kemungkinan (Persipura) diganti klub Singapura," katanya.

Tiga partai Liga Prima yang dijadwalkan Sabtu ini adalah kelanjutan laga pembuka Persib versus Semen Padang yang berakhir 1-1, 15 Oktober lalu. Sesuai jadwal, Minggu besok bergulir lima laga: Persidafon vs PSM, PSMS vs Persebaya, Sriwijaya vs Persema, Persiraja vs Persija, dan Semen Padang vs Persibo.

"Sriwijaya meminta *reschedule* jadwal karena lapangan Stadion Jakabaring rusak seusai SEA Games dan lagi dibenahi," kata Saleh. Ia memperkirakan, jika Persipura dan Mitra Kukar mundur, Liga Prima Indonesia mungkin diikuti 14 klub.

"Berapa pun klub yang ikut, kompetisi akan tetap digelar," kata Saleh. Terkait klub-klub LSI, PSSI tidak akan menghukum atau mencekal para pemain dan pelatih klub-klub itu untuk masuk timnas. Yang akan dihukum PSSI adalah klubnya, pengurus, dan perangkat laga. (SAM)

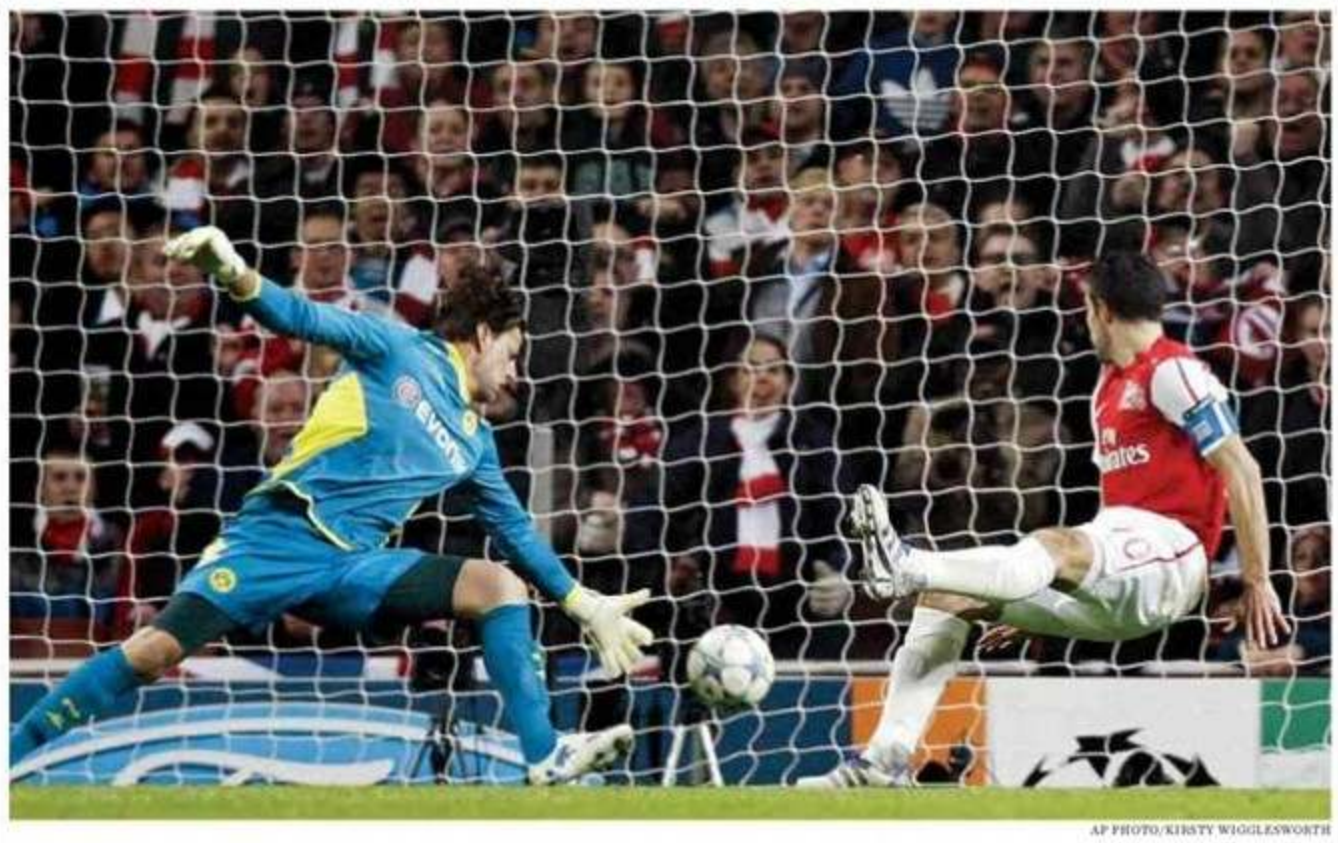

AP PHOTO/KIRSTY WIGGLESWORTH

Striker Arsenal, Robin van Persie (kanan), menyundul bola untuk menjebol gawang Borussia Dortmund yang dijaga Roman Weidenfeller dalam Liga Champions di Stadion Emirates, Rabu (23/11). Van Persie akan tampil lagi pada laga Liga Inggris melawan Fulham, Sabtu ini.

Rooney Normalkan MU

Chelsea, Liverpool, dan Arsenal Berebut ke Empat Besar

MANCHESTER, JUMAT — Sabtu (26/11) ini sepertinya bukan hari baik Newcastle United. Pekan lalu menelan kekalahan pertama di Manchester City, kini mereka bertamu ke Manchester United di Old Trafford pada Liga Inggris. Mereka berharap, MU tak seperti macan terluka setelah seri lawan Benfica.

Manchester United (MU) memang tak setajam dan sedahsyat City dalam menyerang. Namun, dua lawatan beruntun ke klub Manchester yang kini berkuasa di puncak klasemen sementara tentu bukan hal mudah. Apalagi jika calon lawan berambisi mencari pelampiasan atas kekecewaan pada laga sebelumnya.

MU ditahan imbang Benfica 2-2 pada ajang Liga Champions di Old Trafford, Selasa lalu. Hasil itu membuat laju "Setan Merah" ke 16 besar tertahan. Hal ini bisa memicu kebangkitan dan spirit berlipat pemain MU sebagai obat kekecewaan.

Setelah dilipat City 1-6 dalam derbi Liga Inggris, MU belum sepenuhnya pulih. Pertahanan mereka sempat dianggap membaik setelah tidak kebobolan pada lima laga berikutnya. Namun, anggapan itu terpatahkan dengan jebolnya dua kali gawang MU di tangan Benfica akibat dua kali blunder pertahanan mereka.

Vidic-Rooney siap

Absennya Nemanja Vidic—karena skors—disebut salah satu penyebabnya. Kali ini, bek Serbia itu bisa tampil. Begitu juga striker Wayne Rooney, yang absen saat melawan Benfica karena cedera pinggul, dipastikan siap tampil oleh Pelatih Sir Alex Ferguson.

Di lini tengah, keseimbangan agak goyah setelah Anderson cedera lutut dan dinyatakan absen hingga Februari mendatang. Selain Anderson, Tom Cleverley lebih dahulu cedera dan baru dapat tampil saat Natal nanti.

"Lini tengah kami tak seburuk yang dipikirkan orang," kata Ferguson. "Kami masih punya Ryan Giggs, Michael Carrick, dan Darren Fletcher. Dan, jika Tom Cleverley pulih saat Natal nanti, ini jadi bonus. Kami akan baik-baik saja, kami punya skuad kuat."

Ferguson tidak mau meremehkan Newcastle, terutama jika melihat sosok Alan Pardew, pelatih tangan dingin di balik kebangkitan klub itu. "Dia (Pardew) menempa klubnya dan membuat pemainnya menjadi petarung," kata Ferguson.

Tiga pemain Newcastle yang absen karena cedera saat kalah 1-3 di kandang City, pekan lalu, yakni Cheick Tiote (cedera lutut), Leon Best (pangkal paha), dan pemain sayap Gabriel Obertan, sudah fit dan bisa tampil.

"Kami harus bekerja keras dan bermain seperti yang kami lakukan pada babak kedua lawan Manchester City," kata Yohan Cabaye, gelandang Newcastle. "Jika kami melakukannya sepanjang laga, kami boleh berharap mendapat satu atau tiga poin."

Pacuan ke "Empat Besar"

Di samping laga MU versus Newcastle, ada tujuh laga lainnya pada Sabtu ini. Tottenham Hotspur dijamu West Bromwich Albion. Striker Roman Pavlyuchenko bisa turun sejak menit awal mengingat Jermain Defou dan Rafael van der Saart meragukan.

"Jika Anda terus memenangkan laga dan yakin diri Anda, Anda akan memenangkan laga," kata Harry Redknapp, Pelatih Tottenham. Klub London utara ini menyodok ke peringkat ketiga, membuat Chelsea terlempar dari "Empat Besar", setelah memukul Aston Villa 2-0.

Chelsea, yang baru dipukul 1-2 oleh Bayer Leverkusen di Liga Champions, berusaha balik lagi ke papan Empat Besar dengan memetik poin penuh saat menjamu Wolverhampton Wanderers. Mereka berpacu dengan Liverpool dan Arsenal yang memiliki nilai sama, yakni 22 poin.

Pemuncak Manchester City bertandang ke Liverpool, Minggu besok, sekaligus ujian konsistensi mereka. (AP/AFP/REUTERS/SAM)

LIGA SPANYOL

Inkonsistensi Atletico Incar Derbi Madrid

MADRID, JUMAT — Atletico Madrid menjadi pecundang selama 12 tahun dalam derbi Madrid melawan Real Madrid, Minggu (27/11) dini hari WIB. Rekor buruk itu memotivasi Atletico untuk menundukkan bintang-bintang "Los Blancos" yang semakin solid di liga domestik ataupun Liga Champions.

Atletico terakhir menang dalam derbi Madrid saat dibesut oleh pelatih asal Italia, Claudio Ranieri. Penyerang asal Belanda, Jimmy Floyd Hasselbaink, mencetak dua gol yang memaksa Madrid kalah 1-3 di Santiago Bernabeu pada Oktober 1999.

Motivasi yang berkobar di kubu Atletico ini bisa menjadi batu sandungan bagi pasukan Jose Mourinho yang membutuhkan tiga poin untuk menjaga jarak dengan pesaing utama dalam perebutan juara liga, Barcelona.

Barcelona di atas kertas bakal meraih tiga poin saat tandang ke kandang tim papan bawah Getafe. Barcelona hanya tertinggal tiga poin dari Real Madrid yang mengantongi 31 poin.

Penyerang tim nasional Spanyol U-21, Adriano, pemain tengah Diego, dan Arda Turan bakal diandalkan oleh Pelatih Atletico Gregorio Manzano untuk menjebol gawang Iker Casillas.

Penyerang asal Kolombia, Radamel Falcao, diragukan bisa pulih dari cedera sebelum derbi. Kekuatan lini tengah sangat dibutuhkan oleh Manzano untuk mengimbangi permainan Madrid yang sangat bagus dalam menekan lawan, khususnya pertarungan di sektor tengah.

"Bermain cantik, terbuka, dan gembira tidak akan menolong sedikit pun jika pada akhirnya tidak meraih tujuan, yaitu menang," ujar Manzano. "Kami harus bermain tertutup, tidak cantik, keras tanpa kehilangan kualitas, juga tanpa rasa belas kasihan," kata Manzano tegas.

Manzano sedang berjuang mengembalikan permainan terbaik Atletico yang musim ini tampil tidak konsisten. Mereka 4 kali menang, 4 kali imbang, dan 4 kali kalah dalam 12 laga liga. Atletico goyah setelah melepas striker Sergio Aguero ke Manchester City dan Diego Forlan ke Inter Milan.

Untuk meredam tekanan Madrid, Manzano menegaskan, para pemainnya harus tampil sebagai satu kesatuan mesin.

Gelandang Real Madrid, Sami Khedira, menegaskan, Atletico akan menjadi lawan yang merepotkan. Mereka memiliki materi pemain yang bagus.

"Derbi selalu sangat sulit. Kami ingin menang, tetapi ini tidak akan mudah. Kami harus sangat solid, seperti pertandingan-pertandingan sebelumnya, bermain agresif, pergerakan bola yang bagus, membantu menciptakan peluang," ujar Khedira.

Madrid akan kembali diperkuat Angel Di Maria dan Marcelo yang pulih dari cedera. Kaka, Alvaro Arbeloa, dan Ricardo Carvalho belum bisa tampil. Peringkat ketiga Valencia berjuang lepas dari kejaran peringkat keempat Levante saat tandang ke kandang Rayo Vallecano.

(REUTERS/ESPN/ANG)

PIALA DUNIA VOLI 2011

Pemegang "Wild Card" di Puncak Klasemen

TOKYO, JUMAT — Hingga usai putaran kedua, Polandia dan Rusia, dua tim pemegang *wild card* Piala Dunia Bola Voli 2011, memuncaki klasemen sementara kejuaraan. Tim favorit Brasil untuk sementara berada di posisi ketiga klasemen.

Tiga tim peserta teratas klasemen akhir Piala Dunia, yang belum mendapatkan jatah ke Olimpiade London 2012, secara otomatis akan berlaga di pergelaran empat tahunan itu.

Polandia berada di puncak klasemen sementara setelah melibas tuan rumah, Jepang, 4-1 (23-25, 25-21, 25-19, 25-17), Jumat (25/11). Tim Rusia pada saat yang bersamaan mengalahkan Mesir dengan skor 3-1 (25-18, 25-17, 23-25, 25-9).

Pelatih Rusia Vladimir Alekno, seusai pertandingan, Jumat, mengatakan, kekalahan yang diderita timnya dari Brasil sehari sebelumnya memacu Taras Khtey dan kawan-kawan untuk memperbaiki permainan dan kerja sama tim. "Kekalahan itu menjadi katalisator bagi tim ini. Yang kami pikirkan sekarang adalah strategi saat bertemu Serbia pada pertandingan berikutnya," kata Alekno.

Polandia berada di posisi pertama klasemen dengan nilai 13 hasil lima kali bertanding (4-1). Adapun Rusia, pemegang *wild card* lainnya, di posisi kedua dengan nilai 12.

Duka tuan rumah

Kemenangan Polandia menjadi duka bagi tim tuan rumah. Kekalahan itu membuat tim tuan rumah belum pernah mencatatkan kemenangan sepanjang dua putaran yang telah dilakukan.

Bartosz Kurek dan Jakub Jarosz, dua *spiker* tim Polandia, menjadi momok bagi tim "Negeri Matahari Terbit". Sepanjang pertandingan, Bartosz tercatat melakukan 23 kali *spike* wilayah Jepang, sedangkan Jarosz 12 kali *spike*.

Tim Jepang sebenarnya tampil tidak terlalu buruk. Buktinya, set pertama berhasil diraih meskipun dengan perjuangan berat. Kunihiro Shimizu dan Daisuke Yako menjadi pendobrak dominasi tim Polandia.

Namun, setelah merebut set pertama, tim Jepang tidak berhasil mendominasi tiga set selanjutnya. Bersama tim "Negeri Tirai Bambu", China, Jepang menghuni papan terbawah klasemen sementara kejuaraan. Jepang berada di posisi ke-11 dengan nilai 2. Sementara tim China berada di urutan terbawah dengan nilai 1.

(AFP/FIVB/MHD)

DATA DAN AGENDA

SEPAK BOLA

Pertandingan Sabtu (26/11)

LIGA INGGRIS

Stoke City	- Blackburn
Bolton	- Everton
Chelsea	- Wolverhampton
Man United	- Newcastle
Norwich City	- Queens Park
Sunderland	- Wigan Athletic
West Bromwich	- Tottenham
Arsenal	- Fulham

Klasemen

1. Man City	12	11	1	0	42-11	34
2. Man United	12	9	2	1	29-12	29
3. Tottenham	11	8	1	2	23-15	25
4. Newcastle	12	7	4	1	18-11	25
5. Chelsea	12	7	1	4	25-17	22
6. Liverpool	12	6	4	2	16-11	22
7. Arsenal	12	7	1	4	25-22	22
8. Aston Villa	12	3	6	3	16-17	15
9. QP Rangers	12	4	3	5	13-22	15
10. W Bromwich	12	4	2	6	11-17	14
11. Norwich Ct	12	3	4	5	17-20	13
12. Everton	11	4	1	6	13-16	13
13. Swansea Ct	12	3	4	5	12-16	13
14. Stoke City	12	3	3	6	10-22	12
15. Sunderland	12	2	5	5	14-13	11
16. Fulham	12	2	5	5	14-15	11
17. W'hampton	12	3	2	7	13-20	11
18. Bolton	12	3	0	9	19-29	9
19. Blackburn	12	1	4	7	16-27	7
20. Wigan Ath	12	1	3	8	10-23	6

LIGA ITALIA

Lecce	- Catania
Novara	- Parma
Atalanta	- Napoli
Lazio	- Juventus

Klasemen

1. Juventus	10	6	4	0	18-7	22
2. Lazio	11	6	4	1	16-8	22
3. AC Milan	11	6	3	2	23-14	21
4. Udinese	11	6	3	2	13-6	21
5. AS Roma	11	5	2	4	15-12	17
6. Palermo	11	5	1	5	14-15	16
7. Napoli	10	4	3	3	13-7	15
8. Genoa	10	4	3	3	14-12	15
9. Chievo	11	4	3	4	10-12	15
10. Parma	11	5	0	6	14-18	15
11. Siena	11	3	5	3	14-10	14
12. Catania	11	3	5	3	13-18	14
13. Atalanta	11	5	4	2	15-14	13
14. Fiorentina	11	3	4	4	10-9	13
15. Cagliari	11	3	4	4	10-12	13
16. Inter Milan	10	3	2	5	13-17	11
17. Bologna	11	3	1	7	9-17	10
18. Lecce	11	2	2	7	9-18	8
19. Novara	11	1	4	6	12-20	7
20. Cesena	11	1	3	7	4-13	6

LIGA SPANYOL

Rayo Vallecano	- Valencia
Real Madrid	- Atletico Madrid
Getafe	- Barcelona

BOLA VOLI

KEJUARAAN DUNIA DI OSAKA

Iran-Argentina 3-2 (15-25, 25-21, 24-26, 25-16, 15-12)
Di Kumamoto
Rusia-Mesir 3-1 (25-18, 25-17, 23-25, 25-9)

TENIS

ATP WORLD TOUR FINALS

Grup B
Roger Federer (SUI)-Mardy Fish (USA) 6-1, 3-6, 6-3
Jo-Wilfried Tsonga (FRA)-Rafael Nadal (ESP) 7-6 (7/2), 4-6, 6-3

No. 2.278/Sabtu-Minggu, 26-27 November 2011
Liverpool vs Man. City
Potensi Pengganjal
Lazio vs Juventus: Klose Kontra Pirlo
Madrid vs Atletico: Drama Sekota
Man. United vs Newcastle: Laju Tuan Rumah
Getafe vs Barcelona: Tak Ada Trauma
www.bolanews.com
BOLA
MEMBAWA ANDA KE ARENA
F1, GP Brasil, Optimisme Duet Red Bull
FINAL IIC PERSISAM VS PERSIPURA
IPL: PERSIBA BANTUL VS BONTANG FC

NAMA & PERISTIWA

KOMPAS/WAWAN H PRABOWO

ADDIE MS

Penikmat Sore

Sebuah orkestra tanpa nama akan tampil pada suatu senja. Itu cerita berdirinya Twilite Orchestra pada Juni 1991. Addie MS (52) bercerita tentang lahirnya orkestra yang ikut dibentuknya bersama pengusaha Indra Usmansjah Bakrie dan pemusik Oddie Agam itu, Kamis (24/11) siang, di Jakarta, pada peluncuran buku *Simfoni untuk Negeri*.

"Kebetulan waktu (Twilite Orchestra) didirikan, kami bermain di rumah Pak Indra Bakrie, di tepi pantai pada waktu sore. Kami main spontan, tampil di sana tanpa nama," ceritanya.

Addie saat itu kaget ketika pembawa acara menanyakan nama orkestra yang dipimpinnya. Karena mereka tampil pada suatu senja, tercetus oleh Addie nama Twilite.

"Sesederhana itu...," kata Addie yang didampingi Andi Rianto, konduktor dan pendiri Magentha Orchestra.

Buku *Simfoni untuk Negeri* yang diterbitkan Gaby Bakrie serta digarap Akmal Nasery Basral, Benny Benke, dan kawan-kawan itu menguraikan perjalanan Twilite Orchestra dan Magentha Orchestra. Ini termasuk kontribusi kedua orkestra dalam memberi warna musik di Indonesia.

Rupanya *twilight* (ditulis *twilite*) atau senja kala merupakan saat-saat penting bagi Addie MS.

"Saya menikmati hidup itu pada waktu sore. Ketika sore saya enggak mau kerja, saya menikmati sore sambil *ngopi*...." (XAR)

ROSIE HUNTINGTON-WHITELEY

Seperti "Ugly Betty"

Model asal Inggris, Rosie Huntington-Whiteley (24), disebut-sebut sebagai salah satu perempuan paling seksi di dunia. Padahal, saat remaja dia tak termasuk sosok populer karena berkacamata dan memakai kawat gigi.

"Waktu berumur 15 tahun, aku kelihatan seperti si Ugly Betty," katanya menyebut karakter Betty Suarez dalam serial televisi itu kepada majalah *Harper's Bazaar*.

Huntington belakangan ini mencoba dunia akting lewat film *Transformers: Dark of the Moon*. Dari pengalaman bermain dalam film itu, ia ternyata memerlukan waktu untuk beradaptasi dengan dunia film.

Meski sempat kesulitan beradaptasi, dia tidak jera untuk berakting. "Saya berasal dari dunia model yang didominasi perempuan. Sekarang, saya masuk ke industri film yang minim perempuan dengan tingkat persaingan lebih tinggi," katanya.

Dia bangga dengan keterlibatannya dalam film layar lebar itu. Meski di sisi lain, Huntington menganggap status menjadi model Victoria's Secret merupakan prestasi tersendiri.

Katanya, menjadi ikon produk pakaian dalam itu merupakan impian para model. "Mungkin tidak ada perempuan yang tak merasa istimewa saat berada dalam posisi itu (sebagai model Victoria's Secret)," ujar Huntington yang tak terlihat seperti Ugly Betty. (ACTRESSARCHIVES.COM/BEE)

AP PHOTO/CHRISTOPHE ENA

CHRISTINE HAKIM

Penduduk Pulau Kecil

Setelah menghabiskan waktu dua bulan menjalani syuting film *The Beauty of Morotai* dan Festival Seni Gura Ici di Maluku Utara, aktris Herlina Christine Natalia Hakim (54) menyatakan khawatir akan nasib penduduk di pulau-pulau kecil di provinsi yang memiliki hampir 400 pulau kecil itu.

"Pulau kecil di sana umumnya tidak ada bukit untuk tempat evakuasi kalau ada tsunami," kata Christine ketika menyertai kunjungan Direktur Jenderal Organisasi Pendidikan, Ilmu Pengetahuan, dan Kebudayaan Perserikatan Bangsa-Bangsa (UNESCO) Irina Bukova di kantor pusat Badan Meteorologi, Klimatologi, dan Geofisika (BMKG), Jakarta, Kamis (24/11). Selama kunjungan itu, rombongan melihat fasilitas Indonesia Tsunami Early Warning System yang terpasang di BMKG.

http://kom.ps/fL7X

Christine, yang juga Duta Badan Perserikatan Bangsa-Bangsa untuk Anak-anak (Unicef) untuk Indonesia sejak tahun 2008, menilai, perlu segera dipikirkan cara menyelamatkan penduduk pulau kecil dari ancaman tsunami.

"Demi Indonesia, kalau diminta, saya siap membantu melakukan sosialisasi program UNESCO untuk membangun kesiapsiagaan bencana tsunami di daerah," tambah Christine yang mengikuti *tsunami drill* di Maumere, Nusa Tenggara Timur, dua bulan lalu.

Beberapa tahun terakhir ini, kiprah peraih enam penghargaan Citra FFI dan artis terbaik pada Asia Pacific International Film Festival ini dicurahkan untuk kegiatan sosial. (YUN)

KOMPAS IMAGES/BANAR FIL ARDHI

DEDE YUSUF

Teh Bupati

Dede Yusuf (45) menyatakan siap membantu meningkatkan pemasaran produk teh agar produksi teh nasional yang kini tengah terpuruk bisa ditingkatkan kembali. Hanya saja, cara mempromosikan dan mengemas produk ini harus cerdas agar diminati konsumen.

"Mengapa kita tidak punya teh jenis Maerotea, misalnya," ujar Wakil Gubernur Jawa Barat itu di depan rapat anggota Dewan Teh dan Asosiasi Teh Indonesia di Bandung, Jumat pekan lalu.

Ide itu ia lontarkan berdasarkan pengalamannya berkunjung ke China. Saat itu, ia melihat ada teh yang harganya sampai Rp 50 juta per kilogram. Setelah bertanya kepada pemandu wisata, ternyata yang membuat harga teh itu mahal adalah karena dibuat dari jenis teh yang diminum oleh kaisar China. Konon, maharaja Tiongkok yang kebiasaannya minum teh itu istrinya 100 orang.

KOMPAS/DWI BAYU RADIUS

Dalam benak Dede, teh apa pun namanya tetap teh untuk minum. Mulai dari teh hitam ortodoks, *oolong*, teh hijau, hingga teh bungkus atau teh instan. Berdasarkan pengamatannya, sebuah produk kalau dipasarkan dengan promosi yang cerdas, misalnya berguna untuk menambah vitalitas atau stamina, banyak peminatnya.

"Contohnya kopi ginseng, ternyata laku di antara para bupati. Katanya, sesudah minum kopi ginseng seakan segar dan menjadi muda kembali," ujar Dede. (DMU)

Wisata:
Percepat Pengembangan Labuan Bajo
HAL 34

Nusantara:
Merawat Perdamaian Aceh
HAL 35

Legenda Si Malin Kundang bisa jadi sangat kondang bagi sebagian besar orang Indonesia. Cerita rakyat yang berkisah tentang kedurhakaan seorang anak lelaki pada ibunya.

PESONA NUSANTARA

Bertandang ke Batu Malin Kundang di Padang

Jembatan menuju lokasi wisata Batu Si Malin Kundang di kawasan Pantai Air Manis, Kota Padang, Sumatera Barat, Rabu (11/5), rusak setelah diguncang gempa pada 30 September 2009.

KOMPAS/INGKI RINALDI

Hikayat mengenai kutukan seorang ibu kepada putra kandungnya yang dianggap telah durhaka. Kurang ajar karena tidak lagi mengakui keberadaan ibu kandungnya di ranah setelah mengecap sukses di tanah rantau.

Kisah mengenai nilai-nilai universal yang hidup di mana saja. Kisah yang kemudian diadaptasi dalam bentuk drama, audiovisual, hingga beragam karya sastra.

Karena itulah, Si Malin Kundang menjadi sangat terkenal. Itu pula yang menjelaskan mengapa lokasi wisata Batu Si Malin Kundang yang terletak di Pantai Air Manis, Kota Padang, Sumatera Barat, menjadi demikian populer. Bahkan, ketika musim libur belum datang, kawasan wisata itu tetap ramai.

Pada masa liburan, kawasan itu tumpah oleh ribuan pengunjung, apalagi pada liburan hari raya Idul Fitri, ketika perantau Minang pulang kampung.

Bagi banyak pengunjung, pohon-pohon pinus yang rimbun dan menambah keasrian menjadi alasan lain mengapa Pantai Air Manis dijadikan sebagai tujuan utama.

Belum lagi lokasi Pulau Pisang yang bisa dijangkau dengan berjalan kaki ketika air laut sedang surut. Ini masih ditambah dengan tontonan atlet paralayang pada waktu-waktu tertentu yang berlatih dari puncak Bukit Gado-Gado dan mendarat di kawasan pantai.

Lokasi wisata itu juga relatif mudah dijangkau. Bagi pengunjung dengan kendaraan umum, angkutan jenis minibus Mitsubishi L300 nomor trayek 402 bisa ditumpangi. Namun, karena ketiadaan terminal bus dan angkutan kota di Padang, pengunjung harus mencari angkutan itu di Jalan Hiligoo, kawasan Pasar Raya.

Kesabaran juga diperlukan karena jumlah angkutan terbatas. Mengenai tarif, penumpang dengan rute Pasar Raya-Pantai Air Manis harus membayar sebesar Rp 5.000.

Jika menggunakan mobil, pengunjung harus membayar Rp 20.000 ditambah Rp 5.000 untuk parkir. Adapun pesepeda motor harus membayar Rp 2.000 untuk parkir.

Tidak ada karcis atau tiket yang diberikan. Pasalnya, hanya warga sekitar yang mengelola kawasan wisata itu.

"Memang biaya *segitu* agak berat, apalagi sampai dua kali diminta. Seharusnya sekali saja," kata Ade Safitril (46), pengunjung, yang ditemui *Kompas* beberapa waktu lalu.

Toh itu tak membuat pengunjung kapok. Ade mengatakan sudah puluhan kali berkunjung ke tempat wisata itu.

Ade kerap bertandang ke Batu Si Malin Kundang bersama keluarga dan kerabat atau tamu dari luar kota untuk dikenalkan pada tempat sesungguhnya Si Malin Kundang berada. Kunjungan untuk melihat "bukti" fisik itu dirasa akan lebih memperkaya pengalaman batin setelah menonton atau membaca hikayatnya.

Pada lokasi berukuran sekitar 40 meter x 20 meter itulah direkonstruksi sebentuk patung manusia dalam posisi sujud. Sebagian pengunjung percaya, itulah perwujudan Si Malin Kundang yang dikutuk menjadi batu oleh ibunya.

Tentu karena cerita itu merupakan mitos, bebatuan yang dianggap mewakili kisah itu juga tidak bisa diverifikasi kebenarannya. "Ya, cerita ini, kan, legenda. Tergantung pada pengunjung untuk percaya atau tidak," kata Dasran (39), fotografer bayaran di lokasi wisata itu

Di sekelilingnya, struktur beton buatan yang menyerupai bangkai kapal dibentuk, lengkap dengan drum, tambang kapal, dan dinding haluan serta buritan yang seolah terkoyak.

Bagian haluan kapal digambarkan seolah menabrak pantai dengan moncong terkoyak mengarah ke daratan. Sementara bagian buritannya seolah masih menantang ganasnya samudra.

Deburan ombak menampar tempat itu setiap hari dan mengikis sedikit demi sedikit bebatuan yang tinggal. Di sekelilingnya saling berebut sejumlah penjaja makanan dan minuman serta pedagang aneka pakaian dan suvenir.

Minim perawatan

Lokasi wisata Batu Si Malin Kundang memang tidak asli. Tempat ini hasil rekonstruksi. "Tahun 1985 dipugar oleh pemerintah," kata Dasran.

Setelah masa pemugaran itu, lanjutnya, praktis tidak ada lagi perawatan yang dilakukan oleh pemerintah. Ia mengatakan, hanya kebersihan sebagian wilayah pantai yang masih menjadi tanggung jawab pemerintah.

Namun, menurut dia, sebelum dibentuk dengan dinding-dinding beton untuk memvisualisasikan bentuknya, struktur bebatuan memang sudah ada di lokasi itu. Bebatuan itu bertekstur padat dengan warna kemerahan yang menjadi dasar bagi rekonstruksi bangunan di atasnya.

"Keaslian memang penting. Namun, jika tidak dipugar seperti ini, lama-lama bebatuan ini juga akan hilang karena tergerus gelombang," kata Dasran.

Dasran adalah penduduk asli di kawasan wisata itu. Bersama 11 orang lainnya, mereka beroperasi menawarkan jasa potret.

Satu kelompok beranggotakan enam orang bekerja setiap dua hari sekali. Namun, pada hari Minggu atau libur nasional, ke-12 fotografer yang menyebut diri mereka sebagai "amatir" itu turun.

Untuk sebuah foto ukuran 4R, mereka mematok uang jasa Rp 20.000. Mahal?

Itu sangat relatif karena ternyata merekalah yang menjaga kebersihan dan keberadaan obyek wisata Batu Si Malin Kundang tersebut. Secara bergantian, mereka membersihkan kawasan itu dari timbunan pasir yang terbawa gelombang.

Bahkan, sebuah jembatan yang rusak setelah gempa 30 September 2009 lalu mereka perbaiki secara swadaya. Jembatan itu menjadi penghubung bagi pengunjung untuk melintasi Muaro Malin Kundang.

"Kami swadaya untuk membeli semen dan membetulkan tangga yang rusak itu seadanya agar pengunjung tetap bisa melihat Batu Si Malin Kundang," tutur Dasran.

Karena itulah, ia bersama 11 fotografer lain sungguh berharap pengunjung memanfaatkan jasa mereka. "Tetapi, ya, kita tidak bisa memaksa karena sekarang kamera digital dimiliki hampir semua orang. Juga kamera di *handphone*. Kami, kan, tidak bisa melarang orang mengambil foto," ujarnya.

Sebagai penduduk asli, Dasran ingin kawasan wisata yang sudah telanjur tenar hikayatnya itu bisa semegah legendanya.

"Saya juga ingin pengunjung betah dan ada pesonanya, jangan sampai ketika datang kemudian merasa kecewa," katanya.

Mestika Zed, sejarawan Universitas Negeri Padang, mengatakan, cerita Batu Si Malin Kundang kini menjadi salah satu mitos Minangkabau yang paling memengaruhi opini publik. Menurut Mestika, kekhususannya makin terasa karena menjadi simbol sistem matrilineal dalam masyarakat Minangkabau.

"Ibu sebagai simbol kultur," kata Mestika.

Namun, tambah Mestika, representasi konsep itu dalam alam pikir masyarakat yang kemudian membentuk pemahaman moral telah dipereteli sedemikian rupa dalam bentuk situs wisata. Apalagi ketika ide soal moralitas dalam cerita rakyat itu telah dirasuki kepentingan politik bisnis.

Karena itulah, cerita soal Si Malin Kundang pun tidak lagi dilihat sebagai pembelajaran di tengah masyarakat. Ini mewujud dalam beragam peristiwa di seputar kenakalan remaja dan kerenggangan hubungan orangtua-anak.

Padahal, semestinya legenda mengenai Si Malin Kundang yang direproduksi berulang-ulang pada beragam media bisa menjadi sindiran dan rujukan bagi sebuah komunitas. "Sebuah terobosan dari budaya hegemoni," kata Mestika.

Akan tetapi, harapan itu makin menjauh dari kenyataan, terutama ketika "bukti" fisik Batu Si Malin Kundang menjelma menjadi serupa anak yang kurang perhatian.

(INGKI RINALDI)

KOMPAS/INGKI RINALDI

Pengunjung lokasi wisata Batu Si Malin Kundang di kawasan Pantai Air Manis, Kota Padang, Sumatera Barat, beberapa waktu lalu, mengabadikan kunjungan mereka ke tempat tersebut. Sebentuk patung manusia dalam posisi bersujud (latar depan) merupakan rekonstruksi atas cerita Malin Kundang.

PARIWISATA

Percepat Pengembangan Labuan Bajo

Rasa syukur, bangga, dan bahagia serasa meluap menjadi satu ketika Taman Nasional Komodo di Kabupaten Manggarai Barat, Nusa Tenggara Timur, bertepatan pada tanggal unik, 11-11-2011, ditetapkan sebagai salah satu dari Tujuh Keajaiban Alam Dunia.

KOMPAS/LUCKY PRANSISKA

Wisatawan mancanegara berkunjung ke Pulau Rinca, Taman Nasional Komodo, Nusa Tenggara Timur, beberapa waktu lalu. Pulau Rinca banyak dikunjungi wisatawan yang ingin melihat komodo (*Varanus komodoensis*) dan monyet ekor panjang (*Macaca fascicularis*) karena jaraknya yang relatif dekat dengan Labuan Bajo.

Selain TN Komodo, enam Keajaiban Alam Dunia yang terpilih adalah hutan Amazon (Brasil), Pantai Halong Bay (Vietnam), air terjun Iguazu Falls, Jeju Island (Korea Selatan), sungai bawah tanah Puerto Princesa, dan Table Mountain (Afrika Utara).

Meski hasil dari kontes komersial yang digelar New 7 Wonders Foundation (N7WF), yayasan dari Swiss, itu masih bersifat sementara (karena pengumuman resminya direncanakan awal 2012), hasil itu sudah menyiratkan begitu kuatnya pesona komodo di level internasional.

TN Komodo telah menjadi salah satu destinasi pariwisata dunia. Manggarai Barat yang terletak di ujung barat Flores itu pun kini memiliki posisi penting. Setidaknya Labuan Bajo, ibu kota kabupaten ini, berperan sebagai etalase pariwisata di pulau bunga ini.

Tak dimungkiri pula, keikutsertaan TN Komodo dalam kontes internasional yang dimulai tahun 2007 itu juga mampu mendongkrak arus kunjungan wisatawan ke daerah ini.

Kunjungan 36.000 wisatawan pada tahun 2009 meningkat menjadi 45.000 wisatawan pada 2010. Sekitar 95 persen di antaranya wisatawan asing. Diperkirakan, hingga akhir tahun ini, pengunjung mencapai 50.000 orang.

Namun, yang patut dicermati, janganlah peristiwa besar dan bersejarah ini hanya berhenti pada euforia sesaat. Sebab, mau tidak mau, suka tidak suka, Labuan Bajo harus berbenah menjadi kota bertaraf dunia, layaknya Bali.

Artinya, kota ini mesti siap menjadi "tuan rumah" yang baik, yang mampu memberikan pelayanan prima dan memuaskan tamu-tamunya yang datang dari berbagai penjuru.

Dalam konteks itu, pertanyaannya, apakah kondisi di lapangan benar-benar siap?

Makin tingginya kunjungan wisatawan ke Manggarai Barat sepatutnya juga membangkitkan harapan besar akan tumbuhnya pusat-pusat ekonomi baru, khususnya di kawasan Labuan Bajo dan sekitarnya, yakni di daratan Flores. Sayangnya, fakta menunjukkan hal berbeda.

Dalam catatan Dinas Kebudayaan dan Pariwisata Kabupaten Manggarai Barat, sekitar 75 persen wisatawan yang datang hanya berkunjung ke TN Komodo.

Merekalah yang sangat penasaran ingin menyaksikan dari dekat reptilia purba komodo (*Varanus komodoensis*). Tempat yang dikunjungi tentu saja habitat asli satwa langka yang sangat dilindungi itu, di antaranya Pulau Komodo dan Pulau Rinca.

Umumnya wisatawan asing juga lebih suka menginap di pulau-pulau di sekitar Labuan Bajo. Hal itu dapat dimaklumi karena Manggarai Barat mempunyai 162 pulau sedang-kecil dengan potensi kecantikan bahari dan keindahan taman laut yang termasuk paling indah di dunia.

Di dalam kawasan TN Komodo saja terdapat 40 titik penyelaman yang potensial. Salah satu tempat favorit adalah Pantai Merah (Pink Beach). Itu belum termasuk titik penyelaman lain di luar kawasan TN Komodo.

"Komodo and So Much More"

Gaung slogan yang diusung Pemerintah Kabupaten Mangggari Barat, "Komodo and So Much More", pun terasa lemah. Promosi dimaksud, komodo dan biota bawah laut di dalam TN Komodo sebagai pusat wisata serta obyek wisata alam dan budaya di daratan Pulau Flores menjadi wisata pendukung, terkesan mandul.

Yang menjadi kendala adalah akses dari Labuan Bajo ke lokasi obyek wisata yang masih sangat sulit karena banyak jalan rusak, bahkan ada yang belum dibuka akses jalannya.

Padahal, jumlah obyek wisata alam dan budaya di Manggarai Barat relatif banyak, sekitar 55 obyek. Di antaranya adalah Istana Ular, Air Terjun Cunca Wulang dan Cunca Rami, serta Danau Sano Nggoang. Namun, dari puluhan obyek itu pun banyak yang belum dikelola dan banyak pula yang belum memiliki fasilitas dasar, seperti air bersih dan listrik.

Bupati Manggarai Barat Agustinus CD Dula menyatakan, sebenarnya kontribusi besar penerimaan langsung bagi masyarakat dan Pemkab Manggarai Barat justru dari Labuan Bajo, bukan dari kawasan atau pengelolaan TN Komodo. Ini karena semua penerimaan dari tiket masuk wisatawan di TN Komodo disetor ke kas pemerintah pusat sebagai penerimaan negara bukan pajak.

Agustinus mengakui, pembangunan sektor pariwisata di Labuan Bajo menghadapi kendala serius, terutama di bidang infrastruktur jalan, bandar udara, air bersih, dan kesehatan.

Hingga saat ini, Manggarai Barat belum memiliki rumah sakit umum daerah, jaringan air bersih tak memadai, dan bandara skala kecil. Landasan pacu baru sepanjang 1.650 meter sehingga belum dapat disinggahi pesawat berbadan lebar sejenis Boeing.

Akibatnya, harga tiket pesawat Denpasar-Labuan Bajo menjadi mahal karena tingginya permintaan, termasuk dari kalangan wisatawan asing, tetapi kapasitas pesawat kecil, dan frekuensi penerbangan rendah.

"Selama ini, perhatian pemerintah pusat untuk pembangunan di Labuan Bajo kurang sekali. Masuknya TN Komodo dalam Tujuh Keajaiban Alam Dunia biarlah menjadi momentum penting. Sudah selayaknya pemerintah pusat memberikan perhatian lebih besar ke daerah ini, yang masih banyak kekurangan sarana dan prasarana," ujar Agustinus.

"Sebab, kalau pengembangan Labuan Bajo hanya mengandalkan APBD tingkat kabupaten, itu sangat sulit. PAD (pendapatan asli daerah) Kabupaten Manggarai Barat cuma Rp 23 miliar. Sebagai contoh, pembangunan jalan masih diprioritaskan untuk jalan pedesaan guna membuka isolasi. Itu pun dalam setahun cuma 1,5 atau 2 kilometer," kata Agustinus menambahkan.

"Di Labuan Bajo susah mendapatkan air bersih. Dan, yang disayangkan pula, harga tiket pesawat mahal. Padahal, untuk Bali-Jakarta saya bisa mendapatkan tiket Rp 300.000, tapi untuk Labuan Bajo-Denpasar, dengan waktu tempuh hampir sama, bisa mencapai Rp 1,3 juta," kata Hans Florkemeier, konsultan bisnis warga negara Jerman yang berkunjung ke Labuan Bajo.

Sementara itu, Ketua Himpunan Nelayan Bersatu (Nuansa) Kabupaten Manggarai Barat Feri Adu berpendapat, pemerintah jangan hanya meningkatkan perhatian pada pengelolaan TN Komodo, tetapi juga mesti memperhatikan secara menyeluruh TN Komodo sebagai suatu ekosistem, yang di dalamnya bukan hanya komodo dan habitatnya, melainkan juga masyarakat dan lingkungan laut.

Mempersulit nelayan

"Jangan sampai dengan kemenangan TN Komodo, peraturan pemerintah makin ketat di dalam kawasan TN Komodo karena yang menjadi korban adalah masyarakat nelayan di pulau. Yang dikhawatirkan, akan lebih banyak larangan bagi mereka dan area tangkapan mereka menjadi makin jauh," kata Yusuf Ondeng, tokoh masyarakat Desa Gorontalo, Kecamatan Komodo, Manggarai Barat.

Rofino Kant, pemerhati komodo yang tinggal di Flores, yang juga Ketua Forum Demokrasi Lingkungan Hidup dan Kebudayaan, mengemukakan, dengan nama komodo yang mendunia dan makin banyaknya kunjungan wisatawan ke TN Komodo, yang tak kalah penting untuk diperhatikan adalah menyangkut konservasi dan kelestarian taman nasional ini sebagai aset bangsa.

"Pengelolaan TN Komodo bertaraf internasional kalau hanya mengandalkan dana APBN yang jumlahnya terbatas tentu sulit dicapai. Untuk itu, perlu ada keterbukaan pengelola TN Komodo dengan masyarakat dan pemerintah lokal serta lembaga internasional," kata Rofino.

Dari ketimpangan pengembangan TN Komodo dengan Labuan Bajo, pemerintah pusat tak cukup hanya melakukan promosi komodo secara gencar dan besar-besaran ke luar negeri, sementara banyak sarana dan prasarana di Labuan Bajo yang belum siap.

Kendala ini tak bisa dipandang remeh karena sebagai salah satu destinasi pariwisata dunia, wajah Labuan Bajo ini juga menjadi cerminan pariwisata Indonesia.

(SAMUEL OKTORA)

DEMOKRASI

Merawat Perdamaian Aceh

Cukup sudah perdebatan elite politik soal legalitas calon independen mengikuti pemilihan umum kepala daerah yang membingungkan rakyat selama enam bulan ini. Mahkamah Konstitusi di Jakarta, Kamis (24/11), memutuskan, calon independen boleh ikut pemilihan umum kepala daerah gubernur dan 17 bupati/wali kota di Provinsi Aceh.

KOMPAS/RIZA FATHONI

Siswi Sekolah Dasar Negeri 1 Pante Raya, Kabupaten Bener Meriah, Aceh, mengikuti upacara bendera di sekolah, Senin (17/10). Kepastian berjalannya demokrasi di Aceh dibutuhkan untuk menjamin keberlangsungan sendi-sendi kehidupan waga Aceh.

Putusan ini menjawab perdebatan elite politik di Aceh soal pilkada. Termasuk elite politik asal Aceh di Jakarta yang semestinya bersikap lebih matang berpolitik dan bijaksana menyikapi masalah ini.

Hakim MK Harjono membacakan amar putusannya yang menyatakan, dalam poin 1.2.2 nota kesepahaman (MOU) Helsinki menyatakan, calon perseorangan tidak hanya diperbolehkan dalam pilkada pertama setelah MOU Helsinki ditandatangani, tetapi juga pilkada selanjutnya, *Kompas* (25/11).

Awal polemik

MK juga berpendapat, keikutsertaan calon independen tersebut justru memperkuat isi MOU Helsinki dalam rangka pelaksanaan demokrasi di Aceh dan Indonesia. Putusan ini menjawab dengan lugas berbagai dalil sejumlah elite politik lokal, terutama dari Partai Aceh, yang menilai calon independen hanya dibenarkan dalam pilkada tahun 2006.

Semua perdebatan bermula dari putusan MK Nomor 35/PUU-VIII/2010 yang menghapus Pasal 256 Undang-Undang Nomor 11 Tahun 2006 tentang Pemerintahan Aceh atas permohonan uji materi yang diajukan sejumlah warga Aceh. Penghapusan pasal yang mengatur perseorangan hanya boleh ikut pilkada sekali begitu UU Pemerintahan Aceh diundangkan ini yang menjadi soal.

Partai Aceh (PA) berpendapat, calon independen tidak boleh lagi ada karena sudah ada partai politik lokal. Mereka menuntut agar calon independen dilarang mengikuti pilkada dalam waktu dekat ini. Bagaimana mungkin orang yang berpolitik dalam bingkai demokrasi justru melakukan hal ini?

Patut diingat, Aceh adalah provinsi pertama yang menyertakan calon independen pilkada dalam sejarah demokrasi Indonesia. Calon independen dalam pilkada tahun 2006, Irwandi Yusuf dan Muhammad Nazar, sukses meraih suara terbanyak, mengalahkan kandidat dari partai politik sehingga terpilih menjadi Gubernur dan Wakil Gubernur Aceh tahun 2007-2012.

Namun, sejumlah politisi lain tetap berpegang terhadap putusan MK yang menghapus pasal tersebut dan mencalonkan diri sebagai calon independen dalam pilkada. Elite PA menyatakan, pemaksaan calon independen dalam pilkada Aceh merupakan pengkhianatan terhadap UU PA dan MOU Helsinki yang bisa merusak perdamaian.

Kondisi ini memicu polemik sampai kemudian beberapa bakal calon peserta mengajukan uji materi meminta MK membatalkan calon independen dan menunda pilkada yang sudah diundur sekali. Putusan yang dibacakan Hakim MK Harjono ini menjawab tuntutan tersebut.

Tanggung jawab semua

MOU Helsinki ditandatangani Ketua Tim Perunding Indonesia, yang juga Menteri Hukum dan Hak Asasi Manusia Hamid Awaluddin dan Ketua Tim Perunding Gerakan Aceh Merdeka (GAM), yang juga Perdana Menteri GAM, Malik Mahmud di Smolna, The Government Banquet Hall, Etelaesplanadi, Helsinki, Finlandia, 15 Agustus 2005. Kedua belah pihak berjiwa besar untuk saling memberi dan menerima dalam perundingan ini untuk memadamkan api konflik di Aceh sejak tahun 1976 lewat MOU Helsinki.

Kita semua bertanggung jawab merawat perdamaian yang tercipta berkat doa sedikitnya 150.000 korban syahid bencana tsunami pada 26 Desember 2004 dan desakan ratusan ribu korban tsunami. Perdamaian kini sudah menjadi milik rakyat.

Rakyat sudah cukup menderita kala konflik mendera. Sedikitnya 15.000 orang kehilangan nyawa sia-sia semasa konflik. Sementara yang hidup tersiksa dalam tekanan psikologis yang luar biasa akibat gangguan keamanan. Konflik berkepanjangan membuat 51,1 persen dari 4 juta jiwa penduduk Aceh tahun 2004 mengalami gangguan jiwa dan psikososial dengan kasus terbesar adalah depresi (25,7 persen).

Mereka, terutama warga pedesaan, hidup was-was. Perekonomian lesu. Petani diselimuti perasaan khawatir untuk memanen cabai di ladang. Pemilik warung hanya berani membuka pintu tanpa menggelar dagangan agar bisa secepat kilat menutup pintu begitu mendengar suara tembakan.

Bulan Maret sampai pekan pertama Mei 2003 boleh dikatakan masa puncak konflik keamanan. Sedikit sekali orang yang berani bepergian menggunakan kendaraan pribadi bahkan pada siang hari. Masyarakat hanya berani beraktivitas siang hari. Itu pun hanya sampai sekitar pukul 17.00 saja.

Pinggiran kota yang semula jadi kawasan wisata, seperti pantai Laganan, Kecamatan Meurebo, 7 kilometer dari Meulaboh, Aceh Barat, atau pantai Ujong Blang di Lhokseumawe, sepi pengunjung. Bepergian ke luar kota pun dilakukan hanya untuk keperluan yang sangat mendesak, misalnya berobat ke Banda Aceh atau Medan, Sumatera Utara, atau menjenguk keluarga yang sakit parah.

Perjalanan antarkota di Aceh pun diwarnai zig-zag saat melintasi pos-pos TNI dan Polri di sepanjang jalan raya Medan-Banda Aceh, baik di pantai barat maupun di pantai timur. Harga kebutuhan pokok pun menjadi mahal. Perekonomian menjadi lesu.

Saat berbenah

Suasana tanpa permusuhan pun menciptakan kehidupan sosial yang damai. Ibarat burung lepas dari sangkar, rakyat Aceh sangat menikmati suasana perdamaian. Mereka tak lagi takut bepergian menggunakan mobil atau sepeda motor untuk bersilaturahim ke luar kota atau sekadar berjalan-jalan ke tempat wisata.

Saat Idul Fitri, Rabu (31/8), kemeriahannya sungguh terasa. Pengendara sepeda motor, becak bermotor, sampai mobil memadati jalan raya Medan-Banda Aceh dari Langsa hingga Bireuen. Masyarakat yang tidak bepergian ke luar kota menikmati suasana malam di pusat-pusat keramaian.

Maman (32), warga Meulaboh, berharap, tensi politik para elite tidak memengaruhi ketenangan yang sedang dinikmati rakyat. "Kami tidak bisa membayangkan kalau Aceh ribut lagi sehingga mobilitas tidak lagi semudah sekarang," ujarnya.

Harapan serupa juga disampaikan Teuku Jimi, warga Blangpidie, Kabupaten Aceh Barat Daya. "Kalau bisa, urusan politik jangan sampai memengaruhi perdamaian saat ini. Kami sudah lelah hidup dalam konflik," ujarnya.

Pemerintah Aceh pun harus bekerja lebih keras untuk menjaga keamanan. Aparat penegak hukum juga harus lebih serius mengungkap kasus kriminal, korupsi, sampai penyelundupan gula, seperti yang terjadi di Pelabuhan Kuala Langsa, Agustus lalu.

Elite politik jangan terlalu sibuk mengejar kekuasaan. Ada baiknya mereka mempertajam pengawasan pelaksanaan program-program eksekutif ,seperti anggaran untuk masjid di seluruh Aceh senilai Rp 100 juta melalui Dinas Syariat Islam Provinsi Aceh. Pencairan dana ini dibagi dua tahap, masing-masing Rp 50 juta. Namun, penerima terpaksa menyetor Rp 20 juta-Rp 30 juta setiap mencairkan. "Pegawai dinas menunggu di depan pintu bank saat kami mencairkan dana itu," ujar seorang aparat desa di Kabupaten Aceh Tamiang lirih.

Sekali lagi, lebih baik elite politik fokus mengawasi pemanfaatan anggaran untuk kepentingan rakyat dan mengungkap praktik korupsi yang semakin tak kenal tempat di Aceh. Bagaimana mungkin provinsi yang menerapkan syariat Islam, tetapi bisa-bisanya penyaluran dana untuk pembangunan masjid pun disunat! Mari kita benahi Aceh sambil merawat perdamaian. Untuk hari ini, esok, dan masa depan.

(HAMZIRWAN)

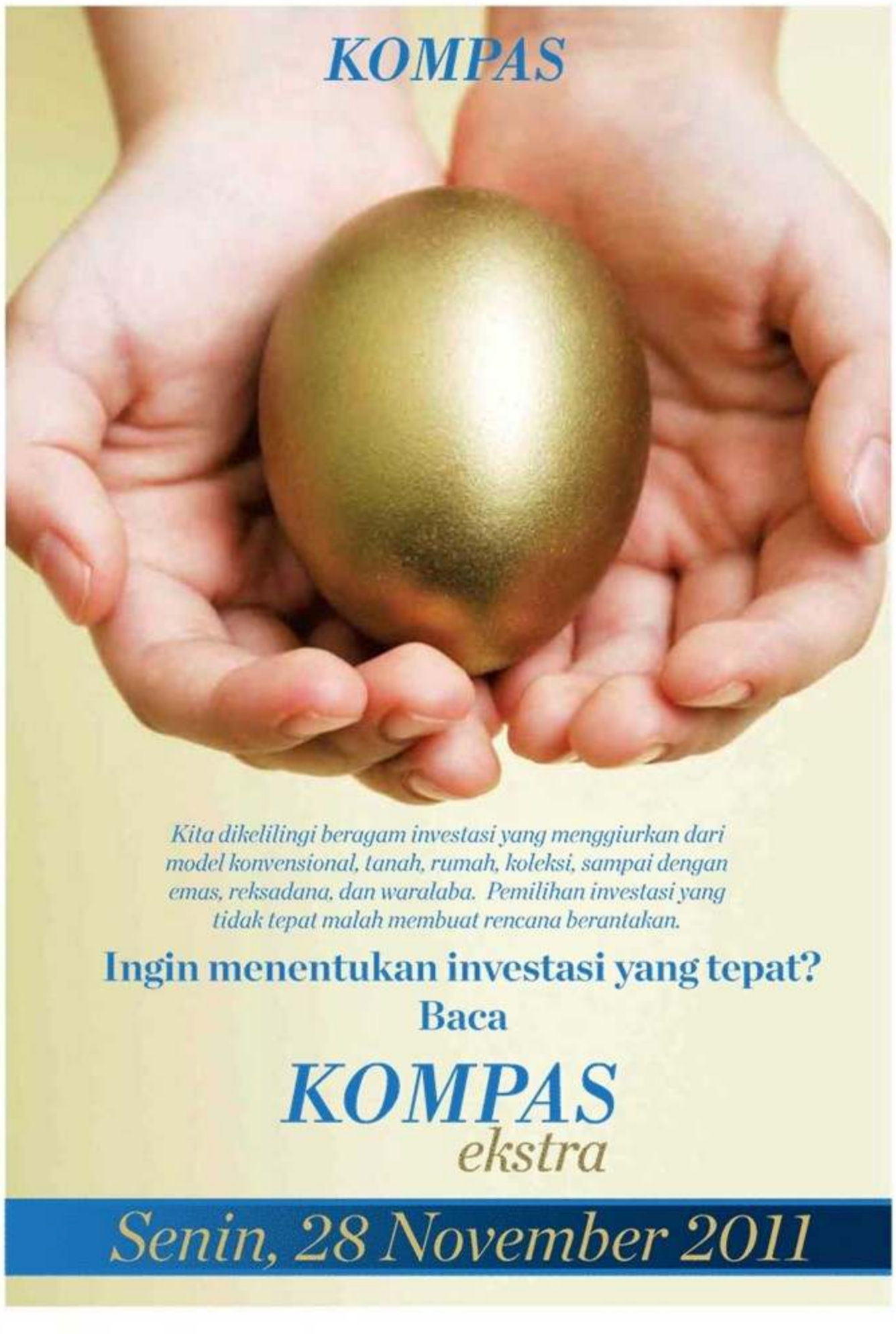

ADVERTORIAL

Dari Pasar Domestik Menuju Pasar Regional

TYAS ING KALBU

Salah satu armada Lion Air, Boeing 737-900ER

Potensi pasar angkutan udara domestik dan pasar Asia sangat besar. Untuk dapat meraup pasar tersebut, maskapai penerbangan harus mempersiapkan armada yang memadai. Hal itulah yang antara lain mendorong maskapai Lion Air membeli 230 pesawat Boeing 737 berbagai seri senilai 21,7 miliar dollar AS. Penandatanganan kesepakatan jual beli dilakukan Presiden Direktur Lion Air Rusdi Kirana dan CEO Boeing Jim Albaugh, disaksikan langsung Presiden Amerika Serikat Barack Obama di Bali pekan lalu.

Pembelian tersebut sebenarnya merupakan kelanjutan dari pembelian sebelumnya sejumlah 178 pesawat Boeing senilai 16 miliar dollar AS, sehingga total pembelian yang sudah dipastikan adalah sejumlah 408 pesawat dengan total nilai 37,7 miliar dollar AS.

Meski nilainya fantastis dan disebut-sebut sebagai rekor pembelian pesawat, tetapi langkah Lion Air tersebut sangat berdasar serta terkait erat dengan komitmen dan rencana jangka panjang perusahaan. Seperti dituturkan Direktur Umum Lion Air Edward Sirait, pembelian pesawat tidak bisa "pesan hari ini, terima besok". Ada keterbatasan berupa *slot* produksi sehingga dibutuhkan waktu cukup panjang dari pemesanan hingga serah terima unit. Ia mengungkapkan, untuk pesanan sebanyak 178 pesawat saja hingga akhir tahun ini, baru selesai 56 pesawat dan keseluruhan baru akan diterima pada akhir tahun 2016.

Sementara itu, untuk pesanan baru sejumlah 230 pesawat, *first delivery* baru tahun 2017 dan seluruh pesanan akan selesai pada tahun 2025. "Jadi, untuk total pembelian 408 pesawat membutuhkan waktu 14 tahun," ungkap Edward. Dalam jangka waktu 14 tahun, pasar angkutan udara domestik jelas tidak sama dengan hari ini.

Jika dianggap jumlah penumpang domestik tahun 2011 mencapai 50 juta orang dan dengan asumsi pertumbuhan per tahun 15 persen, pada 10 tahun yang akan datang jumlah penumpang domestik akan mencapai lebih dari 150 juta orang. Dengan jumlah penumpang sebesar itu, Indonesia membutuhkan armada pesawat antara 600-700 buah. Menyimak gambaran tersebut, langkah Lion Air dapat dipahami sebagai bagian dari strategi jangka panjang perusahaan untuk melayani pasar domestik. Hingga kini, Lion Air menguasai 47 persen pangsa pasar domestik.

Ke depan, dengan bertambahnya armada, Edward mengatakan pihaknya juga akan melirik pasar regional, khususnya Asia Selatan, termasuk India dan China. Kawasan ini memiliki jumlah penduduk terbesar di dunia dengan pertumbuhan ekonomi yang besar pula. Wajar jika pihaknya melihat pasar ini sangat potensial. "Untuk masuk ke sana, kita harus memiliki armada," ujar Edward.

Sumber daya manusia

Dengan bertambahnya armada, kebutuhan sumber daya manusia untuk mendukung operasional penerbangan juga meningkat. Terkait hal itu, dewasa ini industri sekolah penerbangan semakin bergairah. Menurut Edward, pihaknya juga sudah menjalankan sekolah penerbangan sendiri yang disebut Wings Flying School yang berlokasi di Cirebon, Jawa Barat. Angkatan pertama dan kedua sudah meluluskan masing-masing 20 pilot. Diharapkan tahun 2012 bisa dihasilkan 80 penerbang dan terus meningkat setiap tahunnya, sehingga enam tahun mendatang bisa menghasilkan 300-400 pilot per tahun.

Untuk mendukung pendidikan, Wings Flying School memiliki tujuh pesawat latih dan empat simulator, masing-masing satu untuk pesawat ATR, satu untuk pesawat MD, dan dua untuk pesawat 737-900. Untuk yang terakhir, akan ditambah satu lagi.

Selain pilot, Lion Air mempersiapkan awak kabin dan teknisi di Lion Training Center. Dewasa ini pihaknya sudah didukung oleh hampir 1.400 awak kabin, dan jika armadanya sudah berjumlah 178 pesawat dibutuhkan setidaknya 10 ribu awak kabin. Terkait penyiapan teknisi, pihaknya juga bekerja sama dengan sekolah-sekolah penerbangan yang berada antara lain di Bandung dan Surabaya.

Rencana lain yang segera akan diwujudkan adalah terkait perawatan pesawat. Lion Air berencana membangun hanggar di Batam. Lokasi dipilih dengan alasan kemudahan mendapat suku cadang. Selain di Batam, menurut Edward, pihaknya juga sedang menjajaki pembangunan hanggar lain di kawasan tengah Indonesia guna mendukung operasional perusahaan. [ACA]

John Mayall ke Jakarta

Di tengah serbuan konser artis-artis 1980-an ke atas, tahun 2011 ini akan ditutup penampilan istimewa. John Mayall, "bapak" musik blues Inggris, akan menghidangkan konser pada 17 Desember di Istora Senayan, Jakarta. Mayall datang atas prakarsa Indonesia Blues Association yang menyelenggarakan Jakarta Blues Festival keempat.

Menurut Pendiri/Ketua Indonesia Blues Association (Inablues) Odink Nasution, Mayall akan tiba pada 16 Desember langsung dari Kanada. Ia bersama tiga personel band lainnya memang sedang melancarkan tur ke sejumlah negara. "Dia memang 'gila' konser, bisa lupa umur," kata Odink ketika ditanyai mengapa Mayall mau terbang amat jauh dari Quebec City, Kanada, ke Jakarta.

Mayall adalah salah satu dari sedikit musisi tertua di negerinya yang masih aktif manggung. Ia kelahiran Manchester, Inggris, 29 November 1933, berarti baru saja memasuki usia 78 tahun. Bintang terkenal lain yang usianya mendekati 80 tahun adalah eks pemetik bas Rolling Stones, Bill Wyman, yang genap 75 tahun.

Sebagai perbandingan, eks penggebuk drum The Beatles, Ringo Starr, kini berusia 71 tahun. Mereka yang sudah di atas 70 antara lain eks penggebuk drum Blind Faith dan Cream, Ginger Baker, Tom Jones, dan eks vokalis Jefferson Airplane, Grace Slick.

Mungkin musisi pop tertua saat ini adalah bintang musik rakyat Amerika Serikat, Pete Seeger, yang berusia 92 tahun dan pemain gitar India yang juga sahabat The Beatles, Ravi Shankar (91). Sementara yang sudah 80-an tahun antara lain Chuck Berry (85) dan Fats Domino (83). Benar kata lirik lagu Jethro Tull, "Too Old to Rock 'n' roll: Too Young to Die!" (1976), *You're never too old to rock' n' roll if you're too young to die.* Rock 'n' roll memang tidak kenal tua.

Mayall akan tampil di Jakarta Blues Festival (JBF) sebagai band penutup. Kebetulan JBF kali ini, tak seperti biasanya, hanya berlangsung satu hari saja. "Diperkirakan John Mayall tampil sekitar jam 22.00 di panggung utama, dibuka oleh Gugun Blues Shelter. Kami menyediakan lima panggung untuk festival tahun ini dan Mayall tampil di panggung utama. Harga tiket Rp 200.000 sampai setengah juta rupiah," kata Odink lagi.

LAST.FM

Bluesbreakers pada pertengahan 1960-an. Dua di antara anggotanya adalah John Mayall (kiri) dan Eric Clapton (kedua dari kanan).

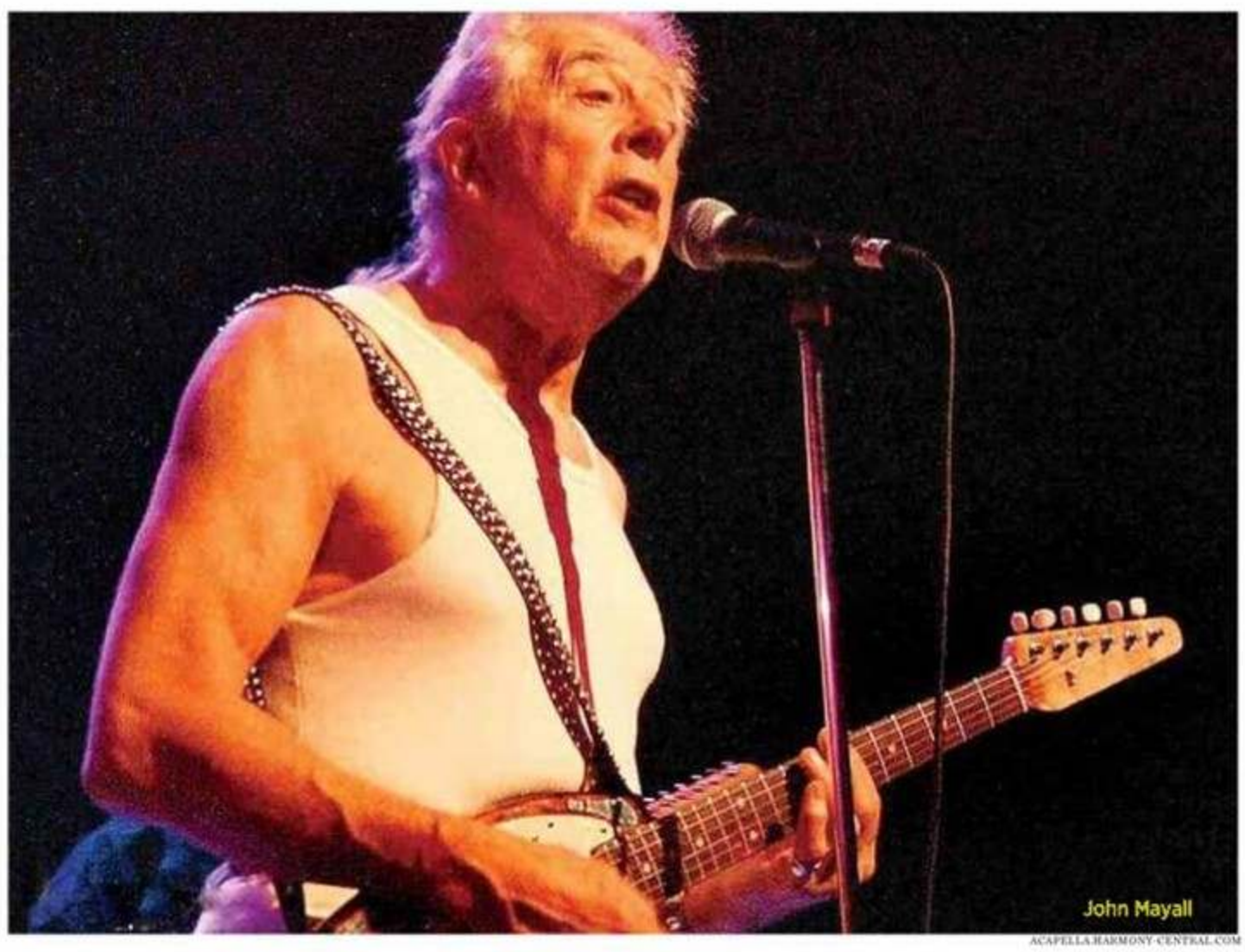

ACAPELLA-HARMONY-CENTRAL.COM

Di negerinya, Mayall dijuluki sebagai "The Elder Statesman of British Blues". Ia lebih dikenal sebagai pemimpin band dan mentor ketimbang penampil. Sepanjang tahun 1960-an, band yang dibentuknya, Bluesbreakers, menjadi semacam kawah candradimuka yang menempa musisi-musisi blues.

Eric Clapton magang bersama Bluesbreakers sebelum meledakkan dunia bersama Cream. Begitu pula gitaris Peter Green yang belakangan bergabung dengan Fleetwood Mac dan Mick Taylor yang menggantikan Brian Jones di Stones. Ada lagi beberapa nama tenar yang sempat dimentori Mayall, seperti Andy Fraser yang kemudian menjadi pemetik bas Free, Jack Bruce yang bergabung sebagai pemetik bas Cream, atau John McVie yang pemetik bas sekaligus pendiri Fleetwood Mac.

Mayall bukan musisi yang nafsu tampil ke depan, lebih memilih peranan di balik layar memberikan peluang kepada artis-artis muda. Ia seorang multi-instrumental dengan vokal yang biasa-biasa saja. Bayangkan saja, ia sudah berusia 30 tahunan ketika remaja-remaja seperti Clapton atau Green bergabung bersama Bluesbreakers.

Namun, Mayall tergolong penulis musik bermuansa blues Chicago yang amat produktif. Sepanjang kariernya, ia tergolong sering mengganti personel bandnya dengan pertimbangan utama ingin selalu bereksperimen dalam penciptaan nomor-nomor blues elektrik. Di Indonesia, sebagian besar penggemar Mayall justru lebih kenal dengan nomor country-blues yang akustik yang mengasyikkan, "Don't Waste My Time".

Ketika Clapton bergabung dengan Blusbreakers tahun 1965, Mayall sudah sekitar setahun menjadi musisi profesional sejak 1963. Untuk mengepakkan sayap agar terbang lebih tinggi, ia pindah dari Manchester ke London. Dalam periode sejak 1963 sampai pertengahan 1970-an, ia setidaknya sudah 15 kali merombak *line-up* Bluesbreakers. Dan, sebagai mentor, ia dikenal galak karena tidak sungkan memecat siapa pun jika dianggap kurang sesuai dengan eksperimentasi yang dikehendakinya.

Mayall pertama kali merekam singel tahun 1964 dan akhir tahun itu memproduksi album pertama, *John Mayall Plays John Mayall.* Sampai tahun ini, Mayall sudah merilis total 61 album, baik studio maupun konser, serta kompilasi.

"Dialah yang membuat saya bermain band," kata Odink. Ya, betul, bagi musisi kita yang seusia Odink, Mayall menjadi salah satu ikon yang mendorong remaja-remaja tahun 1960-an di negeri ini untuk mendalami blues. Namun, jangan salah, generasi-generasi penerus musik blues setelah Odink layak menyimak konser Mayall "The Living Legend" pada 17 Desember nanti.

(BAS)

NATIONALHIGH JAKARTA SCHOOL

PARTNER SCHOOL OF SINGAPORE EXAMINATION & ASSESSMENT BOARD

Highest Performing School for iPSLE in Jakarta!
The Highest Number of Awards!

CONGRATULATIONS!

TO OUR STUDENTS, FACULTY, AND PARENTS FOR OUR HIGH ACHIEVERS' ACADEMIC RESULTS!

INTERNATIONAL PRIMARY SCHOOL LEAVING EXAMINATIONS (iPSLE) 2011 RESULTS

TOP 4 iPSLE AGGREGATE SCORES
Sabrina Hartono 242 (Highest Score in Jakarta!)
Adnan Sardjito 238
Rachael Soh 237
Audrey Simandjaja 236

NationalHigh Bags the Highest Number of iPSLE Awards for Meritorious Performance in Jakarta!

SUMMARY OF PERFORMANCE

Subject	Cumulative%	Grade
English	76.2	A* and A
Chinese	50	A and B
Math	90.5	A* and A
Science	85.7	A* and A

CERTIFICATE OF DISTINCTION
Top iPSLE Award - One & Only in Jakarta
Adnan Sardjito

CERTIFICATE OF MERIT
Sabrina Hartono, Audrey Simandjaja, Philippe Pangestu, Rachael Soh

CERTIFICATE OF OUTSTANDING PERFORMANCE IN MATH
Adnan Sardjito, Audrey Simandjaja, Philippe Pangestu, Rachael Soh

CAMBRIDGE INTERNATIONAL EXAMINATION (CIE), GCE 'O' LEVEL 2011 — UNIVERSITY OF CAMBRIDGE

OUR TOP ACHIEVERS!
Claudia Ng Wijono — 8 STRAIGHT A* or As, 100% for Maths
Jessica Mitzi — 8 STRAIGHT A* or As
Evelyn Gunawan — 7 A* or As
Teresa Wulandari — 7 A* or As
Edith Kusumawan — 6 A* or As, 100% for English
Cheston Jones Halim — 5 A* or As, 100% for English
Melissa Tunggadjaja — 5 A* or As
Michael Ie Kok Shen — 5 A* or As
Audrey Yaputra — 4 A* or As

SUMMARY OF PERFORMANCE

Subject	Cumulative%	Grade
English	76.2	A* and A
Chinese**	100	A* and A
Math	57.1	A* and A
Physics	47.6	A* and A
Chemistry	62.5	A* and A
Biology	100	A* and A
History	50	A* and A
Geography	33.3	A* and A

**IGCSE

INTERNATIONAL COMPETITION & ASSESSMENT FOR SCHOOLS 2011 (UNSW-ICAS)

NationalHigh was awarded with 12 Medals by UNSW-ICAS.
The assessment was conducted by The University of New South Wales Educational Assessment, Australia.

Mayra Sardjito, Year 4, Silver Medal for English, Silver Medal for Science

Arthur Tanjaya, Year 6, Silver Medal for Science, Silver Medal for Math

Adnan Sardjito, Year 7, Gold Medal for English, Gold Medal for Science, Gold Medal for Math

Dian Mak, Year 10, Gold Medal for English, Silver Medal for Math

Evelyn Mahasin, Year 9, Silver Medal for Math

Kevion Nathaniel, Year 5, Silver Medal for Math

Jason Djajasasmita, Year 9, Silver Medal for Math

Open House
16th January 2012, Monday, 9am
8th February 2012, Wednesday, 9am
Jl Raya Pos Pengumben No 41, Jakarta Barat
Tel No. (021) 58902962

Panasonic ideas for life
eco ideas

Panasonic is an official sponsor of the 26th SEA Games 2011

[R]EVOLUTION
evolve faster. revolve lighter.

New-Generation System Cameras
LUMIX G™ MICRO SYSTEM

Dengan berat 336 gram dan ukuran 115 x 83 x 47 mm, Lumix mempersembahkan *system camera* terkecil dan teringan di dunia. Dilengkapi dengan *free angle touch screen LCD*, dan *New Live MOS Sensor*, kamera ini memiliki ketepatan dan kecepatan *auto focus* 0.1 detik. Panasonic Lumix DMC G3, evolusi kamera untuk revolusi fotografi Anda.

DMC-G3

Just Shoot it's LUMIX

Best Product 2011-2012 COMPACT SYSTEM CAMERA

kunjungi www.lumixkita.com

Sales & Service :
PT Panasonic Gobel Indonesia

www.panasonic.co.id

KARIER

www.kompaskarier.com

UNTUK PEMASANGAN IKLAN HUBUNGI: 021 **2567 6000** & **2567 6076** | SMS **0812 843 8888**

Poco-poco

Dalam masa kampanye, begitu sering kita dengar pemimpin ataupun calon pemimpin menjanjikan perubahan-perubahan yang akan dilakukan. Pada kenyataannya, meskipun sudah diupayakan dengan berbagai cara, perubahan kerap belum bisa memberi hasil seperti yang diharapkan. Korupsi malah semakin merajalela di tengah upaya-upaya pemberantasan korupsi. Penjara sudah menjadi pusat kegiatan kejahatan lain, bahkan para penegak hukum kerap menjadi pesakitan di dalam pengadilan itu sendiri.

Fakta mengenai pembodohan bangsa sering diungkapkan dan semakin menguatkan anggapan bahwa bangsa ini kerap mengalami kemacetan dalam bergerak maju. Situasi ini memicu orang untuk berkomentar, "Kapan bangsa ini mau maju?" Ya, kita memang kerap merasa frustrasi dan menemui jalan buntu, seolah "poco-poco", maju-mundur dan jalan di tempat, tidak bisa berubah. Mengapa perubahan sulit terjadi? Bukankah selain tumbuh pesatnya para profesional, kita juga menyaksikan kecerdasan anak-anak yang sudah sangat berbeda dengan keadaan 50 tahun yang lalu. Apa yang salah?

Perubahan di dalam perusahaan pun kita saksikan sama alotnya. Para atasan sering berjanji untuk lebih banyak mendengar pendapat anak buahnya, tetapi dalam kenyataannya tetap saja arogan dan mau menang sendiri. Di dunia olahraga, para *coach* juga sulit memengaruhi para pemain untuk berlatih lebih keras dan sering. Semakin diarahkan untuk memikirkan perubahan, kita malah sering merasa "melawan" perubahan. Dalam sebuah pelatihan, ketika dilakukan "*drilling*" untuk memperkenalkan suatu produk, instruksi dari pelatih untuk tidak menata kata-kata melalui pikiran, justru membuat seorang peserta pelatihan lebih lancar dalam menyampaikan deskripsi produknya. Seorang *coach* di lapangan olahraga juga kerap melarang *coachee*-nya untuk terlalu banyak "berpikir" pada waktu melancarkan pukulan. Mungkinkah pikiran justru menghambat orang untuk berubah?

"Knowing-Doing Gap"

Jeffrey Pfeffer, pengarang buku *The knowing-Doing Gap* membuktikan dalam berbagai risetnya, ide-ide cemerlang memang banyak sekali diungkapkan, diusulkan, direncanakan, baik di buku-buku, presentasi, maupun di rapat kerja perusahaan. Namun, pada kenyataannya rencana-rencana tersebut sangat minim implementasinya. Peter Drucker pun mengungkapkan bahwa "*The problem in my life and other people's lives is not the absence of knowing what to do, but the absence of not doing it.*" Hampir semua orang tahu bahwa pembuatan laporan memudahkan pengambilan keputusan dan diperlukan untuk meningkatkan kinerja perusahaan. Namun, berapa persen individu di perusahaan yang terlambat menyetor laporan, bahkan tidak membuatnya sama sekali?

Penyebab kesenjangan antara "*knowing*" dan "*doing*" ini adalah penyakit mental.

Bila kita kebetulan sedang mengalami kesuksesan, katakanlah sesudah presentasi dan akhirnya diluluskan permintaannya. Kita langsung akan melihat kegiatan itu sebagai kegiatan yang "*fun*", tidak perlu banyak tenaga. Pada saat itu, pikiran kita tenang, otot-otot pun terasa rileks.

Apa yang terjadi bila kita tidak berhasil? Semua yang kita lakukan akan memenuhi isi pikiran dan kita pun otomatis mengevaluasi dan "memikirkan" apa yang salah dan bagaimana perbaikannya. Semakin dipikirkan, semakin tubuh tidak bisa rileks dan semakin sulit untuk mengerjakan pekerjaan dengan baik. Situasi "*under pressure*" inilah yang membuat pengetahuan semakin kuat dalam pikiran individu, tetapi pada saat yang sama membelenggu kekuatan internal dalam diri individu. Betapa kita sering menyaksikan individu yang bila berada di bawah tekanan, gagal mengulang instruksi, dan lupa cara melakukan tugas yang diberikan kepadanya. Apa yang kita tahu, bahkan terlalu kita tahu, justru bisa merusak keyakinan, melemahkan motivasi, dan membuyarkan fokus kita. Jadi, pengetahuan bisa menghambat individu dalam bergerak. Ini berarti menjejali pengetahuan tanpa membangun rasa percaya diri dan emosi positif membuat perubahan menjadi sulit terjadi.

G.R.O.W

Tekanan mental yang menghambat individu untuk melakukan tindakan perubahan perlu kita bongkar agar kita bisa memfokuskan pikiran kita ke tingkah laku yang kita harapkan. Bila kita rajin melatih fokus kita pada tindakan, tanpa kita sadari kita sudah di rel yang tepat untuk berubah. Dalam ilmu *coaching*, kita tentu mengenal skema "Goal-Reality-Opportunity dan Way Out (GROW)", yang bisa membantu kita untuk lebih fokus. Pertama, fokus hanya mungkin terjadi bila kita jelas akan sasaran (Goal) yang ingin kita raih Setelah itu, kita perlu melihat kenyataannya (Reality) secara obyektif. Bila kita tidak sadar tingkah laku mana yang perlu diubah, berarti kesadaran akan realitas yang perlu kita pertajam. Langkah selanjutnya adalah membaca situasi (Opportunity) untuk menemukan cara untuk bergerak dari realitas saat ini ke sasaran (Goal) yang kita inginkan. Terakhir adalah penentuan "*action*" (Way Out) yang akan kita lakukan, beserta *timing* dan "*deadlines*"-nya. Proses ini sepertinya sederhana, tetapi tantangannya adalah kita cenderung "poco-poco" atau mundur maju antara Goal dan Reality, sehingga tidak maju-maju. Kritik, gosip, dan celaan adalah bentuk realitas yang sebenarnya perlu ditindaklanjuti, bukan dierami. Rasa tidak puas kita terhadap karier, suasana kantor, atau realitas apa pun, perlu digerakkan maju sesuai dengan sasaran kita. "*There are many ways of allowing your thinking to get in the way of your performance and learning, but they all amount to conversations you are having with yourself within your own head.*" Timothy Gallwey.

Eileen Rachman & Sylvina Savitri
EXPERD
"Executive Coaching"

EXPERD
JUNIOR MECHANICAL ENGINEER, JUNIOR CIVIL ENGINEER
JUNIOR ELECTRICAL ENGINEER
Plan Your Future, Drop Your CV:
http://jobs.experd.com/inco

bpmigas

INPEX

INPEX CORPORATION is an oil & gas exploration and production company based in Japan. The mission of INPEX is to provide a stable and efficient supply of energy to our customer by exploring and developing oil and natural gas resources throughout the world. In Indonesia, INPEX is acting as *Kontraktor Kontrak Kerjasama (KKKS)* with BPMIGAS for many upstream projects since 1966. INPEX is the operator of Masela Block (Abadi project) offshore Maluku, Arafura Sea, Indonesia, that is now in the early stage of Abadi field development with floating liquefied natural gas concept for future commercial FLNG production.

Parallel with the activities, INPEX Organization is growing rapidly and currently we need the following positions:

FLNG

Instrument Engineer
A minimum of Bachelor degree in relevant disciplines (e.g. Electrical Engineering, Instrumentation Engineering, Chemical Engineering and/or disciplines related to Oil and Gas facility) and 5+ years of experience in the Oil and Gas FEED/EPC project engineering/management with at least 3 years in the areas of onshore and offshore instrument engineering projects. LNG experience is preferable.

System Engineer
A minimum of Bachelor degree in relevant disciplines (e.g. Electrical Engineering, Instrumentation Engineering, Chemical Engineering and/or disciplines related to Oil and Gas facility) and 5+ years of experience in the Oil and Gas FEED/EPC project engineering/management with at least 3 years in the areas of onshore and offshore control system engineering projects (including package equipment control and monitoring systems related to LNG plant). LNG experience is preferable.

Sr. Process Engineer - Utility/Offsite
A minimum of Bachelor degree in relevant disciplines (e.g. Chemical Engineering and/or disciplines related to Oil and Gas facility engineering) and 7+ years of experience in the Oil and Gas FEED/EPC project engineering with at least 4 years in the areas of onshore and offshore process engineering (utility/offsite). Able to use process simulator (HYSIS) and to analyze the result of these software.

Sr. Process Engineer - Process
A minimum of Bachelor degree in relevant disciplines (e.g. Chemical Engineering and/or disciplines related to Oil and Gas facility engineering) and 7+ years of experience in the Oil and Gas FEED/EPC project engineering with at least 4 years in the areas of onshore and offshore process engineering projects. LNG experience is preferable. Able to use process simulator (HYSIS) and to analyze the result of these software.

DRILLING

Sr. Drilling Engineer
A minimum of Bachelor Degree in relevant disciplines (e.g. Mechanical Engineering) and 7+ years of experience in the Oil and Gas Industry with at least 4 years in the Drilling Engineering and/or Operations and two year's experience in offshore drilling activities and good understanding of all aspects in drilling engineering such as but not limited to Well Plan, BoD, AFE generation, WOP, MOC, Well Specific Risk Management and DWOP.

Drilling Engineer
A minimum of Bachelor Degree in relevant disciplines (e.g. Mechanical Engineering) and 4+ years of experience in the Oil and Gas Industry with at least 2 years in the Drilling Engineering and/or Operations.

Sr. Drilling Operations Support
A minimum of Bachelor Degree in relevant disciplines (e.g. Mechanical Engineering) and 8+ years of experience in the Oil and Gas Industry with at least 5 years in material procurement, drilling logistic including crew change/MED/VAC arrangements and supply chain management in addition to the Drilling Engineering and/or Operations.

Drilling Operation Support
A minimum of Bachelor Degree in relevant disciplines (e.g. Mechanical Engineering) and 4+ years of experience in the Oil and Gas Industry with at least 2 years in material procurement, drilling logistic including crew change/MED/VAC arrangements and supply chain management in addition to the Drilling Engineering and/or Operations.

Sr. Completion Engineer
A minimum of Bachelor Degree in relevant disciplines (e.g. Mechanical Engineering) and 8+ years of experience in the Oil and Gas Industry with at least 5 years experiences in completion design and completion running including HP/HT wells.

Completion Engineer
A minimum of Bachelor Degree in relevant disciplines (e.g. Mechanical Engineering) and 4+ years of experience in the Oil and Gas Industry with at least 2 years experience in completion design and completion running.

Offshore Drilling Operations Superintendent
A minimum of Bachelor Degree in relevant disciplines (e.g. Mechanical Engineering) and 10+ years of experience in the Oil and Gas industry with at least 7 years experience in the offshore Drilling Operations including experiences in deep water wells.

Offshore Drilling Operations Staff
A minimum of Bachelor Degree in relevant disciplines (e.g. Mechanical Engineering) and 5+ years of experience in the Oil and Gas Industry with at least 2 years in the Drilling Engineering and/or Operations including supply chain management.

SUBSURFACE DEVELOPMENT

Operation Geology Manager
A minimum of Bachelor degree in relevant disciplines (e.g. Science and/or Engineering related to subsurface data studies and management) and 10+ years in the areas of exploration/reservoir/petroleum-related subsurface data acquisition, processing, studies and management.

Petrophysicist
A minimum of Bachelor degree in relevant disciplines (e.g. Science and/or Engineering related to subsurface data studies and management) and 7+ years in the Oil and Gas industry - in the areas of subsurface and petrophysical data studies and management.

ASSET SUPPORT

Sr. Geophysicist
A minimum of Bachelor degree in relevant disciplines (e.g. Earth Sciences) and 7+ years with at least 4 years in the areas of exploration in the Oil and Gas industry. Experience in Eastern Indonesia Region would be advantages.

Sr. Geologist
A minimum of Bachelor degree in relevant disciplines (e.g. Earth Sciences) and 7+ years with at least 4 years in the areas of exploration in the Oil and Gas industry. Experience in Eastern Indonesia Region would be advantages.

Geologist
A minimum of Bachelor degree in relevant disciplines (e.g. Earth Sciences) and 4+ years with at least 2 years in the Oil and Gas industry- in the areas of exploration. Experience in Eastern Indonesia Region would be advantages.

Sr. Production Engineer
A minimum of Bachelor degree in relevant disciplines (e.g. Petroleum, Mechanical or Chemical engineering) and 15+ years with at least 10 years in the Oil and Gas industry and prior production engineering experience working with an operating company.

PLANNING & COORDINATION

Project Communication Manager
A minimum of Bachelor degree in relevant disciplines (e.g. Communications; Business Administration) and 10+ years experience in the Oil and Gas industry with at least 6 years in the areas of management/public communication.

Sr. Project Communication Coordinator
A minimum of Bachelor degree in relevant disciplines (e.g. Communications; Business Administration) and 7+ years experience in the Oil and Gas industry with at least 4 years in the areas of management/public communication.

Performance Reporting Manager
A minimum of Bachelor degree in relevant disciplines (e.g. Industrial Engineering; Business Administration) and 10+ years experience in the Oil and Gas industry with at least 6 years in the strategic/business planning areas.

Sr. Economist
A minimum of Bachelor degree in relevant disciplines (e.g. Economics; Business Administration) and 7+ years experience in the Oil and Gas industry with at least 5 years in the strategic/business planning areas.

Sr. Business Support Officer
A minimum of Bachelor degree in relevant disciplines (e.g. Industrial Engineering; Business Administration) and 7+ years experience in the Oil and Gas industry with at least 4 years in the strategic planning or business support areas.

Sr. Cost Estimator
A minimum of Bachelor degree in Engineering (preferred) or other appropriate qualification from reputable institutions and 12+ years of cost estimating experience of which 5 years should be as a Lead on offshore Oil and Gas projects. Prefer experience on FPSO and/or LNG Plants with estimating experience for all project phases. Prefer Experience on major offshore developments in excess of US$1 billion.

Cost Estimator
A minimum of Bachelor degree in Engineering (preferred) or other appropriate qualification from reputable institutions and 7+ years of cost estimating experience of which 5 years should be as a Lead on offshore Oil and Gas projects. Prefer experience on FPSO and/or LNG Plants with estimating experience for all project phases. Prefer Experience on major offshore developments in excess of US$ 500MM.

INTEGRATION

Sr. Staff -Change Management Engineer
A minimum of Bachelor Degree in relevant disciplines (e.g. Civil, Mechanical, or Electrical Engineering; Business Administration) and 10+ years experience in the Oil and Gas industry with at least 5 years in the areas of Cost, Schedule, Project Engineering or Project Finance Engineering.

Staff -Management of Change Engineer
A minimum of Bachelor Degree in relevant disciplines (e.g. Civil, Mechanical, or Electrical Engineering; Business Administration) and 10+ years experience in the Oil and Gas industry with at least 3 years in the areas of Cost, Planning, Project Engineering or Project Finance Engineering.

Sr. Interface Engineer
A minimum of Bachelor Degree in relevant disciplines (e.g. Civil, Mechanical, or Electrical Engineering; Business Administration) and 15+ years experience in the Oil and Gas industry with at least 5 years in the areas of Interface Management and/or 5 years in Project Engineering.

Logistic Base and SURF Interface Coordinator
A minimum of Bachelor Degree in relevant disciplines (e.g. Civil, Mechanical, or Electrical Engineering; Business Administration) and 10-15 years experience in the Oil and Gas industry with at least 5 years in the areas of Interface Management and/or 5 years in Project Engineering.

FLNG Interface Coordinator
A minimum of Bachelor Degree in relevant disciplines (e.g. Civil, Mechanical, or Electrical Engineering; Business Administration) and 10-15 years experience in the Oil and Gas industry with at least 5 years in the areas of Interface Management and/or 5 years in Project Engineering.

SURF Risk Coordinator
A minimum of Bachelor Degree in relevant disciplines (e.g. Civil, Mechanical, or Electrical Engineering; Business Administration) and 10-15 years experience in the Oil and Gas industry with at least 5 years in the areas of Project Risk Management and/or in Project Management.

FLNG Risk Coordinator
A minimum of Bachelor Degree in relevant disciplines (e.g. Civil, Mechanical, or Electrical Engineering; Business Administration) and 10-15 years experience in the Oil and Gas industry with at least 5 years in the areas of Risk Management and/or in Project Management.

QHSE - QUALITY, HEALTH, SAFETY & ENVIRONMENT

Safety Manager
A minimum of Bachelor in relevant disciplines (e.g. Social Science, Engineering, or studies related to Oil and Gas Industry) and 10+ years with at least 7 years in senior HSE positions in the Oil and Gas industry.

System Development Officer
A minimum of Bachelor in relevant disciplines (e.g. Social Science, Engineering, or studies related to Oil and Gas Industry) and 5+ years with at least 3 years in HSE System Development and Implementation in the Oil and Gas industry.

CONTRACTS & PROCUREMENTS

Sr. Staff Procurement
A minimum of Bachelor Degree in relevant disciplines (e.g. Engineering, Business Management) and 8+ years of experience in contracts and/or materials management for the oil and gas business with at least 5 years contracts experience with Drilling contracts including rigs, helicopters, vessels, support services, and/or associated materials with full understanding of prevailing Indonesian regulations (e.g., BPMIGAS PTK 007 Rev 02).

Contract Staff
A minimum of Bachelor Degree in relevant disciplines (e.g. Engineering, Business Management) and 5+ years of experience in the contracts management business with at least 3 years experience in oil and gas business preferably capital project business or drilling. Full understanding of prevailing Indonesian regulations (e.g., BPMIGAS PTK 007 Rev 02) with good negotiating skills and understand negotiation techniques and objectives.

Sr. Logistics & Warehouse Staff
A minimum of Bachelor Degree in relevant disciplines (e.g. Engineering, Business Management, Maritime Studies) and 10+ years of experience in operational logistics for the offshore oil and gas business with at least 5 years logistics experience supporting major offshore Drilling campaigns. Good understanding of prevailing Indonesian regulations (e.g., BPMIGAS PTK 007 Rev 02).

Logistics Formalities Staff
A minimum of Bachelor Degree in relevant disciplines (e.g. Engineering, Business Management, Maritime Studies) and 5+ years of experience in the offshore logistics business with at least 3 years experience in administering the associated formalities. Understanding of prevailing Indonesian regulations around Customs and Master List with reasonable knowledge of the offshore oil and gas drilling business.

BUSINESS INFRASTRUCTURE

IT Service Manager
A minimum of Bachelor Degree in relevant disciplines (e.g. Industrial Engineering, Computing) and 10+ years experience with at least 5 years in the Oil and Gas industry (especially LNG business) - in the area of Information Technology.

Sr. Staff Security & Compliance
A minimum of Bachelor Degree in relevant disciplines (e.g. IT) and 5+ years experience with at least 3 years in the Oil and Gas Industry - in the area of Security Compliance.

GENERAL COUNSEL

Project Legal Counsel
LL.B or JD degree in Law with studies related to Corporate Law and the Oil and Gas industry and 4+ years legal experience with at least 2 years in the Oil and Gas industry in the area of project related legal services.

Legal Counsel
LL.B or JD degree in Law with studies related to Corporate Law and the Oil and Gas industry and 4+ years legal experience with at least 2 years in the Oil and Gas industry in the areas of legal services, particularly in contract related matters.

COMMUNICATION & RELATIONS

Permit Liaison Staff
A minimum of Bachelor Degree in relevant disciplines (e.g. Communication, Public Relations, Social) and 5+ years of experience in the Oil and Gas industry with at least 3 years in dealing with government and permitting affairs.

Internal Communication Staff
A minimum of Bachelor Degree in relevant disciplines (e.g. Communication, Public Relations, Social) and 5+ years of experience in the Oil and Gas industry with at least 3 years in dealing with public relations or corporate communications with hands-on experiences on corporate event organizing and internal communications.

HR PLANNING & DEVELOPMENT

HR Recruitment Staff
A minimum of Bachelor Degree in relevant disciplines (e.g. Human Resource Management, Social Science, Psychology, Laws) and 5+ years experience in administering recruitment program with strong network, mainly in oil & gas industry, for sourcing candidates, strong in short-listing candidates, interviewing skill, and having good knowledge in BEI and CBHRM.

HR Planning & Organization Staff
A minimum of Bachelor Degree in relevant disciplines (e.g. Human Resource Management, Social Science, Psychology, Laws) and 5+ years of experience in the areas of HR manpower planning, especially in the RPTK preparation processes and approvals.

HR Training & Development Staff
A minimum of Bachelor Degree in relevant disciplines (e.g. Human Resource Management, Social Science, Psychology, Laws) and 5+ years experience in administering training programs in the Oil and Gas industry with basic knowledge in Management Development Program and Career Development Programs.

HR SERVICES

Formalities Staff -1
A minimum of Bachelor Degree in relevant disciplines (e.g. Human Resource Management, Economy, Law, Social Science) and 5+ years of experience in the related areas of Expatriate Formalities and familiar with expatriate formalities government regulations, preferable had working experience in Oil and Gas industry.

Formalities Staff -2
A minimum of Bachelor Degree in relevant disciplines (e.g. Human Resource Management, Economy, Law, Social Science) and 2+ years of experience in the related areas of Expatriate Formalities and familiar with expatriate formalities government regulations, preferable had working experience in Oil and Gas industry.

Compensation & Benefit Staff
A minimum of Bachelor Degree in relevant disciplines (e.g. Human Resource Management, Economy, Law, Social Science) and 3+ years of experience in the related areas of Compensation & Benefit, familiar with Indonesian Income Taxes (PPh 21).

GENERAL SERVICES

General Services Manager
A minimum of Bachelor degree in relevant disciplines (e.g. Economics, Accounting, Social Science) and 10+ years in the Oil and Gas industries with at least 6 years in senior position in service management or administration areas.

Sr. Staff Office Service
A minimum of Bachelor degree in relevant disciplines (e.g. Economics, Accounting, Social Science) and 7+ years in the Oil and Gas industries with at least 4 years in the service management or administration areas.

Please click below link for details key responsibilities and requirements. Interested applicants who fully meet the above requirement are encouraged to send your CV in English with one recent photo (max. 150KB) to recruit_general@inpex.co.jp or drop your CV at www.jobstreet.com/id/inpex

All applications will be kept strictly confidential and only shortlisted candidates will be notified.

INPEX home page: http://www.inpex.co.jp/english/

KARIER

KOMPAS

Amanat Hati Nurani Rakyat

Harian KOMPAS memanggil Anda untuk bergabung bersama kami sebagai:

Front Office Iklan [FOI]

Bertanggung jawab terhadap penerimaan order iklan

Kualifikasi :

- Lajang dengan usia maks. 25 tahun
- S1 segala jurusan dari universitas terkemuka, lebih disukai Administrasi Bisnis, Akuntansi dengan IPK min. 3.00
- Lebih disukai memiliki pengalaman sebagai Customer Service Min. 1 tahun
- Mampu berbahasa Inggris baik lisan maupun tulisan
- Menguasai komputer (Ms. Office)
- Berpenampilan menarik
- kemampuan komunikasi dan interpersonal yang baik
- Teliti dan cekatan dalam bekerja
- Berorientasi pada layanan pelanggan

Bila Anda merasa terpanggil untuk memenuhi panggilan ini serta memenuhi seluruh kualifikasi, kami tunggu surat lamaran Anda selambatnya tanggal **3 Desember 2011**, dilengkapi dengan Curriculum Vitae yang wajib disertai foto, KTP, transkrip nilai dan ijazah pendidikan terakhir (semua berkas dijadikan satu file) ke

rekrut@kompas.co.id

*) Wajib mencantumkan kode jabatan yang dilamar sebagai subyek e-mail.
*) Hanya pelamar yang lulus seleksi berkas yang akan dihubungi.

@lowker_kompas Vacancy Kompas

www.kompaskarier.com

Metland

PT Metropolitan Land Tbk, sebuah perusahaan yang bergerak dalam bidang pengembangan Perumahan dan Komersial, mengundang para profesional untuk bergabung di posisi :

Project General Manager (GM)

- Memimpin, mengkoordinasi, mengarahkan, mengawasi dan mengevaluasi proyek, dengan tujuan mencapai hasil yang maksimal, diukur dalam skala pembangunan, ketersediaan lahan, penjualan, promosi, maupun cashflow sesuai dengan perencanaan yang ditetapkan (meliputi seluruh area pekerjaan : teknis,operasional, supporting dll).

  - Pria, Max 38 tahun
  - S1 Teknik Sipil/Arsitektur
  - Min.5 tahun pengalaman sebagai General Manager area *residential, commercial dan high rise building*

Corporate Planning Senior Manager (CPM)

- Membuat *feasibility study* jangka panjang terhadap proyek dan usaha perusahaan
- Membuat,menganalisa dan memonitor budget dan opex perusahaan
- Membuat,menganalisa laporan keuangan perusahaan dan menciptakan sistem *financial model* yang efektif
- Melakukan review terhadap pelaksanaan perjanjian dengan pihak bank.
- Membantu kegiatan aksi korporasi, seperti menyiapkan laporan untuk keperluan *IPO/Right Issue*, Merger, Akuisisi dll

  - Pria, Max 35 tahun
  - S1 Finance/Akunting
  - Min.3 tahun pengalaman sebagai Manager Keuangan

Technical Manager (TM)

- Mengkoordinasi pelaksanaan proyek pembangunan termasuk infra struktur dan fasilitas proyek.

  - Pria, Max 35 tahun
  - S1 Teknik Sipil
  - Min.5 tahun pengalaman sebagai Manager Teknik area *commercial dan high rise building*

Architect (ARS)

- Membuat site plan dan desain bangunan yang sesuai dengan target pasar, termasuk melakukan analisa pengembangan kawasan, bentuk dan tema.

  - Pria, Max 32 tahun
  - S1 Teknik Arsitektur
  - Min 5 tahun pengalaman sebagai Arsitek *commercial* dan *high rise building* dan atau di konsultan arsitektur.

Structure Inspector (SI)

- Mengawasi pekerjaan proyek pembangunan termasuk infra struktur dan fasilitas proyek yang dilakukan kontraktor berdasarkan item yang terdapat dalam gambar kerja, RAB dan spesifikasi material.

  - Pria, Max. 32 tahun
  - S1 Teknik Sipil
  - Min.3 tahun pengalaman sebagai Pengawas Struktur *commercial* dan *high rise building*

Legal (LGL)

- Melakukan segala kegiatan yang berkaitan dengan perijinan pelaksanaan proyek pembangunan, termasuk pengurusan PPJB, membantu pelaksanaan AJB, dan pekerjaan lainnya yang terkait dengan fungsi legal.

  - Pria, Max 35 tahun
  - S 1 Hukum
  - Min.3 tahun pengalaman dalam meriangani legal *issues* terutama dibidang properti

Management Trainee-Technical (MT)

- Menjalani program pengembangan keterampilan manajerial untuk dipersiapkan sebagai calon pemimpin perusahaan masa depan melalui jalur Departemen teknik.

  - Pria, Max 25 tahun
  - S1 Teknik Sipil / Arsitektur, IPK Min.3.00
  - Min 1 tahun pengalaman atau Fresh Graduate

Persyaratan lebih lanjut dapat dilihat di website kami :
www.metropolitanland.com/career

IMECO GROUP COMPANIES

PROVIDING HIGHLY TECHNICAL EQUIPMENT & SERVICES TO THE OIL & GAS, AND ENERGY INDUSTRIES

WE ARE OFFERING CHALLENGES AND OPPORTUNITIES TO ENERGETIC AND AMBITIOUS PEOPLE FOR THE FOLLOWING POSITION :

Accounting Staff

Qualifications :

- Male or Female
- Max 30 years old
- Min. D3 Accounting
- Computer Literate
- Fluent in English, oral and written
- Experience in Finance & Accounting is more preferable

SEND YOUR APPLICATION, COPIES OF SUPPORTING DOCUMENTS AND 2 PIECES OF 3 X 4 CM LATEST PHOTOGRAPH NOT LATER THAN 2 WEEKS AFTER THIS ADS TO:

HUMAN RESOURCES DEPARTMENT
Beltway Office Park, Building C, 8fl
JL. AMPERA RAYA NO. 9 & 10
JAKARTA 12550
or
hrd@imeco.co.id

DIBUTUHKAN: KEPALA SATPAM

- ☑ Pria, maks. 40 tahun
- ☑ Pendidikan min. SMA Sederajat
- ☑ Telah menempuh pendidikan satpam tingkat lanjutan, memiliki sertifikat pelatihan pemadam kebakaran dan keahlian beladiri menjadi nilai lebih
- ☑ Berpengalaman min. 2 tahun sebagai Koordinator Satpam/ Komandan Regu/ Wakil Komandan Regu (lebih disukai)
- ☑ Memiliki jiwa kepemimpinan, kemampuan interpersonal dan teknik analisa serta pemecahan masalah yang baik

Kirimkan surat lamaran lengkap dengan CV dan pasfoto ke :
PO BOX 4738 JKT 12700 dengan mencantumkan posisi di sudut kiri atas amplop. Kandidat yang memenuhi kualifikasi akan diproses

PaninSekuritas

Kami, perusahaan sekuritas berskala nasional yang telah *listing* di Bursa Efek Indonesia membutuhkan tenaga yang terampil, handal dan dinamis pada posisi-posisi sebagai berikut :

Information & Technology Division Head (ITH)
- Min S-1 jurusan Sistem/Teknik Informatika, pengalaman managerial min 2 thn
- Mengetahui semua aspek yang terkait dengan Teknologi Informasi
- Berkarakter kuat dan mempunyai jiwa kepemimpinan yang baik

Equity Division Head (EDH)
- Min S-1 dari semua jurusan, pengalaman managerial min 2 thn
- Berkarakter kuat dan mempunyai jiwa kepemimpinan yang baik
- Memiliki ijin standar profesi Wakil Perantara Perdagangan Efek (WPPE) dari BapepamLK

Equity Division Officer (EDO)
- Min S-1 dari semua jurusan dan telah memiliki ijin standar profesi Wakil Perantara Pedagang Efek (WPPE) dari BapepamLK serta berpengalaman 1-2 thn
- Mempunyai kemampuan analisa dan memiliki jaringan/relasi yang luas

Bussiness/ Marketing Communication Officer (BCO)
- Min S-1 dari semua jurusan lebih diutamakan jurusan pemasaran/ public relation serta berpengalaman 1-2 thn
- Menguasai segala hal terkait ruang lingkup pemasaran (pengembangan jaringan pemasaran, event/kegiatan, launching product, dll)

Marketing Officer (MO)
- Min D-3 dari semua jurusan
- Memiliki jaringan/relasi yang luas dan berpengalaman di industri keuangan

Kualifikasi Umum
- Menguasai dan mengerti tentang industri pasar modal dan keuangan
- Mampu berbahasa Inggris dengan fasih dan lancar

Kirimkan lamaran lengkap berupa CV (Daftar Riwayat Hidup), fotocopy ijasah terakhir, pas foto berwarna terbaru dan cantumkan kode lamaran di kiri atas amplop anda kemudian kirim ke:

HR/ Gen.Affairs Division - PT. Panin Sekuritas Tbk.
PO. Box 1299 JKS - 12012

Data kandidat paling lambat kami terima 14 hari sejak iklan ini dimuat.
Hanya kandidat yang memenuhi persyaratan yang akan diberitahu untuk proses wawancara.

BERGABUNGLAH BERSAMA KAMI

Perusahaan Consumer Goods dan Distribusi yang sedang berkembang pesat membutuhkan tenaga professional dibidangnya di kota-kota seluruh Indonesia untuk posisi :

1. AREA MANAGER (AM)	5. STAFF ADMINISTRASI (STADM)
2. UNIT MANAGER (UM)	6. STAFF PROMOSI (STAPRO)
3. SUPERVISOR PENJUALAN (SPVP)	7. SALESMAN/ SALESGIRL (SL)
4. SALES KOORDINATOR (SLK)	8. SALES PROMOTION GIRL (SPG)

Syarat-syarat yang dibutuhkan :
- Pria/wanita usia max. 35 thn (1-2), max. 30 thn (3-4), max. 25 thn (5-8)
- Pendidikan min. S1/D3 (1-6), S1/D3 Akuntansi (5), SMU (7-8)
- Menguasai Ms Office (1-6,8)
- Memiliki SIM A (1-4,6-7), SIM A/B/C (7)
- Pengalaman dibidangnya min. 5 thn (1-2), 2 thn (3-4), diutamakan di bidang beverages & consumer goods industry
- Bersedia melakukan perjalanan dinas luar kota dan bersedia ditempatkan di seluruh wilayah Indonesia (1-4)
- Rekrutmen akan diselenggarakan di kota-asal pelamar untuk ditempatkan di kota tersebut
- Berpenampilan Menarik, Supel & Berkemampuan Komunikasi Baik (6-8)
- Dibutuhkan cepat untuk wilayah Jawa Timur

Kirim lamaran anda ke : **HRD PO BOX 1039/ JKU 14010**, paling lambat 2 minggu dari iklan terbit & tulis kode lamaran disudut kiri amplop atau email ke : **nasionaldistribusi2012@gmail.com** dengan subject sesuai posisi yang dilamar

Move Forward with the Reputable Bank

Dengan misi untuk berkarya bersama nasabah sebagai mitra bisnis jangka panjang, **P.T. BANK MASPION INDONESIA** terus mengembangkan bisnis dan pelayanan secara progresif. Untuk itu kami mengundang para profesional yang memiliki integritas tinggi untuk posisi sebagai berikut :

1. Business Development Head (BDH)
- Menyusun perencanaan dan strategi pemasaran, serta mengarahkan dan memimpin seluruh kegiatan pemasaran dalam upaya mencapai target.
- Berpengalaman sekurang-kurangnya 2 tahun sebagai Pemimpin Cabang, serta memiliki kapabilitas kepemimpinan dan manajerial yang kuat.

2. Marketing Coordinator (MCR)
- Melakukan supervisi dan mengarahkan para Marketing Team Leader untuk mencapai target yang ditetapkan.
- Berpengalaman sekurang-kurangnya 2 tahun sebagai Pemimpin Cabang Pembantu.

3. Marketing Team Leader (MTL)
- Melakukan supervisi dan mengarahkan para Marketing Assistant untuk mencapai target yang ditetapkan.
- Berpengalaman sekurang-kurangnya 2 tahun sebagai Marketing Team Leader.

4. Marketing Assistant (MAS)
- Melakukan penghimpunan dana pihak ketiga dan merealisasi rencana pembiayaan komersial sesuai target yang ditetapkan.
- Berpengalaman sekurang-kurangnya 1 tahun sebagai Banking Sales Officer.

Kualifikasi Umum :
- Pria / Wanita, S1 segala jurusan
- Menguasai Produk Funding dan Lending (Kredit Komersial)
- Mampu menyusun analisa kelayakan kredit komersial

Kirimkan resume lengkap Anda paling lambat tanggal 17 Desember 2011 ke :
Bagian Personalia – P.T.Bank Maspion Indonesia
Jl. Mangga Dua Raya Blok E4 No. 1
Ruko Tekstil Mangga Dua Jakarta 14430

CAREER OPPORTUNITIES

RTI, whose core business provides technology solutions to the financial service industry, currently we're inviting highly talented people with experience to join our already successful team.
If you think you fit the following qualifications, we want to meet up with you:

- **C++ / C# Programmer (P)**
  - With strong knowledge and experience in C++, Visual C, C#, .Net Framework and Visual Studio.Net (Preferable have MPC C++ certification)
- **JAVA Programmer (JP)**
  - With strong knowledge and experience in Java Applets (JSE and JEE)
- **Business Analyst (BA)**
  - Preferable have experience in Capital Market Industry and have strong knowledge in IT Back Office System
- **ORACLE / SQL Database Administrator (ODA)**
  - With strong knowledge and experience in PL/SQL Server, RDBMS concept, Development & Maintenance Database Oracle, and operate Window 2003/2008 Server

General Requirements :
- Minimum of Bachelor Degree from reputable universities
- Minimum of 3 years experience in the same field
- Good teaming and communication skills
- Have a good attitude, fast learner and able to work as a team player

Please send your application with comprehensive resume, copies of academic certificate & supporting documents (max 500 kb) after this advertisement to the email subject to : **rti-recruitments@rti.co.id**

DICARI

SEBUAH PERUSAHAAN YANG SEDANG BERKEMBANG PESAT MEMBUTUHKAN SEGERA :

A. PLANT MANAGER / MANUFACTURING (PM/M)
- Pria usia Max. 35 - 50 tahun
- Pendidikan S1
- Pengalaman Min. 5 tahun dibidangnya

B. PRODUKSI MANAGER (PM)
- Pria usia Max. 35 - 50 tahun
- Pendidikan S1
- Pengalaman Min. 5 tahun dibidangnya

C. MAINTENANCE DEPT. HEAD (MDH)
- Pria usia Max. 30 - 45 tahun
- Pendidikan D3
- Pengalaman Min. 3 tahun dibidangnya

D. SUPERVISOR / SUPERINTENDANT AUDITOR (SIA)
- Pria usia Max. 45 tahun
- Pendidikan S1 Akuntansi (Ternama)
- Pengalaman Min. 5 tahun diperusahaan Manufacturing

E. STAFF AUDITOR
- Pria usia Max. 45 tahun
- Pendidikan S1 Akuntansi (Ternama)
- Pengalaman Min. 3 tahun diperusahaan Manufacturing / Fresh Graduate

Kirimkan lamaran lengkap anda ke :

PO BOX 2666 - Jkp 10026

Cantumkan Code lamaran disudut kiri amplop

BANK BRI
Melayani Dengan Setulus Hati

TANTANGAN BERKARIER

Bank BRI dengan jaringan kerja terbesar dan kinerja terbaik membutuhkan tenaga profesional yang handal untuk bergabung sebagai

Associate Account Officer (AAO)

Kualifikasi yang diperlukan :

- Pendidikan minimal S1 semua Jurusan PTN/PTS terakreditasi baik
- Indeks Prestasi Kumulatif (IPK) :
  - Minimal 2.75 (Skala 4) bagi yang belum berpengalaman
  - Minimal 2.60 (Skala 4) bagi yang telah berpengalaman di bidang yang sama
- Usia :
  - Maksimal 25 tahun bagi yang belum berpengalaman
  - Maksimal 30 tahun bagi yang telah berpengalaman di bidang yang sama
- Diutamakan memiliki pengalaman kerja bidang Account Officer Bank atau Marketing perusahaan pembiayaan
- Berpenampilan menarik dan memiliki relasi / networking yang luas
- Memiliki kepribadian yang dinamis dan motivasi kerja yang tinggi
- Bersedia ditempatkan di wilayah DKI Jakarta (kode: DKI-BRI), dan atau Kalimantan Barat (kode: KalBar-BRI), dan atau Banten (kode: Banten-BRI)

Bagi yang memenuhi kualifikasi agar mengirimkan lamaran lengkap dengan mencantumkan kode wilayah penempatan ke :

PO BOX 023 CPA KSBJ 15224 A

selambat-lambatnya Tanggal 16 Desember 2011 (Cap Pos)
Informasi pemanggilan tes dapat dilihat melalui
Website : www.biro-psi-kartika.com mulai tanggal 29 Desember 2011

Hanya Pelamar yang memenuhi kualifikasi terbaik yang akan diproses untuk mengikuti tes selanjutnya

BRINGIN LIFE

KESEMPATAN BERKARIR

Perusahaan Asuransi Jiwa nasional terkemuka di Indonesia, membutuhkan segera:

I. STAFF Administrasi	(Kode: Administrasi)
II. Staff IT	(Kode: Programmer/ Layanan Teknis)
III. INSTRUKTUR/ TRAINNER	(Kode: Instruktur)
IV. AUDITOR	(Kode: Auditor)
V. Medical Advisor/ Dokter	(Kode: Medic)

Persyaratan:
1. Pria / Wanita, diutamakan Pria - usia maksimal 28 tahun.
2. Berpenampilan menarik dan berkepribadian baik.
3. Pendidikan Min. S1: Ekonomi, Akuntansi, Manajemen Pemasaran, Matematik/ Statistik, Hukum, Teknologi Informasi, Psikologi, Disain Grafis dan Kedokteran.
4. Diutamakan dari Univ.Negeri/ PT Swasta Akreditasi A IPK min. 2.75 dan untuk PT Swasta Akreditasi B minimal IPK min. 3.00.
5. Mampu mengoperasikan Komputer program Word, Excell dan Power Point.
6. Kualifikasi tambahan untuk Programmer :
   - Menguasai logika algoritma, Bahasa pemrograman (seperti : Visual Basic/ C#, VB.NET, ASP.NET), Crystal Report, Database SQL 2008 dan memahami SDLC.
7. Kualifikasi tambahan untuk layanan Teknis :
   - Menguasai OS Server 2008 dan OS Lainnya, Network sistem, install komputer, Virtual Server, Firewall Sistem (Firewall Hardware), SQL Server sebagai Database Administrator : Install Server SQL dan Security dan bisa menggunakan Script untuk membuat command ke Server.
8. Kualifikasi tambahan untuk INSTRUKTUR :
   a) Usia maks. 45 tahun; Pengalaman kerja di Life Insurance minimal 5 tahun ;
   b) Memiliki kemampuan mengajar dan mentransfer pengetahuan dengan baik.
9. Bersedia ditempatkan di seluruh Indonesia untuk Point I, III dan IV.
10. Kandidat dapat mengirim Lamaran lengkap (incl. CV, Pas Foto 3 x 4, Copy Ijazah dan Transcript) dikirim selambat-lambatnya 2 minggu dari tanggal hari ini sesuai domisili terdekat :
    a) Jakarta - Divisi MSDM & Umum, Grasha Irama Lt. 15, Jl. HR. Rasuna Said Blok X - 1 Kav. 1 & 2, Jakarta 12950
    b) Bandung - Komp. Capitol Plaza Jl. Jend. Sudirman No.91, Blok. B 4 - B 8.
    c) Yogyakarta - Jl. Gejayan CT9 No. 1 Catur Tunggal Depok.
    d) Surabaya - Jl. Dr. Sahomo No. 49.
    e) Makassar - Jl. Dr. Ratulangi No. 7 Blok B 7.
    f) Medan - Komplek Taman Multatuli Indah Blok FF No. 13.
    g) Palembang - Komplek Palembang Indah Mall Blok A - 3 Jl. Letkol Iskandar No. 18.
    h) Pekanbaru - Kompl. Perkantoran Sudirman City Square Blok B 5 No. 5.
    i) Padang - Jl. S. Parman No. 144 B Ulak Karang.

Cantumkan kode posisi yang dilamar pada amplop lamaran pada sudut kiri.
Hanya kandidat yang memenuhi kualifikasi yang terbaik akan dipanggil untuk tahap seleksi berikutnya.

Tulus Melayani dengan Profesional

NSC finance

NUSANTARA SAKTI GROUP

Group Perusahaan berskala Nasional dengan cabang yang tersebar di 29 Propinsi

Membuka peluang karir untuk menempati posisi :

GENERAL MANAGER A/R (PIUTANG) - GMAR
- ✓ Pria/Wanita usia minimal 30 thn
- ✓ Pendidikan S1 segala jurusan
- ✓ Pengalaman minimal 3 thn sebagai A/R Manager di bidang finance company/ leasing
- ✓ Bersedia melakukan perjalanan dinas keseluruh Indonesia

SECTION HEAD - SH
- ✓ Pria/Wanita usia maksimal 35 thn
- ✓ Pendidikan S1 segala jurusan
- ✓ Pengalaman minimal 1 thn sebagai Supervisor di bidang retail/customer good/otomotif
- ✓ Bersedia ditempatkan di wilayah kerja seluruh Indonesia

CREDIT ANALYST HEAD - CAH
- ✓ Pria/Wanita usia minimal 28 thn
- ✓ Pendidikan S1 segala jurusan
- ✓ Pengalaman minimal 2 thn di bidang finance company/leasing
- ✓ Bersedia ditempatkan di wilayah kerja seluruh Indonesia

MANAGEMENT TRAINEE-MT
- ✓ Pria/Wanita usia maksimal 27 thn
- ✓ Pendidikan S1 segala jurusan
- ✓ IPK min 2,76 (untuk lulusan PT Swasta) IPK min 2,60 (untuk lulusan PTN)
- ✓ Bersedia ditempatkan di wilayah kerja seluruh Indonesia

Kirimkan lamaran lengkap Saudara beserta foto terbaru ke
PT NUSANTARA SURYA SAKTI
Jl. Cideng Barat No.76 Jakarta Pusat
Atau email ke : recruitment.nsgroup@nusantara-sakti.com
Lamaran diterima max 2 minggu setelah iklan dimuat

'WALK IN' INTERVIEW

TASNEE التصنيع

www.tasnee.com

Another integrated project is being constructed at TASNEE's Jubail Petrochemical site at Jubail, which is Acrylic Acid and derivatives Project. The ownership of the project is shared between Tasnee with other local and foreign reputable partners in the industry. The preliminary project cost is estimated at 2 Billion USD and likely to be completed in Q2 of Year 2013. This project will deploy highly sophisticated state of the art technologies and when fully commissioned will produce 145 KTA of Butyl Acrylate, 330KTAof n-Butanol and 80 KTAof Super Absorbent Polymer (SAP).The feedstocks will be secured locally; the final products have many useful applications

1 *Business Planning Engineer*	10 *Material Specialist*	19 *Blow Molded Part Specialist: Application Specialist Positions*
2 *Legal & Contracts Specialist*	11 *Production Engineers (Cracker / Utility / HDPE/ PP/PDH/Acrylic Acid)*	20 *Injection Molding Specialist: Application Specialist Positions*
3 *Information Technology (IT) Analyst*	12 *Operations Specialists (Cracker / Utility/ HDPE/ PP/PDH/Acrylic Acid)*	21 *CAE Design Engineer: Process Technology Position*
4 *Logistics Supervisor (Shipping & In-Land Transport)*	13 *Panel / Field Operators (Cracker / Utility / HDPE/ PP/PDH/Acrylic Acid)*	22 *Process Engineer - Technical (Polymers, Monomer, Polyol)*
5 *Materials/Chemical Planner*	14 *NMR Specialist: (Analytical Lab Position)*	23 *Process Control Engineer - Technical*
6 *Engineer (Electrical / Instrument)*	15 *Fabre Specialist: Application Specialist Positions*	24 *Engineer - Technical (Mechanical / Electrical / Instrument / Reliability / Civil)*
7 *Senior/Lead Technician (Electrical / Instrument)*	16 *Film Specialist: Application Specialist Positions*	25 *QA, Engineer - Technical*
8 *Specialist (SAP-Plant Maintenance Module)*	17 *Pipe Specialist: Application Specialist Positions*	26 *Inspection Engineer - Technical*
9 *Planner (Mechanical)*	18 *Thermoforming Specialist: Application Specialist Positions*	27 *Senior Laboratory Technician: Technical (QC Laboratory)*

For more details requirements and job description, please visit www.gunamandiri.com

General:
- Knowledge of Process Safety Management (PSM) and Total Quality Management
- Excellent Safety & Attendance Records
- Excellent PC Skills including MS Office Package
- Good Command over Spoken & Written English
- Experience of Petrochemicals Industry in SAP environment (preferred)

Besides excellent career development and growth, we offer good monthly Basic Salary, Benefits like Transportation Allowance, Shift Allowance. Housing Allowance, Bonus etc. Full medical care, insurance coverage, marriage assistance loan for Saudi employees.

if your qualification meet the requirements and interested to join us, please visit our campaign session on:

Date : 27, 28, 29 November 2011
Time : 08.00 am - finish
Venue : Marbella Hotel
Jl. Raya Karang Bolong Km. 135, Desa Bandulu, Anyer, Banten
Phone : 0254-602-345

Applicants are required to produce the original and copies valid passport with minimum one year validity education and experience certificates in addition to salary certificate & 8 photos to keep ready for medical.

PT GUNAMANDIRI PARIPURNA
Jl. Kapten Tendean No. 24, Mampang Prapatan, Jakarta Selatan 12720, INDONESIA
Tel. 021-7191060 (Hunting), Fax 021-7191017

GAMA GROUP

PT. Gama Group is one of Indonesia's growing companies which focus on Cement Industry. We would like to welcome the best candidates to join our company as follows:

Experience Applicants

Technical
1. Quarry Development Manager (QDM)
2. Electrical Project Manager (EPM)
3. Mechanical Project Manager (MPM)
4. Civil Project Manager (CPM)
5. Production Manager (PM)
6. Packing & Dispatch Manager (PDM)
7. Quality Control Manager (QCM)
8. Geologist (GEO)
9. Mining Engineer (MINE)
10. Civil Engineer (CE)
11. Process Engineer (PE)
12. Quality Control Superintendent (QCS)
13. Project Office Staff (POS)

Non Technical
1. Logistic Senior Manager (LSM)
2. Finance & Accounting Senior Manager (FASM)
3. Administration Senior Manager (ASM)
4. Safety & Environment Manager (SEM)
5. General Affair Manager (GAM)
6. Communication Relation Manager (CRM)
7. Legal Manager (LM)
8. Safety Superintendent (SS)
9. Environment Superintendent (ES)
10. Finance Superintendent (FS)
11. Accounting Superintendent (AS)

General Qualification:
1. Minimum Bachelor Degree from relevant major to each of position.
2. Experiences required min. 5 years (Senior & Managerial); 3 years (Engineer, Superintendent, and Staff) in the same position.
3. Possess relevant technical competency.
4. Strong drive, result achievement, and team player.
5. Excellent communication skill in English (written and spoken).
6. Project Management skill is a plus.

Please submit your application and resume no later than December 17, 2011 (for experienced only) to:

HRGA Division PT. Gama Group
Menara BCA 53rd Floor, Suite 5302 – Grand Indonesia
Jl. M. H. Thamrin No. 1
Jakarta 10310, Indonesia

or e-mail to: **recruitment@ptgamagroup.com**

Please put the position title & code on your application subject.
Only shortlisted candidates will be notified for further processes.

Fresh Graduates For Management Trainee Program (MT)

Qualification:
1. Minimum Bachelor Degree (Chemical Engineering, Mechanical Engineering, Electrical Engineering, Instrument or Physics Engineering, Geological Engineering, Industrial Engineering, and Mining Engineering).
2. CGPA or IPK minimum at 2.75 (PTN) and 3.00 (PTS).
3. Maximum age 27 years old.
4. Excellent communication skill in English (written and spoken).

Rules:
1. Please send only one application no later than December 10, 2011 to our Career Center partner below which also will be your test location (for further information, please visit the website).
   a. Jakarta (CDC UI) http://cdc.ui.ac.id/
   b. Bandung (ITB Career Center) http://karir.itb.ac.id/
   c. Yogyakarta (ECC UGM) http://ecc.ft.ugm.ac.id/
   d. Surabaya (LPPM ITS) http://gama.erekrutmen.com/
2. Application should include:
   a. Application Letter.
   b. Curriculum Vitae.
   c. Recent color Photograph (3 x 4 cm and 4 x 6 cm) @ 2 pieces.
   d. Copy of ID-Card, SIM, or Paspor.
   e. Legalized copy of Educational Certificate (Ijazah or SKTL) and Academic Transcript.
   f. Other supported certificates (training, expertize, etc.).
3. Only shortlisted candidates will be notified for further processes.

DIBUTUHKAN SEGERA

Kami Perusahaan Developer Properti - PMA yang sedang berkembang pesat membutuhkan tenaga professional terbaik dibidangnya dengan posisi :

1. SITE MANAGER
Pria, Pendidikan min. D3 Tehnik sipil atau Arsitek, Pengalaman min. 3 tahun di property (perumahan / apartement), Memiliki skill & knowledge (menguasai dan memahami infrastruktur, electrical dan struktur bangunan), Menguasai komputer, Komunikatif, Bersedia ditempatkan di mana saja (JABODETABEK dan sekitarnya)

2. SITE INSPECTOR
Pria, Pendidikan min. STM, Pengalaman 6 tahun (STM) dan 3 tahun (S1) pada proyek perumahan & apartement mewah, Komunikatif, Bersedia ditempatkan di mana saja (JABODETABEK dan sekitarnya).

3. SEKRETARIS BOD
Wanita, max.Usia 35 th, Penampilan menarik, Min. D3 Sekretaris/Bisnis/Administrasi/Komunikasi, Pengalaman kerja min. 3 tahun, Pernah bekerja di perusahaan multinasional Menguasai seluruh tugas sekretaris (updated janji, jadwal meeting, petty cash,travel dll),Support kebutuhan meeting & GA, Bahasa inggris aktif, Menguasai power point, Komunikatif, Jujur.

4. FINANCE & ACCOUNTING MANAGER
Pendidikan S1 Accounting, IPK min. 3.00 dari Universitas terkemuka, Pengalaman min. 5 tahun dengan posisi yang sama, Menguasai Accounting & Finance, Bank, Pajak, Budget, dan komputer, lebih diutamakan pengalaman di konsultan sebagai audit manager , Mampu mengimplementasikan sistem akuntasi biaya di perusahaan manufaktur skala besar, Memiliki jiwa kepemimpinan, Bahasa Inggris aktif, Teliti, Tanggung jawab,Mandiri, Mampu bekerja dengan target, Komunikatif.

5. ACCOUNTING & FINANCE STAFF
Pendidikan S1 Accounting, IPK min. 3.00 dari Universitas terkemuka, Belum menikah, Pengalaman min. 1 tahun, Menguasai computer, Bahasa Inggris aktif, Teliti,Tanggung jawab,Mandiri,Mampu bekerja dengan target, Komunikatif.

6. BUDGET PLANNING STAFF
Pendidikan S1 Accounting, IPK min. 3.00 dari Universitas terkemuka, Belum menikah, Pengalaman min. 3 tahun sebagai budget planning, Menguasai excel (terutama untuk rumus - formula), Analisa & logika kuat, Bahasa Inggris aktif, Teliti, Tanggung jawab,Mandiri, Mampu bekerja dengan target, Komunikatif.

Kirim CV lengkap & foto ke email :
hrp.div@gmail.com

A well established Petrochemical Manufacturing Company located in Cilegon - Banten, is looking for competent, enthusiatic and profesional personnel for the following positions :

NO	JOB POSITION (Code)	SPECIFIC REQUIREMENT
1	Instrument Technician (IT)	Candidate must be minimum graduate D3 (Instrument / Electronic), with 2-3 years experience in the related field. Understand pneumatic instrument systems, callibration and troubleshooting of control valves, temperature, pressure, flow and level instruments and transmitters, analyser systems.
2	DCS Operator (DO)	Candidate must be minimum graduate D3 (Chemical), with 2-5 years experience in the related field. Experience with PTA manufacturing and Honeywell TDC 3000 is an advantage
3	Operation Supervisor (OS)	Candidate must be minimum graduate S1 (Chemical), with 3-5 years experience in the related field. Experience with PTA manufacturing and Honeywell TDC 3000 is an advantage.
4	Maintenance Planner (PLAN)	Candidate must be graduate S1 (Mechanical), with 3-5 years experience in the related field. Candidate must be familiar with a CMMS system. Ability with Microsoft Projects is an advantage
5	Mechanical Engineer (ENG)	Candidate must be graduate S1 (Mechanical), with 3-5 years experience in the related field and experience with rotating equipment, mechanical seals and troubleshooting problems.
6	MIS Programmer (MP)	Candidate must be graduate S1 with Training and ability to work on Oracle Developer and PL/SQL with a minimum 5 years experience of Programing and Software handling. Knowledge of Complete Process and cycles of ERP and Networking will be added advantage.

General Requirements :
- Good team player, good communication, strong personality, can understand communication and documentation in english, and integrated personality
- Positions will be located at Plant Site, Cilegon, Banten.
- Applicants should be Indonesian citizens
- Full-Time positions available

Interested applicants could submit a their comprehensive CV by email to: **recruitmentcilegon@gmail.com**
Please put the POSITION / CODE you are applying for in your email subject line or contact : 0811127120.
Only shortlisted candidates will be notified

APEXINDO

We are the largest Indonesian company in oil & gas drilling service business seeking for excellent qualified & competent Indonesians to join us and fill the positions of :

1. *Rig Superintendent (RS)*
2. *Tour Pusher (TP)*
3. *Driller (DR)*
4. *Mechanic Supervisor (MS)*
5. *Electric Supervisor (ES)*
6. *Barge Master (BM)*
7. *Truck Pusher (TrP)*

General Requirement :
- **Proficiency in English (written & oral).**
- **Minimum 3 years experiences in the similar positions and in oil & gas industry.**
- **Willing to be placed in any areas/province/country where the project operates.**

Required Certification :
- **First Aid & Fire Fighting (1-5)**
- **Sea Survival Certification, BOSIET & HUET (offshore)**
- **IWCF/IADC (1-3)**
- **MIGAS certification (1-3)**
- **Top Drive System Operation (4-5)**
- **Complete certification STCW 1995 (BST, MFA, AFF, PSCRB, GMDSS) (6)**
- **Defensive Driving & Forklift Operator (7)**

Technical Specification :
- **Familiar with 2000 HP Rig and above as well as electronic Top Drive and Drilling Instrumentation SCR.**
- **Technical knowledge in drilling equipment & drilling process for offshore / onshore**
- **Understand the Legislative safe work practice knowledge.**

Please send your application, CV and recent photograph with your salary & benefit expectation within 2 weeks to:
HRD
PT. Apexindo Pratama Duta Tbk
MEDCO Building, 2nd Floor
Jl. Ampera Raya No. 20
Cilandak, Jakarta Selatan, 12240
Email : career@apexindo.com

Dibutuhkan Segera

Rumah Sakit yang sedang berkembang di wilayah Banten membutuhkan :

1. **Dokter Spesialis Obstetri & Ginekologi Wanita** Purna Waktu (Full Timer)
2. **Kepala Bidang Keperawatan** (Kabid.Kep) dan **Perawat Senior** (Prwt.senior)
   - S1 Keperawatan
   - Tinggal di daerah sekitar Pamulang dan Ciputat
   - Pengalaman min.10 thn di RS min.Type C untuk Kabid. Kep
   - Pengalaman min. 5 thn di RS min.Type C untuk prwt. senior
   - Mau bekerja keras
   - Mempunyai kemampuan manajemen
3. **Asisten Apoteker** (SMF/ D3 AA)
4. **Analis Kesehatan** (D3 Analis Kes)
5. **Teknisi Genset**
6. **Programer IT**
7. **Kepala Pemeliharaan Sarana Rumah Sakit** (IPSRS)

Bagi yang memenuhi persyaratan akan kami hubungi.

Lamaran dikirim ke **PO BOX 193 TNG 15115.**

Tantangan Karir

Kami merupakan Group Perusahaan Perkebunan Swasta yang sedang berkembang pesat. Perkebunan kami terletak di lokasi Jambi dan saat ini sedang membutuhkan tenaga kerja berpengalaman untuk di tempatkan di **Lokasi Jakarta dan Jambi** dengan posisi sebagai :

General Manager dan Manager Perkebunan - Karet

- **Syarat Utama :**
  - o S1 Pertanian/Perkebunan
  - o Menguasai management dan semua aspek-aspek teknis dalam pembangunan dan pemeliharaan perkebunan Karet
  - o Laki-laki, Usia 35 - 50 Tahun
- **Syarat Umum :**
  - o Memiliki pengalaman dalam bidang perkebunan karet :
    - 8 tahun untuk posisi Manager dan
    - 12 tahun untuk posisi General Manager
  - o Menjunjung tinggi integritas kerja dan profesionalisme
  - o Berkepribadian baik dan jujur
  - o Memiliki jiwa kepemimpinan
  - o Mampu menggunakan komputer dan MS Office dengan baik

Kirimkan segera lamaran lengkap, CV, pasphoto dan no. telepon yang dapat dihubungi ke alamat dibawah ini :
PO. BOX 3387 JKP 10033 atau email **personnel.hrdept@gmail.com**
Lamaran kami terima selambat-lambatnya 2 (dua) minggu setelah iklan ini terbit

FHI360 is a global health and development organization; we currently have open positions in the Indonesia Country Office.

Senior Clinical Services Officer provides technical expertise and leadership on TB- and HIV-related programs. Duties: provision of technical assistance, training clinical and mentoring to program clients; leadership in developing strategies and approaches on program targets and objectives; participation in high-level working groups, government of Indonesia agencies and other partners as assigned.

Requirements: Medical degree with 7-10 years relevant experience in delivering and/or managing health services and programs, preferably related to HIV/AIDS and TB, including 3-5 years of supervisory/management-level experience, and familiar with government system. Ability to conduct training, clinical and program mentoring on HIV- and TB-related issues. Fluent English and ability to travel.

Clinical Services Officer provides technical assistance and mentoring to program clients, particularly related to STI and HIV/AIDS clinical services. Background and experience in TB is a plus. Duties: program budgeting and planning; provision of technical assistance, training and mentoring to program clients; develop strategies and approaches for reaching program targets and objectives; participation in relevant working groups, government of Indonesia agencies and other development partners.

Requirements: Medical degree with 3-5 year experience in delivering/managing health services and programs, preferably related to HIV/AIDS and STI services provided by the government health system and/or non-government organizations (NGOs). Ability to conduct training and mentoring on HIV- and STI-related issues. Fluent English, and ability to travel.

*Please email or fax application letter and curriculum vitae to FHI360 **before 5 December 2011***
*Email: **hr@fhi.or.id** or Fax: **021- 3984 2872***
Only short listed candidates will be notified.

TATAMETRIKA NUSANTARA

Electrical Mechanical / Engineering & Contractor

Perusahaan Swasta Nasional Kontraktor ME membutuhkan beberapa karyawan yang profesional antara lain:

1. PROJECT MANAGER	(PM)	4. DRAFTER / CAD	(CA)
2. SITE MANAGER	(SM)	5. SUPERVISOR	(SP)
3. SITE ENGINEER	(SE)	6. ESTIMATOR	(ES)

Kualifikasi:
- Pengalaman min. 5 tahun "HIGH RISE BUILDING PROJECT" khusus bidang Mekanikal, Elektrikal, Plumbing & A/C (**PM/SM/SE/CA/SP/ES**).
- Pendidikan minimal Sarjana S-1 Teknik (**PM/SM/SE/CA/SP/ES**).
- Pria max. umur 40 tahun (**PM/SM/SE/CA/SP/ES**).
- Mampu memimpin beberapa proyek & bertanggung jawab (**PM/SM**).
- Suka tantangan dan pekerja keras (**PM/SM/SE/CA/SP/ES**).
- Mampu bekerjasama dengan TEAM (**PM/SM/SE/CA/SP/ES**).
- Bersedia ditempatkan pada proyek dalam kota ataupun luar kota (**PM/SM/SE/CA/SP**).

Lamaran lengkap dikirim ke:

P.O. BOX 4663 JAKARTA 11046 (Code: TN58)
atau via email: hrd58.ho@gmail.com

Plg lmbt 2 (dua) minggu sejak iklan ini terbit. (Tulis kode pada amplop sesuai posisi yg diinginkan).

DRS. J. TANZIL & REKAN

IGAF WORLDWIDE An Association of Independent Firms

REGISTERED PUBLIC ACCOUNTANTS - MANAGEMENT CONSULTANTS

Serving You with more than 37 years experience

bankjatim

Klien kami, PT Bank Pembangunan Daerah Jawa Timur yang berpusat di Surabaya. Dalam rangka persiapan IPO, manajemen mengundang para profesional dengan integritas dan komitmen tinggi untuk bergabung dan berkarir sebagai :

PEMIMPIN SUBDIVISI IT OPERATIONS & SERVICES (IT1 - 44)

Min. S1; Pglm min. 10 thn di IT Operations dan/ atau IT Services; Min. 3 thn di posisi yang setara; Menguasai IT Operations (termasuk prosedur & kebijakannya); Pernah memimpin pelaksanaan Disaster Recovery dan/atau Biz Continuity di bidang perbankan; Memiliki sertifikasi yang terkait dengan IT Operations/ Services menjadi nilai lebih

PENGELOLA IT GOVERNANCE & RISK MANAGEMENT (IT2 – 44)

D3/ S1 Informatika; Pglm min. 5 thn di perbankan; Min. 2 thn di posisi yang setara; Memahami kebijakan (Peraturan Bank Indonesia) terkait pengembangan & pengoperasian TI; Mengerti metodologi TI; Menguasai IT Risk Management, IT Compliance & IT Auditing; Pernah melakukan kajian risiko Tek. Informasi & memiliki sertifikasi yang terkait dgn IT Governance/ Compliance menjadi nilai lebih

PENGELOLA IT SECURITY (IT3 – 44)

D3/ S1 Informatika, Pglm min. 5 thn di perbankan; Min. 2 thn di posisi yg setara; Menguasai teknik logical security & sistem jaringan komunikasi data serta proses di perbankan; Menguasai pembuatan doc. pengkajian & analisa, uji coba & pelaporan sistem keamanan; Memiliki sertifikasi yg terkait dgn sistem keamanan/ sejenisnya menjadi nilai lebih

PENGELOLA INFRASTRUKTUR & JARINGAN (IT4 - 44)

D3/ S1 Informatika; Pglm min. 5 thn di perbankan; Min. 2 thn di posisi yg setara; Menguasai sistem komunikasi data & sistem jaringan; Kemampuan analisa yg baik; Memiliki sertifikasi yg terkait dengan sistem Data Communications & Networking menjadi nilai lebih

PENGELOLA DATA PROCESSING (IT5 - 44)

D3/ S1 Informatika; Pglm min. 5 thn di perbankan; Min. 2 thn di posisi yg setara; Menguasai IBM AS/400 atau iSeries; Menguasai pembuatan doc. pengkajian & analisa, uji coba & pelaporan operating system; Memiliki sertifikasi yang terkait dengan operating system menjadi nilai lebih

Persyaratan Umum :
- Memiliki leadership skills; Dapat berkomunikasi (presentasi/ paparan) dengan baik;
- Mampu berbahasa Inggris (min. pasif)

Pelamar diwajibkan melakukan registrasi online melalui website : www.jtanzilassociates.com/tanzil serta kirimkan surat lamaran lengkap secara confidential dengan mencantumkan kode di pojok kiri atas paling lambat 10 Desember 2011 ke :

Strategic Recruitment & Career Centre
Jl. Mayjend Sungkono Darmo Park 2 Blok 3, No. 19-20, Surabaya
Email : ers@jtanzilco.com

- *Setiap tahapan seleksi akan dilakukan di kota Surabaya.*
- *Setiap tahapan seleksi tidak dikenakan biaya apapun, keputusan panitia adalah mutlak & tidak dapat diganggu gugat.*
- *Hanya pelamar yang melakukan registrasi online dan memenuhi persyaratan yang akan diundang untuk mengikuti seleksi selanjutnya*
- *Setiap pengumuman dapat dilihat di website dan disampaikan melalui email pribadi masing – masing kandidat*

ITM

Great Opportunities Come Few and Far Between..
So why wait to be part of our dynamic high performance

PT Indo Tambangraya Megah Tbk as a public coal related Energy Company, seeking outstanding individuals to join our team to support our company growth:

1. Regulation Compliance (Code : REG)
- S1 degree in Law
- Having min. 6 years experiences, especially as legal auditor
- Familiar with regulation compliance
- Having knowledge of the latest regulation in mining
- Having good human relationship

2. Government Relation Manager (Code : GRM)
- S1 degree in Law or Social
- Having min 10 years experiences in handling permit/license processing, maintaining external stakeholder relations, and keep government regulation compliance
- Familiar with regulation compliance
- Having knowledge of the latest regulation in mining
- Having good human relationship

3. Assistance to Sr. Marketing (Code : MKT)
- S1 degree in any discipline
- Having min 2 year experience in coal / logistic/ shipping industry preferably from Mining, Industrial or Banking
- Having experience in handling admin, contract, tender document & after sales service
- Responsible in monitoring the operation, sales and shipment
- Able to manage customer relationship and correspondence with other Department
- Coal support marketing background
- Fluent in English and Mandarin language

4. Purchasing (Code : PUR)
- S1 in Mechanical Engineering , Electrical or other Engineering major
- Having 1 – 4 year experience in handling asset management, stock control, mobile equipment, equipment or machinery spare part Handle Project Procurement
- Analyze Project Progress
- Familiar with ORACLE System

5. General Affairs (Code : GA)
- S1 degree in Management or related field
- Having min 2 years experiences in office management
- Having knowledge in transportation and accommodation service

6. Senior Geotech (Code : SGT)
- S1 Degree in Geology Engineering
- Having experience min 4 year
- Having depth knowledge about geological modeling
- Having deep knowledge about reviewing geological data

7. Senior Mine Engineering (Code : SME)
- S1 Degree in Mine Engineering
- Min. 5 years experiences in Mine Planning or Mine Operations
- For Mine Planning experience in long term mine planning, mining engineering support, mining engineering project study/evaluation project and familiar with mining software (Minescape, Vulcan, Surpac, Minex)

8. Senior Geologist (Code : SGO)
- S1 Degree in Geology Engineering
- Min 5 years experiences in long term geological modeling, geological technical services, and operation supports

9. Head of Coal Technical Development (Code : HCTD)
- Bachelor Degree in Geology, Mine Engineering.
- Min. 15 years experiences in coal mining
- Having Knowledge Geology in Coal Industry or
- Having Knowledge Geotechnique
- Having Network in Coal Industry
- Having knowledge Human resource development and financial is advantage

10. Quality (Code : QA)
- S1 Degree in HSE, Industrial Engineering or any discipline
- Having experience min 1– 4 years in Quality Management
- Familiar with QCC, QMS , audit 5S and K3
- Having good understanding about ISO 9000, 14001, and OHSAS 18001

11. Contractor Management (Code : CM)
- S1 Degree in Mine engineering, Geology, Civil, or other Engineering Major
- Having experience min 1– 2 years
- Having knowledge POP will be advantage

GENERAL QUALIFICATIONS:
1. Positions 1 – 4 based in Jakarta
2. Positions 5 – 11 based in East Kalimantan
3. Good communication in both written and spoken English
4. Good interpersonal and organizational skills
5. Highly self motivated and strong analytical skills
6. Computer literate (MS Office)
7. Creative, self starter, team player and having self integrity

Please send your application with a comprehensive CV (include Salary Expectation) and a recent photograph, within 2 weeks after this advertising published with email address :

recruitment@banpuindo.co.id

(Please write Position Name and Code in email subject)

AJC

PT. Armada Johnson Controls

One of the largest automotive seating manufacturers in Indonesia invites applicants with outstanding capabilities and experience for the positions of:

1. **Director of Operations**
2. **Director of Finance and Administration.**

PT.Armada Johnson Controls (AJC) is a 50/50 Joint Venture between Johnson Controls Inc (www.johnsoncontrols.com) and one of the Joint Ventures of New Armada group, Indonesia (www.newarmada.co.id). JCI is one of the largest global automotive component manufacturers in the world with sales in excess of $40 Bil. New Armada Group is a large, diversified group based in Indonesia.

Established in 2007, AJC has today world class manufacturing facilities in Bekasi and Cikampek and supplies seating systems and components to large global OEMs based in Indonesia and SEA. AJC is investing to utilize the fast growing automotive industry in Indonesia.

The candidates selected will be part of the AJC's board of directors to strategize and execute growth plans.

Director of Operations will be responsible for manufacturing, quality, supply chain and material controls functions and will direct his team to create a world class manufacturing operations. Engineering qualification with 15 years experience in operations/manufacturing of OEMs and/or auto component industry is preferred.

Director of Finance and Administration will be responsible for both day to day activities of the finance and administration functions but also have the ability to provide strategic directions to the organization to meet long term goals of the company. A Charted accountant with 15 years experience in manufacturing organization, hands on working knowledge of ERPs, leading IT teams will be needed.

Both the positions require fluency in English and age limit will be 45 years.

If you think you meet the requirements and want to join the growth team, please apply with your resume to **recruitment@ajc.co.id** (maximum application 300 kb)

TOKO BUKU WALISONGO

DICARI PROFESSIONAL MUDA UNTUK PENGEMBANGAN PERUSAHAAN

1. **HRD & SECURITY MANAGER (HRD-M)**
   Pria, Diutamakan Pensiunan TNI AD Personalia (Pers), Pengalaman di bidang Kepersonaliaan dan Security
2. **EKSEKUTIF SEKRETARIS (SE)**
   Wanita, Maks 30 Th, D3 / S1 Sekretaris, Penampilan menarik, Pengalaman Min 1 Th di bidangnya
3. **MERCHANDISER MANAGER (MM)**
   Pria / Wanita, Pendidikan S1, Pengalaman Min 2 Th, Menguasai Produk dan pandai Negosiasi
4. **BUSSINESS DEVELOPMENT MANAGER (BDM)**
   Pria / Wanita, Pendidikan S1, Pengalaman Min 2 Th, Leadership, Mempunyai Skill dalam management dan komunikasi.
5. **DISTRIBUSI MANAGER (DM)**
   Pria / Wanita, Pendidikan S1, Pengalaman Min 2 Thn di bidang Distribusi
6. **CUSTOMER SERVICE DAN PUBLIC RELATION (CS)**
   Wanita, Single, Usia maks 25 Th, Pendidikan Min D3/S1 PR, Penampilan Menarik
7. **MANAGEMENT TRAINEE (MT)**
   Pria / Wanita, Pendidikan S1, Usia Maks 24 Th, Menguasai Bhs Inggris
8. **SUPERVISOR INVENTORY CONTROL (SIC)**
   Pria / Wanita, S1, Usia Maks 25, Pengalaman Min 2 Th, Menguasai Analisa Barang
9. **INFORMATION TECHNOLOGI SUPPORT (IT)**
   Pria / Wanita, S1 / D3, Usia Maks 25, Menguasai MS Word, Excel, PowerPoint, Adobe, Internet, Social Media, Memahami Pembuatan Laporan
10. **PRAMUNIAGA (PR)**
    Pria / Wanita, Single, Pendidikan SMA / Sederajat, Usia Maks 24 Th, Berpenampilan Menarik

Kirim lamaran , CV,Kode, Foto Paling lambat Tanggal 10 Desember 2011 ke :
HRD DEPARTEMEN
PT TOKO BUKU WALISONGO
JL. KWITANG RAYA NO. 13 JAKARTA PUSAT 10420
Email : hrd@tokowalisongo.com

Kesempatan Berkarir
Bergabunglah bersama kami !!!

Perusahaan **Metal Manufacture Industry** yang berlokasi di Daan Mogot-Tangerang membutuhkan kandidat yang memiliki pengetahuan dan pengalaman tentang program-program yang berorientasi hasil, kinerja dalam system manajemen kinerja balanced scorecard dan berkeinginan tinggi untuk melaksanakan peningkatan kinerja terus-menerus melalui implementasi master improvement story perusahaan, mungkin anda orang yang cocok untuk mengisi kebutuhan perusahaan kami :

Finance/Accounting

1. Finance /Accounting Manager	(FM)	3. Finance/Accounting Staff	(FAS)
2. Senior Supervisor Finance/Accounting	(FSSF)		

Marketing /Sales

1. Sales Manager	(SM)	5. Marketing Executive	(MES)
2. Marketing Manager	(MM)	6. Web Design Macromedia	(MWDS)
3. Head of Marketing Communication	(MCH)	7. Drafter Autocad	(DA)
4. Head of Marketing Relation	(MRH)		

Operational

1. Manager Operational	(MO)	3. GA Senior Supervisor	(HGAV)
2. Head Of Customer Service	(HCS)	4. Kepala Gudang	(KG)

HRD

1. HRD Manager	(HRM)	2. HRD Senior Supervisor	(HRV)

IT(NETWORK)

1. IT(Network) Manager	(NITM)	3. Technical Support	(NITS)
2. IT(Network) Senior Supervisor	(NITSS)		

AUDIT

1. Audit Manager	(AM)	2. Senior Audit Staff	(SAS)

PRODUKSI

1. Head of Research & Development	(FHRD)	8. Head of PPIC	(FHPPIC)
2. Head of Metal Work (MW)	(FMWH)	9. Head of Assembling	(FHA)
3. Staff Programmer CNC Sheet Metal	(FCNCS)	10. Supervisor QA/QC	(FQAV)
4. Staff Estimator	(FES)	11. Head Of Powder Coating	(FPCH)
5. Operator CNC Punching (MW)	(FCNCPO)	12. Supervisor Powder Coating	(FPCV)
6. Operator CNC Bending (MW)	(FCNCBO)	13. Operator Metal Pre-Treatment	(FMPTO)
7. Staff Utility & Maintenance	(FUMS)	14. Operator Spray Booth (gun)	(FSBO)

Persyaratan Umum:
- **Pendidikan S1 untuk Head/Manager , D3 untuk Supervisor dan Staff, SMK untuk Operator, dengan jurusan terkait.**
- **Pengalaman diposisi yang sama min 4 tahun.**
- **Familiar dengan sistem Management ISO 9001, ISO 14000, ROHS**
- **Diutamakan yang berpengalaman pada bidang sheet metal industry dan powder coating.**

Jika anda merasa iklan ini cocok untuk anda, kirimkan CV lengkap dan KTP dengan kode pada kanan atas amplop ke :

P.O. Box 1847 JKP 10018
Paling lambat 7 hari setelah iklan ini dimuat.

JOB OPPORTUNITY

We, a multinational group of rapidly growing businesses operating in palm plantations, cooking oil refineries, soap, margarine and shortening sectors, are looking for self-motivated, enthusiastic and result orinted team players for the following positions in our group :

1. INTERNAL AUDIT SUPERVISOR (IAS)
- Have experience as a Internal Audit Supervisor
- Familiar and experience in Computer Program

2. TRADE MANAGER FOR LOCAL SALES (TM)
- Experience for Local Palm Oil, CPO, Plantation, Hedging and Shortening Margarine
- Mandarin Languange more prefer

3. GENERAL MANAGER & SUPERVISOR EXPORT / IMPORT
- Have experience min 5 years in same position

4. IT / SAP MANAGER & SUPERVISOR
- Have experience min 2 years in same position

5. GAS TURBINE MANAGER & SUPERVISOR
- Min S1 Mechanical/Electrical Engineer
- Min 5 years experience in same position for Manager
- Min 2 years experience in same position for Supervisor

6. SOAP PLANT MANAGER & SUPERVISOR
- Min S1 Chemical Engineer
- Min 5 years experience in same position for Manager
- Min 2 years experience in same position for Supervisor

7. INJECTION / PET BOTTLE GENERAL MANAGER & TECHNICAL
- Min S1 Mechanical Engineer
- Min 5 years experience in same position for General Manager
- Min 3 years experience in same position for Technical

8. MAGARINE SHORTENING MANAGER
- Min S1 Chemical Engineer
- Min 5 years experience in same position for Manager

9. ELECTRICAL/ELECTRONIC & MECHANICAL, MAINTENANCE MANAGER & SUPERVISOR
- Min S1 Electrical & Mechanical Engineer
- Min 5 years experience in same position for Manager
- Min 2 years experience in same position for Supervisor

10. TIN PRINTING MANAGER, SUPERVISOR & DESIGNER
- Min S1 Mechanical Engineer
- Min 5 years experience in same position for Manager
- Min 2 years experience in same position for Supervisor

11. REFINERY / FRACTIONATION SUPERVISOR & OPERATOR
- Min S1 Mechanical or Electrical or Chemical Engineer
- Min 2 years experience in same position for Supervisor

Please send your Curriculum Vitae, Latest photograph, and Identification to our email:
wpgpak@gmail.com and **wpgpak@yahoo.com**

Samudra Energy is one of Indonesia's fastest growing oil and gas companies. Established in 2006 the Company's asset base includes seven assets, balanced between production, development and exploration.

Our mission is to be a world class Indonesian upstream Oil & Gas company that provides superior returns to all stakeholders; and growth opportunities to our employees.

SAMUDRA ENERGY

If you wish to fulfill your potential as an oil and gas professional and are looking for a new and challenging role within a young and entrepreneurial organization, why not consider a career with Samudra Energy?

To meet the needs of our aggressive growth, we are currently seeking individuals with a wide range of professional and technical experience—from recent graduates to seasoned professionals, in the following categories:

- **Geosciences (Petroleum Geology and Geophysics)**
- **Petroleum Engineering**
- **Facilities Engineering**
  (Mechanical & Chemical, with exposures in Oil & Gas Industries)

Find your future at Samudra Energy. Apply for these exciting opportunities by sending your resume to:

recruitment@samudraenergy.com

(You will need to state, in the email subject, your area of expertise, e.g.: geology, petroleum engineering, chemical engineering)

www.atlas-coal.co.id

PT Atlas Resources Tbk. started in 2007 with the aim of becoming a premier Indonesian coal producer through a strategy of rapid asset growth, with an initial focus on smaller-scale regional coal concessions (KPs). This approach has been extensively developed and in the ensuing years we expanding from 3 to 16 concession areas, with an aggregate of roughly 195.000 hectares, across multiple sites with distinct geology and diverse geography. In response to our continuing fast growth, we need highly qualified professionals to fill the following positions :

SITE MANAGER
- Bachelor degree in Mining
- Have 10 years experience in mining with min 3 years in managerial levels
- Have POM Certificate
- Able to develop and manage the mining operations and ensure the optimal mining process operation
- Strong leadership and people management skills
- Commitment to implemented safety and environment regulations

INVESTOR RELATION MANAGER
- Bachelor degree from European/American University in journalism, communication, commercial, marketing, or a related field with min. two years significant experience in the same position
- Strong Analytical Thinking – understanding financial & valuation models
- Strong Financial Skills – understanding & interpreting financial statements and capital market
- Excellence Communication Skill and Presentation Skill

COMPENSATION & BENEFIT SECTION HEAD
- Bachelor degree in any discipline with min. four years significant experience.
- Significant experiences in reward management and good knowledge in labor laws.
- Must have Comprehensive Analytical Thinking
- Good ability to use statistic program application
- Self starter, works well independently and as part of a team

SR. MINE ENGINEER
- Bachelor degree in Mining
- Min 6 years working experiences and one year in the same position
- Have POP Certification
- Good ability to plan and design with MINESCAPE & XPac mining software
- Be able to plan / design / review short term / long term plan
- Good Analytical Thinking, hard working and proactive

COST CONTROLLER
- Bachelor degree in Accounting
- Have 5 years working experience and one year in the same position at mining industry
- Have experience in dealing with accounting, cost calculation and reporting for mining company
- Good knowledge in Cash Flow Management, Budget & Cost Control Management

INTERNAL COMMUNICATION OFFICER
- Bachelor degree in journalism, communication, marketing, or a related field with min. four years significant experience.
- Must have Comprehensive Analytical Thinking
- Good Communication Skill and Presentation Skill
- Mastering to make presentation material

CORPORATE DEVELOPMENT OFFICER
- Bachelor degree in commercial, finance, industrial engineering or a related field with min. two years significant experience in the same position.
- Strong Business Process Analysis – significant experience in KPI project implementation
- Must have Comprehensive Analytical Thinking
- Effective Communication Skill and Presentation Skill
- Self starter, works well independently and as part of a team

Please send your detail CV and supporting document to :
recruitment@atlas-coal.co.id
Your application will be treated confidentially
and only short listed candidates will be followed up. Thank you.

Indonesia Eximbank — EXPERD

KESEMPATAN BERKARIR

Lembaga Pembiayaan Ekspor Indonesia (LPEI) atau Indonesia Eximbank, suatu lembaga keuangan khusus yang didirikan oleh Pemerintah berdasarkan Undang-Undang Nomor 2 Tahun 2009 Tentang Lembaga Pembiayaan Ekspor Indonesia untuk mendukung Program Ekspor Nasional melalui Pembiayaan, Penjaminan, Asuransi dan Jasa Konsultasi; membuka kesempatan bagi putra/putri terbaik Indonesia yang memiliki integritas tinggi, ulet dan kompeten untuk bergabung.

Persyaratan :
1. *Fresh graduate* atau memiliki pengalaman kerja maksimal 2 (dua) tahun.
2. Pendidikan minimal sarjana (S1) dari Universitas dalam dan luar negeri yang memiliki reputasi dan akreditasi baik.
3. Terbuka untuk lulusan dari :
   a. Fakultas Ekonomi diutamakan jurusan Akuntansi dan Manajemen;
   b. Fakultas Teknik diutamakan jurusan Teknik Informatika dan Teknik Industri;
   c. Fakultas dan jurusan lain;
4. Nilai Indeks Prestasi Kumulatif bagi perguruan tinggi negeri minimal 2.75 dan untuk perguruan tinggi swasta (dalam dan luar negeri) minimal 3.00 atau setara dengan 3.00 dari skala 4.00.
5. Belum menikah dengan usia maksimal 25 tahun untuk *fresh graduate* atau 27 tahun untuk yang telah memiliki pengalaman kerja.

Hanya peserta dengan kualifikasi terbaik yang akan diundang

*Persyaratan lain dan pengiriman lamaran dapat dilakukan mulai tanggal **26 Nopember 2011 s/d 9 Desember 2011**, melalui:*

http://jobs.experd.com/eximbank

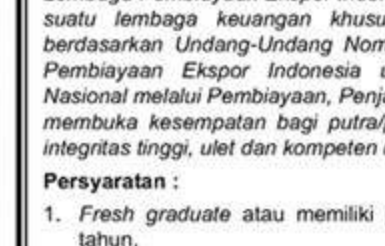

Where do I find a job that works for me?

Dare to ask: Apply now.

Siemens is a global powerhouse in electronics and electrical engineering, actively operating in more than 190 countries. We're offering a wide range of pioneering products for energy efficiency, industrial productivity, affordable healthcare and intelligent infrastructure, with a quickly growing focus on sustainability. To find answers to the toughest questions of our time, we need open-minded and curious people who dare to ask them. Just like the more than 405,000 people of Siemens. And maybe just like you.

For our **Energy Sector**, we are looking for:

Sales Manager

What are my responsibilities?
- Increasing sales coverage in Indonesia market, especially in cement, paper, mining, IPP, & general industries

What do I need to qualify for this job?
- Min. Bachelor degree preferably from Engineering background
- Min. 5 years sales experience which includes min. 3 years sales experience in power generation equipment market (eg. Steam & Gas Turbine, and Gas & Diesel Engine)
- Fluency in written & spoken English is a must
- Excellent communication & negotiation skills
- High initiative, proactive & able to work independently

How do I apply?

Please apply online by sending us your complete application documents to **career.id@siemens.com** and use title of the position as your e-mail subject

Find out how you can make a career at Siemens. Dare to ask.

siemens.com/careers

SIEMENS

KARIER

www.kompaskarier.com

UNTUK PEMASANGAN IKLAN HUBUNGI: 021 **2567 6000** & **2567 6076** | SMS **0812 843 8888**

CARI KERJA

Ahli membenahi prsh rugi susun Neraca,Audit Pajak,Mslh Operasional Tambang. 085777778790

Bantu susun neraca,L/R,SPT ma sa&tahunan,setting MYOB.Hrga terjangkau.Hub.0818 0600 3556

Driver,handal&Loyal,phm jl DKI, hr/bl,personalG,tpcya sjk97. 021-53653841/081210907510

Konsultan komunikasi & kreatif u.kampanye produk & kandidat (freelance) Hp.085881115592

Melayani Konsultasi Praktek Hukum & Etika. Hubungi SMS : 0813 7068 1142

Pr 42th Pglmn Bag Audit 4th. Ka Gdg 2th. Ka Cab 16th. Hub.No.93048325.

Pria 43Th, 21Th di komputer Akuntansi, bisa buat program sampai neraca 08122127025

LOWONGAN

LAIN-LAIN

A Big Bimbel"Genius" Cr,Mrktg Incom±10Jt/bl,adm,GuruBimbel 021-5036 2226 / 021-2896 0099

A Construction Company (Buildings/Factories) bth sgr: pglmn min.1thn. 1.) Project/Site Mgr/Engineering 2) Supervisor Sipil min.STM Bangunan. 3) Supervisor Pabrikasi Baja. 4) Logistik. 5) Adm/wnt.CV krm ke PT. GBS Rukan Tomang Tol Blk. A1 No.45A Lt2 Jakarta 11520

A Famous rest from Japan is looking for Kitchen Mgr, asst Mgr, Spv to be in Jkt. Training in Spore. Exp 3 yrs. English is a must. Japanese language highly valued. awijaya23@gmail.com

A New Cement Cmpny in Ind is looking 4:a)trnsltr(M),b)cement Prjct Engineer(M),c)Cook/Chef 4chinese food(M),w/qualifications as follow:willing 2 b placed on site(a,b,c),hav exprnce in d same field at loast 3yrs(b), fluent in mand,onglsh will b an advntge(a).Pls send ur complete appl letter,CV & recent photo 2: onardz@hotmail.com

A school is looking for: exp Teacher & Ass. for Pg & Kg. A fresh grad for Math/sc/lang teacher of olm, fluent in English, lives in Tangerang: hrd.create@yahoo.com

A Thai & Chinese Resto at Emporium Pluit& Kelapa Gading needs Cooks, Steamers, Fryers, Captains,Waiters & Waitresses. PO BOX 1200 JKP 10012

A VACANCY ±$1500finance/audit p.time.min pglm krj 5th.sms081298587569

A vacancy: SPG/B F/P time, No target 100-300/d 1,5-3jt/m Min SMU max 29 (021-99460818)

A.Furniture Co.in Fatmawati needs Interior Design,D3/S1 Max30th,CV:Job@indoexim.com

Acc, adm kantor utk.Cab baru P/W,Max.45th incom. 3-5jt/bl SMS ke 0857 1885 9296 Helen

Acc,Adm,BM,gdg,Hrd,Spv,incm 2-8jt Sms nm,usia,pnddkn,lbu. Grace 085718645931 Lsg krj!!

Acc,adm,Bm,gdg,Spv.2-7jt/bln+ 40rb/hr.hub/sms dt dr ke.0856 1336996 Up Bpk Suwandi

Acc,Adm,Gdng,Oprtr,P/W.17-48Th. 1,9-5Jt/Bl+50Rb/hr.Sms Dt:085218387589,SELA (Mgr)

Acc,Adm,Mandor (P/W) 21-38 thn yg pglmn,bs bhs Hokian /Mdrn.Bw Lmr & Dtg Lgsg:Sentra Industri Terpadu PIK Tahap III Blok A No.1

Account/Sales Executive, Editor,Reporter,Design Grafis/Layouter,Marketing Adm dibutuhkan cepat oleh sbh perusahaan penerbitan Majalah & Buku yg sdg berkembang pesat.CV ke: hrd@majalahexcellent.com.

Accounting,marketing, adm purchasing,pglmn,pend D3-S1 usia 25-30th wnt/pria lmrn krm ke Po Box 624 tgr 15001

Accounting/ Admin/ Sales Counter utk Perush (marmer/granit) pengalaman 2th, min.D2, bisa komputer Kirim: Jl.Meruya Ilir Raya no.82F Jakbar 11620, Email: sa.hrd@hotmail.com

Actor/Artis Cln Pemula Dcr Utk lsg shoting5jdl sinetron&model iklan. 96830706 /083894756716

Adm sekolah wnt/pria. 25-35th. SMA. Jujur, gesit, rapih, tekun, bisa kerjasama, sabar,mau kerja keras. Lam: Jl.Danau Tondano no.10C.Bendhil.Jakpus 10210

ADM wanita SMU Komptr lmrn krm ke Ruko Mutiara Depok/7, Jl. T. Iskandar Dpk, 0817114547

Adm Wnt lng Aktiv&Salesman, Kndr Sdri.Krm Komp.Miami Ice Cream Blk M2 no.1,Kayu Bsr IV Tegal Alur,Jakbar.5557080-81

ADMIN & Entry data,-28th, bth sgr D1/S1,Kemang jks ssscmd@indosat.net.id

Admin & Supervisor Gudang P/W SMU JL. Taman Cendana V P5/26 Tmn Galaxi Bekasi 17147

Admin, Female, Fluent English. Ruko Kemang Pratama Raya AN-20 Bekasi 17116

Admn,Sekretaris,Engineer Teko Customer Srvc utk Prsh Selular P/W max. 26th,min. D3,Jabodetabek PT.APF / 80870530 / abeputrap@yahoo.com

Agen msn blowing cari Adm, mrtkg, 25th,min D3 comptr inggrs aktf.087775702210 Tgr

American bbq resto looking for sales & marketing manager Design graphic. junior souschef Pastry cook. cook bartenderss sent you CV to stefano@smokin Gjoesindonesia.com

An expanding Forwader Look: 1)Secretary2)Marktng Manager 3)Marktng.CV Send to PIK BGM Ruko Cordoba Blok H/25 Jak-Ut

ATTENTION! Our Company Need PA Worker. Income ±9Million/Month. Sms to 087885913835

BANK BRI
Melayani Dengan Setulus Hati

JOB EXPO BANK BRI
Kesempatan Anda untuk Berkarir

Bagi Anda Sarjana lulusan S1, datang dan bergabunglah di bank dengan jaringan kerja terbesar dan tersebar di seluruh Indonesia, melalui

Rekruitmen

Program Pengembangan Staf (PPS), dan Resident Auditor (RA)

Dalam acara Job Expo BANK BRI yang akan diselenggarakan :

Di Hall Basket Gelora Bung Karno Senayan, Jakarta
Sabtu, 3 Desember 2011
Pukul 08.00 - 14.00 WIB

Keterangan lebih lanjut mengenai Job Expo dan rekruitmen dapat dilihat di **www.bri.co.id**

1895 - 2011
BANK BRI

HUMAN CAPITAL BRI
inspiring the future

An Islamic School located in south Jkt need Kep SklhTK min5yrs Experience maxage45yr sendCV to:ydm.kantorpusat@gmail.com closingdateDecember10th2011

Anda Bth Krj?Trm Lsg Krj u/ Admin.p/w,Max 58th.sms sgr dt Dri ke DEA,SH 085692478928

Anda Ilsn perawat,ingin krja di luar negri sbg Perawat.7982450 7994327,081380845558jam krja

Anda yg kami bth Ils SMU/K sdrjt, P/W single max.25th, tdk klyah/krj utk mengisi ke kosongan pssi ktr bru D'bagian: ADM, keuangan, ACC, Skrts, CS, Rcpt, HRD GDG, OB, Person, Mngrl Lmrn di antr ke PT.KCM Indonesia. Jl.H.Juanda, Ruko Mega Mall Ciputat Blok D No.9 021 93742375 plg lmbt 3 Dsmbr

Asisten Apoteker untuk Apotik Tangerang, min SMF (Farmasi). sms Pddkn&Usia 081513311568

Ass Apoteker, SMF & Kasir SMK Lmr Apt Naya Farma jl Nangka 2 Rt11/4 Tj Brt jagaKarsa 112530

Assistant Mgr,Min S1/Min 27th Bs Komp,Mnguasai B.Ing,Pglm Min 1Th. SMS 021-99245884

AT 3Jam dt entry doc office P/w 35-60 saja,good incm SMS 081294188427

ATTENTION !! Bth Cepat 100 SPG/SPB utk Event Natal & Tahun Baru.Usia max 30th& Komunikatif (Fee 100rb-an/hari) Up Arie 021-99668896 /pin 21462200

BIG Event Jakarta Food Festival.Need SPG/B usia 18-28th Good looking & communication.Walk in:Jl MH Thamrin 53 Wisma Kosgoro Lt.4 Salary 2-3juta/bln (CV : indo.event.adv@gmail.com) Up. Laura (021-40312432)

Bimbel ternama mbthkn Guru kimiaS1,bpglm,Dom cengkareng sktrnya08161846537/71115488

B'krr Brsm LP3I, 1.Dosen: B.Ing, Akts,Kmptr,Mgmnt 2.ADM. 3OB Syrt: P, S1, Pglm, 25th-35th (1), P/W,single SMU,max25Th (2,3), Kmnktf, pmpln mnrk (1,2,3). Py Kndrn sdr(1,2):Jl.Ry Hankam/39 Pd.Gede, Bks (021.8485044)

BPR di daerah Cileungsi Kab.Bgr m'bthkan Calon Direktur:S1,Pny sertifikat dr lembaga Certif max 50th. Lmrn ke: PT. BPR Tricipta Mandiri Jl.Ry Bekasi - Cileungsi km 19,5 Cileungsi Kab. Bogor 16820. T: 021-8230145/8230151

BPU/Klinik diBojong cengkareng bth tng medis dokter umum& perawat.33889909-0811957080

Bth 1 ADM Server:Bs SQL,Mics. Offc(Exc|,Word),1 Cust Service :bs Komptr,pnmpln mnrk.Sales Canvasser (P) Py Motor,SIM C Pend.min SMA Sdrjt Max30th. Walking Intrvw Sabtu 10.00 ke Gd.Gajah unit AP Jl.Dr.Saharjo Raya no.111 Jaksel

Bth 1 Pembantu RT,wanita,rajin sehat, kuat, dibawah 40thn,bisa masak. Telp:754-2542

Bth 1).Security Pria/Wnt pengl m /non.penglmn.Lls SMU sdrjt, max 35th,TB min 168cm(P) min 160 cm (W).bdn sohat /tdk bertato,kacamata.2).Tng.Akunting. D3,wanita,max 35th.Lmr bawa lsg:Jl.Gaharu I/45 CipeteJaksel pk 9.30-16 ph 021-75903120

Bth 1)Adm Pajak,2)Kasir,Wnt, Single,max30th,minSLTA,pgl m min 2th(1,2),3)Ticketing Int'l,bs Abacus/Galileo,4)Tour Int'l,max 35th,Pglmn diBdgnya min 1th, lng Aktif(3,4).Lmrn lkp antar/krm Jl.Suryopranoto no.45,Jakpus/email: hrd@kiatravels.com

Bth 1.Akuntansi,2.Mrktg,3.R&D 4.Admin,5.SPG Komp Rukan Permata Senayan Blk D22-26 Lt.4 jkst.PT Javabica/Basari FMCG E:hrd@javabica.com 5794082B

Bth 1.Sales(p/w), pglmn bhn bgn, cat, teknik, 2.Acctg (p/w) dom.Cikarang, Bks, Jakut, cv & lmr Email ke:yudi_astro@yahoo.com.au / 0811157492,8936577

Bth 100 org divry rest wil jbdtbk SLTA,mx30th,mtr,sim C PT. Huda Express Jl.Permata Pamulang Kav.9 Pmlng-Tgr.92538369

Bth 100 SPG/SPB u/Pameran di Mall? Jkrt,kontrak 2bln,Syarat fjzh Asli,Gj Oke. Hub.97036421

Bth 2 Org Sales Engineer, Design Engineer D3/S1 Msn Pglm 2Th, lsg dtg Jl. Cendrawasih Raya No.10A Cengkareng JKB 081511348139

Bth 3 OB. Maks 30th, punya SIM C, pnglm 2th. Krm CV Jl. Cipinang Jaya I No 12A 13420.

Bth 50 telemrktng & SPV product kartu kredit Bank Asing Fas utk tele:GP 1jt,Kms & Bns. Almt Gdng Graha Pulo Lt.4 Jl. WrBuncit Ry no.89E dpn Halte Busway Wr Jati JakSel.Hub Fajar 021971102 72,087877386136

Bth : Waiterss & Cook Helper, Pglm 1 th, mx.30 th, SMU,u/ area dlm LotteMart Kuningan City, Bintaro, Gandaria City, Po Box 6211 JksGn 12011

Bth ACC,Kurir(bs nyopir), Mkt prsh courier.GP/um/UT/bns dtg lgs:Jl Pdk.Jaya 1 No.18 Pela Mampang JKS: 98278399,7180615

Bth 75 krywn ttp Gel.2,u/pss: Adm,Keu,CS,Prsonlia,Gdng,hrd, Recept,OB.Syrt:P/W,min.SMU/ sdrjt,max29thsingle,pglmn tdk diutmkn,bkn agency/tdk dpngut biaya.Lmrn antr lsg:PT.Dinamika Porsada Jl.Letjen.Suprapto No.30D(smpg BCA Galur) Ged. ADT Graha,Jakpus.Pkl:10-16.00 Plng lmbt 02 Des '11 (Pelamar yg diterima disediakan Mess)

Bth : Waiter, Asst. Koki, CS,Bag. Dapur;Pnglmn,MinSMA.Wawncr Lsg Senin,28 Nov'11,Jam 11-13 Ke Jl.Raya Alternatif Cibubur (100m dr Peremptn Cikeas,Sblh RM.Saiyo),Telp:081918990990

Bth Acct Manager,Chef Cook, Kantonis,Jepang utk di daerah Bogor. Krm lsg ke Papaho Hotel, Wr Jambu,Bogor,08128786129

Bth Adm D3/S1 Ekonomi,Wnt, max 25th.Pnmptan Jabodetabek dan BSD.Krm Lmr ke:Klinik Perawatan Kulit Jl.Duren Tiga No.30B Pancoran Jaksel 12760

Bth Adm P/W u/Krdit min SMA & Marketing u/Kredit Pria min SMA,max 35th,pny Sim C & kendr sdri,Fslts Gaji,Komisi & Insentif.Lmr krm:Sumber Abadi Jl.Pemuda no.33 Rawamangun

Bth Adm/produksi,Pria,SMA/D3 jl.Ry Prancis no68 blk G11 Da2o Tgr15125/gendal.ms@gmail.com

Bth Admin Wnt menguasai Kom puter/min SMK & Kolektor Penagihan Tlpon:Gd AKA Lt 9 R-912 Jl.Bangka Ry No.2 Jaksel

Bth Arsitek S1,Menguasai Auto cad,3D Max,usia Max30th,Kirim LamaranKe hrdtss@gmail.com

Bth Asisten Pimpinan (P/W) yg bisa bicara Hokian & Mandarin. Hubungi : 0813.10012139

Bth Bag.Dinas Luar,Pria,max 30th,Sim C.Lmrn krm ke Kantor Pengacara Rudy Gunawan & Partners, Ruko Mega Grosir Cempaka Mas Blok M1/11,Jl.Letjend.Suprapto,Jkt Pst 10640

BTH byk pegawai Ktr u/Recept, Personalia, Gdg, Adm, Sekretaris, Operator, Acc,CS,OB&Manager Office min. SMU-S1,P/W single, max26th, bbs biaya&mess gratis.Bw lmrn lsg Intrv PT.Nirvana Ind Grand MallBekasi-Kranji Blk B.61 smpg Bank Panin,Plg lmbt 3 Des,Pkl: 10-15wib. Phc 021-88856279

Bth Copy writer,Max 27th, Min D3.Krm CV texmura@gmail.com telp.7074 3277/ 6586 8643

Bth Crew Kapal Ikan Korea Lokal non/pglm,Gaji ±900.000 won PT. Nurwira Cahaya,cilangkap baru, No.54,jaktim Hub:021-84599161

Bth cepat 80 krywn ttp u/pss: Adm,Recept,HRD,Gudng,Kurir, staf umum,OB.Syrt:P/W max. 28th,single, min.SMU/K D1,D2, D3,S1,pglmn tdk utma,bkn agency tdk dipungut biaya, domisili luar kota dsediakn mess. Lmrn antr lsg ke PT.SDK Jl. Letjend Suprapto No.30B, samping BCA Galur,Jak-Pus. Pkl:10.00-16.00

Bth Chief Teknisi u/Apt Wil Jakbar.P/Usia Min 30Th,S1 Sipil/Teknik Mesin,Pglm Min 5Th Dibid.yg sm.CV krm ke Jl.Ry Kapuk Cengkareng Ruko Diamond Boulevard-Blok 1 No.19-21 Jakbar 11730 "Kantor Pemasaran City Park"

Bth cpt kary ttp 10 CMO,&Mrktg ,8 Srvyr Min D3,Pny Mtr.Buana Jl.Link Luar Barat/ 89 samp Pgadaian/Polsek Cengkareng/ Joglo Raya No.23A Samping Antena TVRI/asrama pemadam

Bth cpt krywn/ti pss:Adm,Rcpt, Gdg,ksr,spg&Accountg(Urgent) syrt tdk sdg kul/krja,max 27 th,min SMA/sdrjt P/W.Krm via pos/dtg lgsg EXciter Group Jl Rawasari Barat 1 No.E9 Cmpka Pth Jakpus(dpn lpgn olahraga Arcici)021-4209316 (Ramly)

Bth cpt sales perl.Otomotif,sma ,pluit,utmkn pglmn dbidang yg sama.36290561 (tdk sms)

Bth Cpt Supir,Pengalaman,Pny Sim & SPG Menarik,Kreatif. Berminat Hub:021-6302888

Bth Cpt:Setter/Desk Print,Pria / Wnt, SMK/A, Paham Adobe Potoshop, Corel Draw, Rmh, Jjr, B'sdia shift,Pglm/non.Gaji Mnrk Dtg Lsg/Krm CV: Print Press Jl. Serpong Km7 Tgr Tlp.53125631

Bth Cpt:Setter/Desk Print,Pria/ Wnt,SMK/A,Paham Adobe Photo shop,Corel Draw,Rmh,Jjr,B'sdia Shift, Pengalaman / Non. Gaji Menarik, Dtg Lgsg/Krm CV:Jaya Agung. Jl.Bendungan Hilir Raya No.9 JKP Tlp.5708561

Bth Cust.Service,Staff HRD D3, Adm,Acc SMK max25th Pglmn 4th,pnmpln mnrk. dtg lsng PT. RPS Jl.Jati Baru Raya No.28 Jakarta Pusat Email : rpshrd@yahoo.com,Telp3861707

Bth Customer Service min Smu /k(w)Jl.KH.Abd.Syafei/20 Tebet 12860(Zenius Edu):8296915

Bth Drafter(Autocad)Mecanical Elektrical Pglm Min.2th P/W: PT MJL Jl.Samsung I Blok B/9B Jbbeka sogitigaEmas:89833726

Bth Engineer D3/S1 Electronic pria,ulet,jujur. Lmrn & CV email: asr@ptasiamandiri.com

Bth Estimator M&E,Pkrj Kras & Dpt Bkrj Dlm Tim.S1,Bsa Ms. Office & Autocad Lmrn ke Jl. Tebet Timur Dlm Raya/24 Jks

Bth Guru Bimbel SD-SMP Full time Bs Inggrs.Jakbar.Gaji+Bns CV:teachers.desk@yahoo.com

Bth Guru Mandarin, maks 35th, tgg jwb & kompeten. CV:Ruko Diamond 3/55,Gdg Serpong,Tgr

Bth guru TK/SD,siap training, SMA,max 25th,daerah jemb 5, CV ke jl.kesehatan ry 7c,jakpus

Bth Humas,D3/S1 Kmnksi,Aktif Di Sos Network Max.28Th,Kreatif & Inovatif.Bawa Lmrn Lkp Tgl 1 Dos 2011 Ke Comic Cafe Jl.Tebet Raya No.53D Jak-Sel

Bth Intr, Dsgn/Ars, Drafter, 3Dmax,autocad,photoshop.Krm CV ke nanoliving@yahoo.com

Bth Karyawan/ti,max 25th,utk Receptionis, Waiter/s, Cookhelper, Security. Lmr ke Jl.Gunung Sahari II No.1 Jakpus (Lmran diserahkan ke Receptionis)

Bth Kep.Sek,Guru,Guru Agama Islam,Pend.Min S1,Pglmn Min 1 th,bhs.ingrs Aktf,Krm CV ke SDIT Nurul Yaqin Jl.Budaya No. 3 Condet Jaktim T.021-8097583 E: nurul_yaqin93@yahoo.co.id

Bth kryw u/rest seafood:waiter ,House keeping,kasir,min SMA /K,Max.30th,U/di Ancol&Jakbar .Intrw:28 Nov,Pk.10-14 Jl.Ry Gren Vile Blk:A5/35 Jakbar

BTH Krywn Freelance Data Entry,±$1.200/mgg (Cash) min30th.Hp:081280361722

Bth Marketing lulusan D1, D3, S1 penghasilan di atas 10 juta. PT Marina .0812 3575 688

Bth Merchandise (MD):py Mtr SIM C,Pend min SMA sdrjt max 30th SPG/SPB Permanet:P/W max 25th Pend min SMA sdrjt, Pnmpln mnrk. Driver:min SMA sdrjt max40th.Intrvw:Sabtu Pk.10.00 ke Gd.Gajah Unit AP Jl.Dr.Saharjo Raya no.111 Jksl

Bth MGR,Tiketing&Tour Planner dom&int,Kurir Jne Binus,satpam,ArchipelagoTour:85331345

Bth Mrktg (D3/S1) & CS_(SLTA) Wnt,max25th,penampilan menk Pglmn min 2th,loyal,gaji+komisi CV lsg: Jembatan 2 No.2 JakUt

Bth Office Girls Wnt Max 30th CV PT.Buana Citra Nusantara Jl. Majapahit No.26 Komp.Golden Centrum Blok.AH Jak-Pus

Bth pengemudi SIM B1, domisili sktr Ancol, max 35th, mengenal daerah industri sejabodetabek. PO BOX 1520 JKP 10015

Bth Perawat min.Spk&beautician min.SMA Wnt,max 28,Jl.Tebet Timur Dlm VI/12B Tebet Jks

Bth Perawat, D3,Wnt, Single, max 25th, Pnmptan Bekasi, Cibubur,Depok. Krm Lmr Klinik Perawatan Kulit Jl.Duren Tiga No.30B Pancoran Jaksel 12760

Bth Perawat,Apoteker,Beautician,Kasir u/klinik kecantikan di K.gading,syrt:wnt,pnmpln mnrk, max 28 thn.Krm CV via email: ivory.aesthetic@gmail.com

Bth Resto Mgr Peng.Min.3Th, Cookhelper Peng.min.1th,kasir/ Diswasher,Py.kond,Lmrn krm ke Blue fox Rest komp.Ruko Crown Golf No.A26(PIK),Jam 15.00

Bth Restoitali Waiter/Chef/min SMK/D3 Pglmn Min2th TB Min 165cm, Pnamp. Menarik Max28th kirim ke:Apt.CBD Pluit Tower Akasia 231,Jakut

Bth Segera:1).Teknisi STM/D3 Electro,bs comp,pny kend,max 30th.2).Adm SMA/D3 wanita, max 30th,lmr lkp ke:Jl.Alaydrus 76C,Jkt 10130

Bth segera!!!Staff Finance,pria, D3, mgsai lap.keuangan, pajak, kmptr. Pglmn min.2thn. Lmaran krm:office.interior@yahoo.co.id

Bth Sgr !! Prsh Retail Makanan bth Banyak Outlet Mgr, SPV, SPG, Kasir dan Admin (Jak Pus, Jak Sel, Klp Gdg, Pluit) Pglm min 1th retail. Krm lmr : Gn Sahari 2 No A5-A7 Jak Pus 10610 E : hrdsnackzone @yahoo.com

Bth Sgr 1)Accounting,min S1, 2)Sales,3)Dinas Luar,Kndr Sdri, (1,2,3)Pglm.Lmr Jl.Jemb II komp ruko Apt Robinson no.2A jakut

Bth sgr 1.Programmer,D3 IT; 2.Staf ACC, ke Ruko Permata Ancol K28,Jkt/tlp:6456633 email:hrd@mas-software.com

Bth sgr Adm & Pelaksana Lap. p/w,max.25th,slta&D3,Jl.Plumpang Raya no.33A (samp.BNI 46),Jakut,Hub:081932890466

Bth Sgr CS & Marketing Wnt, max 35th/min SMA/SMK sdrjt/ aktif/komunikatif. Hub: Graha Elang Jl.Tegal Parang Selatan 10-B Jaksel. Ph.798-4842

Bth Sgr ADM, ACC, SPV, Recepsionis.Min 20th. PT.LAM, Jl. Jend.Sudirman Kav 25 Lt.9 No.902 Jaksel 021.52905808-09

Bth Sgr Adm,SMU Fresh Gradua te:SalesCounter,SMU,Pglm,Lok Jak-Pus (Compaka Putih). CV email:resume_pkm@yahoo.com

Bth sgr Drafter Autocad&Estimator Gedg&pabrk/Gudg.pglm 1th.Po.box 4496 kd:38 Jkt11044

Bth Sgr Gr Mat, B.Ing, B.Indo, Ass Gr Utk Skl SD Syr : S1, Brpglm Min 1 Th,Bs Kom Krm CV: Taman Palem Blok B18 No 19G Suite #100 Jak-Bar

Bth Sgr GRU Bimbel SD-SMU MTK,IPA,B.Ing,ke Komp,Ruko DutaRecidence No2,Jl.Ry Pndok Duta Cimanggis Dpok/02178844 904 Email: ngesti.ac@gmail.com

Bth Sgr Guru Bimbel Fisika SMA, Daerah Tanjung Duren. Hub: Sony 0878.5865.9222

Bth sgr Kasir, Waiter & IT, syrt: pria (wtrs & IT) & wnta(ksr) max.22th, min.slta (wtrs & ksr) & D3(IT), single, penamp.mnrk, krj dlm shift,krm:Happy Puppy Bekasi Jl.Jend Sudirman blok B 66 Grand Mall Bekasi 17135

Bth Sgr OB Pria,max 25th,Pny Sim,min SMK Jakbar,Ulet,Mau Krj,Pny Mtr.Hub: 021-56962883

Bth sgr Pramusaji Wnt rstrn Min.sma, B'pnmpln mnrik,max 25 thn Dtg lnsg intrw Senayan Arcadia Ground Floor unit X101-103 Jln New Delhi/9 Jkt 10270 (telp. 57901288/78)

Bth Sgr SA,Ka.Regu & Snr.Mknk pglm 2-5th u/mbl Toyota,Daihatsu,Isuzu (Authorized),Gaji Komp+Bonus.Krm:Hasta Servce Jl.Raya Lenteng Agung No.34

Bth sgr Staf Sekrtrs, Adm, Hrd ,Mktg(min.smu/smk)Acc(D3-S1 akt), pglmn, tg. jwb, teliti, enrjik & hndal, u/ditempkn di L.pulau & Jkt, krm: Gading Bukit Indah 5A/15 Klp Gading 14250

Bth sgr staff mktg(kode Rpm) s1 p/w max27th,adm(kode Rpa) min.smu/smk-S1 wnt max.27th pglmn,tg.jwb,teliti,enrjik& hrdal,u/ditempkn,di Klp Gading,krm:Po.Box 1453 Jkt 13014

Bth sgr Security, utk dtmptkn Disalah satu mall di Jaksel, Tinggi 168 cm/pria, min SMA, 20-30 th, pglmn/tdk, bw ijzah Asli, Dtg Lsg ke Jl. Raya Rawa Buntu No.1 BSD Serpong Tlp. 021-7561780

Bth Sgr Supervisor,kasir,Waitres Kafe di Mall besar di Jakbar Jakpus,Jaksel. Hp.08128012135

Bth sgr "Teknisi" pglmn Sound, Listrik,AC dll.Dtg lsg bawa CV lkp ke Inul Vizta GMP,Jl.Gajah Mada no.19-26 GMP lt.2 Jakpus

Bth sgr u/posisi acc/keu,umum, teknik,OB,driver.Syrt:P/W,max 32th,penglmn/non penglmn,min SMA.Lmrn via pos ke: Menara Imperium LG 27, Jl.HR.Rasuna Said,Kav 1 Jaksel (2 mggu)

Bth sgr: Driver (500 org) pglm min.2th, sdh pny sim A(B1), Trainer, Gondola, Security wnt Receptionist (50 org) cv bawa & intv lsg: PT.USC Jl.Raya Pondok Gede no.8 Jaktim,hari Senin-Jumat (28Nov-2Des)/ Email: usc_hrdcentre@yahoo.com fax/ tlp:021-8095783,021-80880189

Bth Sgr: Gudang,Min.D3.Krm Lmrn ke Jl.Tjg Duren Utara I No.3B Komp.Centra Bisnis Blok C6-C7/PO BOX 1118/JKB 11014

Bth sgr: Reporter, Artistik, Mar keting brpglman di media cetak. Kirim CV anda ke: rsupri2003@yahoo.com / pt_gwk@Figur.co.id

Bth Sgr: Spg/B,P:Smu,max.28th pglmn 1th Bid.yg sama,aktif, kmnktf, penamp.mnrk, fas: Gpk, instf,bns,Dtg intv ke:"Daal Derop" Jl.TB.Simatupang No.17 BL A3(sblh Lottemart Ps.Rebo). tlp:(021)8779-6565/6767

Bth sgr:1).Akunting,W,Max40th min D1,Pglm 1th,dibid.Akunting kuasai Ms.Office;2).SPG,W,Max 23th, TB: min 155cm, min SMU Hub: 021-6288443/Krm lmrn ke: widyastuti_vbi@yahoo.co.id

Bth Sgr:1.Office Mngr 2.Sales Elektrik 3.Sales Kimia 4.Adm Keuangan 5.Pmbt ktr,Syrt:min SMA,pria/wnt,Fresh Graduate/ pglm,pnmptn ktr daan mogot br Krm Lmr ke:Km.19 Daan Mogot Poris Paradise 2 B-12/7 Tgr

ULTIMATE-U
with Renē Suhardono

Great Impact Through Small Wins

WWW.WEARYOURLIFE.ORG

SUNGGUH beruntung bisa jadi bagian kelompok yang peduli untuk melakukan perubahan sekecil apa pun itu. Saya benar-benar merasakannya saat turut serta dalam keseruan dan kekhidmatan acara @WearYourLife akhir minggu lalu. Inisiatif berbagi cerita inspiratif dan bagi-bagi kaos bertuliskan "*My career is better than your holiday*" ini sepenuhnya dijalankan secara sukarela oleh karib pertemanan dalam Twitter. Tidak ada transaksi produk dan jasa. Tidak ada kompensasi finansial. Selain itu, tidak ada struktur organisasi ataupun prosedur kerja. Semua didasarkan pada keingintahuan, kemauan, dan kepedulian siapa saja yang mau terlibat. Lebih keren lagi, sekumpulan orang yang awalnya tidak saling mengenal dan tidak punya wadah formal ternyata bisa kompak berkolaborasi untuk mengadakan acara serentak di Jakarta, Yogyakarta, Surabaya, Malang, Denpasar dan beberapa kota lain pada hari yang sama.

Most people are dead long before they die. Time to wake up! Acara @WearYourLife di Jakarta diisi oleh cerita-cerita dahsyat dari @Hhardono mewakili gerakan #IndonesiaMengajar, @pasarsapi sebagai penggagas inisiatif @AkademiBerbagi, @RidwanKamil yang menyodorkan #IndonesiaMenginspirasi, dan masih banyak lagi yang lain. Kalau Anda masih belum paham siapa dan apakah mereka, saya rekomendasikan untuk segera mencari tahu dan mencari cara untuk turut berpartisipasi. Masing-masing inisiatif dengan kepedulian dan caranya tersendiri telah, sedang, dan akan terus berkiprah. Bagi saya, mereka adalah wujud nyata kemenangan-kemenangan kecil bagi bangsa Indonesia. Bagaimana dengan Anda?

Everybody needs small wins to keep the momentum going. Saya punya banyak mimpi untuk Indonesia. Bisa jadi terlalu banyak. Dalam dunia pendidikan, saya bermimpi bisa menghapus sistem penilaian yang semata didasarkan pada hasil ujian dan penilaian akademis lain. Saya berangan bisa meniadakan kurikulum yang sekadar disusun untuk memaksakan kehendak pihak tertentu tanpa memperhatikan aspirasi dan minat anak. Jujur saja, saya masih belum terbayang bagaimana caranya, tetapi kemenangan kecil saya adalah saat bisa mengajak Anda yang sedang membaca kolom ini untuk mulai punya kepedulian pada dunia pendidikan kita di Indonesia.

Small wins = making a difference whenever you can. Dalam lingkup bisnis dan ketenagakerjaan, betapa indahnya apabila perusahaan tidak lagi menerima karyawan atas dasar pendidikan, sertifikasi, pengalaman, atau kompetensi belaka. Betapa kerennya saat organisasi peduli, bertanya dan memberdayakan *passion* dan *purpose* setiap orang di dalamnya. Anda dan saya bisa mendapatkan kemenangan kecil sekarang saat kita menyatakan dengan lantang, "Ya, saya peduli akan *passion* dan *purpose* bagi saya dan siapa pun."

Kemenangan dahsyat adalah kemenangan-kemenangan kecil kolektif yang terjadi terus menerus secara berkesinambungan. Kemenangan kecil berawal dari kepedulian dan keberanian melakukan perubahan sekarang, besok, dan seterusnya. *If you don't stand for something, you'll fall for anything. Luctor et emergo – Carpe diem, carpe noctem!*

Rene Suhardono – CareerCoach & Pendiri ImpactFactory
Penulis buku: "Your Job is NOT Your Career" & "UltimateU"
Colek saya di twitter: @reneCC

Ayo pesan dan dapatkan kesempatan *ngobrol* dan *kongkow* bersama penulis buku ini.
Outlet yang dapat melayani:
TB Gramedia Jabodetabek dan
www.gramediashop, www.gramediaonline
atau hubungi : (021) 858 1763

KARIER

LOWONGAN

LAIN-LAIN

Bth Sgr: Supervisor,Min d3.Krm Lmrn ke Jl.Tjg Duren Utara I No.38 Komp.Centra Bisnis Blok C6-C7/PO BOX 1118/JKB 11014

Bth Sgr:1.Translator; Pria/Wnt, Fasih Bahasa Mandarin - Indo. Krm email : gzdianyi@126.com Hp: 0813.105 72796

Bth Sgr:Customer Service utk Tradisional Wedding Organizer di Kelapa Gading,Wnt,23-30thn, komuniaksi aktif,bisa komputer Hub:02183343823

Bth Sgr:Fashion Designer+Pola Wnt,Tkg Sample,Pglmn.Dtg lsg: Mangga Dua Raya Ruko Grand Butik A59 Tlp:021 6122329-30

Bth Sgr:Junior Auditor,Highly Motivated,Fast-Learner,S1 Akt, IPK Min.3,0 Krm Lmrn kapjlr@gmail.com/Jl.Raya Pondok Gede Plaza no2 Bekasi 17411

Bth sgr:Waiter/Kasir/Barista u/ resto,wnt,max28,SMA/sdrjtkrm ke Jl.Mangga Besar 8no 12 H-I

Bth sles brg2 tehnik / kawat las / mesin las,pglmn/ f.grade,bnyk rlsi kndraan sndr.krm cv + foto : hrd-wm@ymail.com (6696061)

Bth Sopir, Pria Max 40th,pglmn 2th, SIM B. Krm: Jl. Batu Tulis Raya 8A, JakPus

Bth SPG wnt u/pakain Abg,max 25th,Single,SMU.Hub:wiewie ruko Mahkota Ancol blk E no.5 -8 jl.RE.Martadinata ancol jakut

Bth SPV Landscape Max.35Th, Pglmn.Min.3th,lmr krm jl.Cemp. Putih Tgh 4B/1 Jakpus 10510

Bth Staff HRD P/W S1 Hukum Exp Min1th AdaMtrTau UU KetenagakerjaanKrmLmrnKeGd Pembina Graha Lt3 No302 Jl DI Panjaitan Kav 45 Jaktim Max1 Mgg

Bth Staff Kredit Mikro.u/Ambassador, MT.Haryono,TaMini,Compdka mas,Puri indah,Prmt hijau, ITC fatmawati, D3/S1max39th email: HRD@KLIKTOGO.INFO.

Bth Staff Survey Lapangan Llsn Geologi khss Mineral CV Kirim: Ruko Graha Arteri Mas Kav.60-61 Jl.Panjang No.68 Kedoya. Email: ptsgm@yahoo.com

Bth Supervisor u/ office fitting & interior gedung,pglm min 5th. Email CV: pt.pilar@yahoo.com

Bth Supir SIM B1,Max 35,tau jln ,ada mtr Krm Jl.Mangga Besar 6 Utara No 18 B-C Jkt 11150

Bth Supir,memiliki SIM B1,pglm & bisa mengendarai Froklift, menguasai JABOTABEK, Jujur, disiplin,loyal & bertg.jwb.Lmrn lkp ke PO BOX 2378 JKP 10023

Bth Supir,SIM A/B1. Phm Jl.Wil. DKI&sktrny.25-35th. SKCK. Lmr: Jl.P.Jayakarta 141/D16,JakPus

Bth teknik kimia,sbg quality analisis(QA)pglmn Min2th,krm cv:jl huseinSastranegara,komp nusa dua No.25 Jurumudi,Tgr 15124

Bth Teknisi Elektronika/Listrik & Sales Counter,P/W,Max 30Th Interview di Kedoya Duri Raya 4A-5A Kb Jeruk (Senin-Jumat)

Bth Teknisi komp,Pria Sgl max 27th D1 pglm lsg Hayam Wuruk 3QQ smpg tk buah Rejeki

Bth Tenaga Dinas Luar, motor pribadi,dom sekitar Klp Gading/ Pluit.PO BOX 1520 JKP 10015

Bth Tiketing pglmn Galileo System Dtg Lsg Kemtravel Jl Benda 23A Kemang Jksl(Ratna)

Bth.krywti prod.Llsn SPMA / SUPM Pr srtfksi Ass,pengawas prod makanan max.25th tdk berkacamata CV krm Jl. Cilandak Tengah No.35 Jaksel

Bth.sgr.security di Cikarang,sertfikat,min.SMA. Krm ke Jl.Gelora VII no.32 Palmerah Selatan, Jakpus. Hubungi: 5357602

Bth: 1).Sales Engineer: Usia 22 s/d 30th, Pend.SMU,Min 1th. 2). Teknisi: Usia 22 s/d 30th,Pend SMU/STM min 1th. 3).Supervisor Teknisi:Usia 22 s/d 30th, Pend D3,Min 3th. 4).Driver: Usia 25s/d 35th,Pend SMU/STM,min 1th. 5).Sales Adm: Usia 22 s/d 30th Pend:SMU/SMK, Min 1th. PO BOX 1335 Jakarta 10013

Bth: 1).Sales Produk Industri, pglm 2th,kndrn. 2).Admin Wnt, mahir computer,pglm 1th.CV ke PT.Bumimas, Jl.Sunter Karya Utara Blok G VI/48 Jkt 14350 Email : cysun123@gmail.com

Bth: 1.Ars(S1),kuasai 3D,A Cad P.Shop;2.Mandor/Plaksna,STM/ D3 buat RAB,SIM A/C.CV:Jl.Hj. Mrin No.12 Meruya Sltn Jakbar / primachrista_slm@yahoo.com

Bth: 1.Telemrktg: SMU, Kmptr, pglm 2th,minat penjualan. 2.IT Staff, Web Designer,HTML&CGI, corel freehand, Photoshop, Lan, Visual foxpro. Lmr: Yos Sudarso 115A,Kbn.Besar, Batu Ceper-Tgr 15122, Email: info@zip-in.com

Bth: 2 org Pelaksana Bgnan llsn STM Bgnan. Krm Lmrn: PO Box 8181 JKPCP 10510A

Bth: Admin & Bag.Pembelian Pria/Wnt,min.SMA Daan Mogot Poris. Hub: 021-92700680

BTH: Bank : 1.Account Officer (AO) 2.Ass.Acctg(D3 Acctg): 1,2 Pria/Wanita,(2)Min.Ipk 3.00,(1) SIM A/SIM C+Kndrn Min.D3; Tggl Depok,Bogor Sktrnya CV Lgkp Ke Bank DIFOBUTAMA, Jl.A.Rahman Hakim No.100, Beji Depok- 16421 atau email hrd.difobutama@yahoo.co.id

BTH: Data Entry Adm Wlcm Bpk/Ibu 35-60 Saja High Incm SMS 081298152947

Bth: Desain Grafis, Menguasai (Corel,Photoshop,dll), Pglmn CV:Wisma Laena,Lt.3,Jl.KH Abd.Syafi'i No.7 Tebet,Jaksel

Bth: Koord.SPG(D3), SPG(SMA) usia 23-29th. Lmrn lsg intrvw : PT.KAP(Salsa Kosmetik), Jl.Kapuk Muara Komp.DHI Blok PP 16 Jak-Ut 14460,Tlp:021.6669-5570

Bth: Manager Rest, Wnt, Pglmn u/Gandaria City.Lmrn:Bukit Golf Mediterania blok A-38 Pik,Jakut

Bth: Montir Diesel,Pglm min5th jujur,disiplin wkt. Hub:LD Motor Ancol.69833201/085640812443

Bth: Office Girl (W) Max 28Th, SMA,Dom. Ckarang, Kirim Lmr: Komp.Greenland,Blk.AB28 Delta Mas Cikarang Pusat

Bth: Personnel Manager Hotel, Wnt,single,35th,jiwa pemimpin, Kuasai computer.Kirim lmrn ke: sundus2312@gmail.com

Bth: Teknisi Telekomunikasi Bs Jaringan & Instalasi,Jabodetabek,(L),Max24Th,Single,SMK SimC+Mtor,Krm: info@git.co.id

Bth: SPV (D3) & Captain service (D1) max 28 th, Cashier, Junior crew & waiter/ss (SMA) max 26 th, P/Wnt. Lmran ke Jl Mangga Besar Raya no 57-A Jak Bar

Bth:*1.Adm Stock,Wnt,u/Luar kota,Min D3 Acc,*2.Supir truck SIM B1 / B1Um/B2,*3.Mekanik, Min STM T.Msn Produksi, *4. Accountg(Wnt)min D3 accountg ,*5.Kep.Gudang min STM/D3 **Semua Pglm Min 2Th,Usia Max 35Th.Dtg PT PKG Jl.Pangkalan 1 no.67 Bantar Gebang Bks T.82607652

Bth:1)AdmGudang(wnt).2)Jaga Toko,Syarat:(SMK-S1)Wnt,max 30th,Domisili Jbt 5&Sekitarnya. Hub:Lisna 0812.10.217146

Bth:1.Akunt,Wnt 25-40th.bisa Pajak,2.Penerjemah Trading, Pria 22-30th.3.Penerjemah Mandarin,Wnt 22-35th,4.HRD 22-35 th.Disiplin krj lebih diutmkn bs bhs mandarin/inggris lisan/ tulisan.Hub:082125235780

Bth:1.Estimator;min.STM jur. Bangunan;2.Teknisi Komputer; min.SMA/sdrjt.Srt Lmr & CV ke Komp.Mutiara Tmn Palem blok C5/5 Cengkareng Jkt 11730

Bth:1.Inst/Staf B.Ingg yg siap mngjar&karir sbg Mgr Cbg.P/W max 40th,D3/S1 B.Ingg;2.Kord/ Staf Mkt siap sbg Mgr Cbg.P/W max45th,min SMA++ sgl jrs,pny mtr;3.Sekretaris Presdir,Wnt, single,max27th,D3/S! PR/Sekrt .Inom:4-15jt/bl,askes,Tunj lain. LPIA Pusat.Prktrn Mall Klender B3/16-18 Jl.I Gusti Ngurah Rai Ph:8604218-8608154-91767453 ext.806/809 U/p:Sopian/Amelia

Bth:1.Kepala Cabang u/dealer sepeda motor di daerah Tambun /Bekasi, Pria, S1, Ulet, Jujur, Mampu bekerja dalam tekanan & target.Gaji tetap,Insentif, Asuransi Lmrn kirim PT.Sumber Multi Eramotor Gd.Konica Lt.2 Jl.Gn.Sahari Raya No.78 Jakpus

Bth:1.Tk AC,2.Roomboy,3.Admin 4.receptionis u/Htl:G.sahari ry 6 PT BPR danaUsaha ph6251679

Bth:2 org Mngr Produksi,Mngr QC,Manager sales (1,2,3 Pria), Min S1 Univ.terkemuka,Bhs.Ing & Jepang/Korea aktif,Gaji Negosiable,Staff Akunting,Wnt,min D3/S1 Aktnsi,Max 25th,mnrik, Lmrn: PO Box 1023 Bekasi MM2100 17520

Bth:Acc/Fin,Arsitek,Purchasing, Spv Lap,pglm, krj di Kelapa Gdg. veniafurniture.com,Menara BCA lt.50 GI,MH Thamrin no1 jakpus

Bth:Ass.keuangan,min SMK Ak Tau Dasar² Akun. Kntr: Kedaung Baru/Sewan-Tgr T:99303339

Bth:Graphic Designer & Drafter, STM/D3 Sipil,Pglmn di Building Contractor Min.2Th,Pria,Max 35 Th,Menguasai Autocad&D.Graphic,Gj 2,5-3JT,Asst Manajer,D3 /S1 Sipil,Pglmn Di Building Contractor Min.4th,Tertarik Marketing,Pria,Max 40Th,Gj 4-5jt. Hub:PT.Godong Ijo Asri,Jl.Raya Cinangka Km 10 No.60,Serua Sawangan Depok 02174701678, indo@godongijo.com,Bp.Endang

Bth:guru kls 1&2 SDITpamulang ,Muslimah,kreatif.0821117808 rosma_tiara@yahoo.co.id

Bth:Guru Mat/Fis/Kimia/SD Int'l diKelapa Gading/Pluit. Lmr:bimbelkursus@yahoo.com

Bth:Kasir,syrt:Wanita,max 32, berpglmn sbg Kasir,dom Bogor. Lmr PO BOX 339 Bogor 16002

Bth:Legal Consultan,SH(P) Single,Krm:CV Mandiri. Properti, Jl.Jembatan Tiga 2/i Jkt 14440

Bth:Operational bngkr/muat (P/W),Mkt(exim/dmstk),Staff Keu/akt(wnt)Adm operational, Tallyman/Cheker,Pengrs trailer, Spr trailer,max 28th,Pglmn min 2th bngkr/muat container,emkl, forwading,domestik dtng & krm lmrn:PT.Tas,Jl.Gorontalo III No.10,Tj.Priuk Email oprt: oprt.tas@gmail.com,Email keu/ akt:keu.tas76@gmail.com,email mkt:hrdtas@gmail.com

Bth:Pengemudi Rental.23-47th min SMA,Sim A/B Jabodetabek mess-kink grtis.Lgs tes:Jl.Mampang Prap.Raya 60,ph.28831887

Bth:Plksn Lpgn/Surveyer,D3, pglmn Rmh Mewah 2Th,Kond. Sdr Krm.PT.3D Gani Djemat Lt.6, Imam Bonjol No.76-78 Jakpus/Fax:021-3903578, eml: studio_3d70@rocketmail.com

Bth:PPIC,min.manajemen/Manajemen industri,GPA Min 3.0,usia Min28th,dewasa,tegas,Mandiri, Excellent In Time Management, Memiliki Pengalaman Relevan Min 1Th.Bersedia Shift.Krm CV: Jaya Agung Jl.Bendungan Hilir Raya No.9 JKP. Tlp.5708561

Bth:Pria u/bag.Design bs Corel & Photoshop,min.SMA,Max.30 th. Wnt Kreatif,bs mngarang & mengetik dgn 10 jari,min.SMA Max 30th Dtg lsg:Jl.Mangga XIV Blok F1 No.716, Green Ville Jakbar (5659493)

Bth:senior/Junior auditor utk KAP,D3/S1,P/W,DomCbbr&Sktr Menguasai B.Inggris,Lmrn&CV diemail ke:bs-in@hotmail.com

Bth:Staf Acc,D3/S1 Acc,IPK min 2,8 ;pglmn min1th lbh diutmkan bs lap.keu,Wnt max35th,T.Work Jujur,Teliti Dom.Cgkrg dsk;Krm lmrn:Rk.Tmn Palem Lestari blok B-18 No.19 G # 18 Jakbar 11730

Bth:Staf QCT(STM Tknik-Ms. Office) Supir 25Th,1Year Exp.PT Lucky Citra Aba di,Jl.Daan Mogot Km.14 No.168A JKT 11730

Bth:Tkg Bubut & Las (STM), Drafter Autocad D3 Mesin, Spesialis Cat Duko pngalaman min 2th HRD Jl Telesonic Km 8,Jatake-Tgr 0215902365-70

Bth:Waiter/ss Sma,max24th,u/ Rest Saung Galah.bw lmrn ke Jl. Wolter Monginsidi No.77 Jaksel

Bthsgr:Interior Designer,3DMax CAD, Adobe,Sketsa kreatif. CV + Porfolio:Jl.Raya Cilegon-Serang KM.6 (Naomi Interior) Serang Barat - Banten

BU: Tk. Setting Pglm Cetakan, Coredraw, Photoshop, Adm, Follow Up,Courier,Sales.Lamaran Ke: Jl. D No.35A Rt10/17, Jelambar Aladin Teluk Gong, Jakut 14450 Telp: 66697389

BUSINESS Engineering For Expatriate, Degree With Year Working Exp.$3.000-$5.000/Mth, 021 3605 3013

Butuh Drafter Arsitek,ditempatkan Kelapa Gading. CV ke yos@serafindo.com

Butuh IT Sekolah Kristen Cengkareng.Hub:6610018 / hrd@paradise-com.co.id

Butuh segera:Desain Grafis & Drafter Grafis pengalaman utk daerah sunter ph:021-99724690

Butuh Kasir (W), Cook (P/W) & Waiter/s Pglmn, Max.27Thn, u/ Resto Jepang Lmrn Lsg Bawa Ke Jl.Wijaya II No.122 Jaksel

Butuh Pembukuan pengalaman min llsn SMEA sederajat,lmrn krm ke Taman Surya 2Blok D1/1 Pegadungan Kalideres Jak-Bar

Butuh segera Receptionist & Childcare, di kelapa gading. Bisa Inggris, hrs sayang anak2. krm cv:mary_ang@icanclub.biz

Butuh sgr Mrktng&Admin P/W, min SMA/sdrj,Selling kill,meng. Ms.office.Lmr ke PT.Borobudur Computindo Mutiara Taman Palem A15/36 Cengkareng-Jakbar, Tlp:081288999017,Up.Bp.Feri

Butuh Sgr Pelaksana Bangunan Gedung&Pabrik/Gudang, Pglmn 1th.Po.box 4496 kd:37 Jkt11044

Butuh: Marketing Manager & Sales Supervisor, pengalaman bdg Supermarket.Lamaran krm ke PO.BOX 5188/JKTF 11051

Butuh: Salesman/Girl ****** Technician Electro ********* Admin Ringan ***** Email: kmcdent@cbn.net.id or Post: Jl.Kyai Tapa 5AB jkt 11440

Butuh:1)Umum(Pria),2)Admin (Wnt),3)Gudang(Pria)SMU/S1. Lmr viapos Komp Glodok Jaya no.55 Jl.Hym Wuruk Jkt 11180

Cafe&Rest crWaitress wnt,Kopi Barista,Cook Helper,max 28th. CV+foto:Cideng Barat 60,jakpus

Cakrawala Residance Hotel, Urgnt:Roomboy,Fo,Hk,Banquet, Cook,Steward,Waiter,ValetPrkg P/W,SMA/D3,max.35th,Pnmptn Awal Des'11. Walkin: 26Nov-2Des '11.Jl.Meruya Utra 12A (100m dr Bussines Park)Smpg PKS Kb.Jeruk 11620 PoBox6309

Cari : Estimator & Drafter Konstruksi Baja Hub : 08122383839 marshalpratama@yahoo.com

Cari P/W Head Adm max.30th min D3 pglmn di leasing 3th bjiwa pemimpin,Surveyor max. 35th min SMU,py kend.krm lmr PT.CCM Jl.Ir H Juanda no.50 komp Ciputat Indah Permai blok D no.23 Ciputat Tgr 15419

Cari Sales & Purchase Officer, Wnt,SMU/D3/S1,18-30th,Dmsli Jakbar.Krm CV,Fotokopi KTP, Ijazah&KK:Jl.Telepon Kota No. 11B Pasar Pagi Jakbar 11230

Cari:1.Supir Pribadi,LK 25-45th, Pglmn 3th,diutmkn doms Bogor, 2.Guru Mat,Wnt 20-40th,pglmn, 3.Guru Mandarin 20-50th,Pglmn Lmrn krm Via Pos: Jl.Alaydrus no.75 AB Jakarta 10130

Cari:Receptionist/Kasir u/Salon max 25 th min SMA,penamp.menarik.Srt Lmrn kirim kePT.Peter F.Saerang Gdg Central Cikini Jl.Cikini Raya No 60 V-Y Jakpus

CHOOSE (P/F time)input dt Entry Doc P/W 40-60 saja Great Inc*081218418517

Communication Manager, Eng, S1, 3Year Exp, Exec Look,±10Jt, maysa.soeharto@yahoo.com

Cost Controller min.D3/S1 Sipil bs baca gmbr,mgrti proses proyek & mgerti bhn bgnan krm CV ke Prime Property Jl. Cipete Raya No.15A-B Jak-Sel 12410

Cr 1)Bbrp Tng.Pelaksana Bgnan ke Jl.Kosambi Ry No.16 Duri Kosambi-Cengkareng Jakbar11750

Cr : CS(W). Kurir (lk², SIM C&A) Dtg lgs Jl.Blvrd Ry Blok TT2/17 Klp Gdg. 4530407, 4527196-97

Cr Acc & Tax.Ass Spv.Pnglmn Citra Business Park Blok G/16 Kalideres.E:ecsika@yahoo.com

Cr Designer 3D u/Prshn Design& build pameran,diutmkn dom Jak Bar.Lmr+CV: atndin@gmail.com

Cr Helper SMA Sdrjt 25-35Th Dom.Swgn.Suka Anak2 u/ Kbrshn Ruang&Siswa.Hub:Sklh Jari Kcl Ruko Swgn Permai Dpk 0251 8612421-087878600940

Cr I/p 18th smu,u/adm,acc exc,sls support.intrv snn-jmt gd.cyber2 lt.19.087888507056

Cr:Arsitek&Intr Design,Pglm2th Bs.AutoCad.CV:Ruko Alam Sutera Town Center Blok G 10/22

Cr:Asisten Apoteker 8org,Wnt, Pglmn Min.1Thn, Email CV + Pasfoto ke:jid_zont@yahoo.com

Cr:staf tiketing wnt,Staf umum pria, max.30th, bs kmptr, tggl kmyrn;Supir Pglm.02191755666

CS Export for Forwarder,female S1 grad,exp.,good english.CV to: transcss@indo.net.id

Cust Service/Admin,Wnt,max 29th,Gaji 1Jt+,Lok.Pluit,Jakut. 08121020828 / vegs@swgo.net

Dicari Programmer / Web Design bs c++, JAVA. Krm CV:Po Box 1669-Jkp 10016

Dbth:staff adm/mrkt,operator forklift,lmr krm ke Pergd 3in1 Blok C No.3A,Jl Industri I No.6,Jatake Tangerang

Dbthkan Sgr Drafter/Staff Teknik,Syrt Pend Stm/D3 Teknik, Pngalmn Min 1 Th,Bsa Autocad. Krm Lmrn Ke Jl Kemang Pratama Blok AM 5C Bekasi 17116

Dbthkan utk posisi:Adm 5,Rcpts 2,Staf gudang, Keu 3, MDP 10. Pria/wnt llsn SLTA-S1 Usia max 27th.Tdk sdg krja/kuliah. Bwa surat lmrn lgs intrv ke PT Expansi Citra Terpadu Jl.Jatinegara timur Komp Ruko Bona gabe Blok A No 10 Lt.2 Kp Melayu Jakarta timur Contact: Chika (021) 94174176

Dbthkn Asisten Notaris-PPAT pglmn min 3th, SH. CV krm: Jl. TirtayasaVII/75 KbyBaruJaksel

Dbthkn guru smp,S1 20-35th Wnt.pglm,dom tgr ingg aktif jln. permatasari A12 No.9 lippokrwc

Dbthkn Kurir, Pnya motor, SMA, berpglmn wilayah Jabotabek.Ke PT.Batara Jl.Gudang Peluru Blk.B1/16 Tebet

Dbthkn L/P SMA sbg TSO bawa CV lengkap ke Jl.Ciputat Raya no.100 Tanah Kusir. PT.Cahaya Agung Abadi 081286292128

Dbthkn Marketing & Accounting Wnt, min D3, singel, max30th. Diutamakan Tangerang dstr. CV ke: tunggal.chakra@yahoo.com

Dbthkn Messgr, Driver, Counter Pglmn 1th, Datang Langsung, Wisma Laena Lt. 4, 8282442

Dbthkn Perawat u/Praktek Dokter,Daerah Keb-Baru,Jaksel/llsn Akper-SPK,Wnt/081298628703

Dbthkn Staff Wnt QC Min.D3 PPIC Min.D3 teknik indstr, ACC.Min.D3 acc Laborat Min.D1 kimia textile teknisi msn textile pria min.SMK Textile max.35th krm lmrn lkp ke PO.BOX 421 TNG 15001

Dbthkn staff admin,mekanik dan supir forklift,lmrn krm ke Kwsn Segitiga Emas Jababeka Blok B No.5 Cikarang

DBTHKN Trainer MKT P/W min SMU/sdrjt max. 35th bs Komp.pglmn min 2th. Wlk In 28 Nov jm 10-15 ke Plaza Kalibata Lat.Lobby L/29 Jl.Raya Kalibata JakSel T.7901678/ 70638291

DBTHKN Trainer MKT P/W min.SMU/sdrjt max. 35th, bs Komp, pglmn min. 2th.Wlk In 27 Nov jm 11-15 ke Grand ITC Permata Hijau Lt.LG unit 9 Jl.Soepono Artori Prmata Hijau.JKS/53664279-70638231

Dbthkn: Adm (Wnt),SMK/sdrjt, Fresh Graduate; Sales (Pria), max 30th,pny mtr+hp,u/ditempatkn di Jkt & Tgr. Krm CV ke P.Jayakarta 123 No.32 JakPus

Dcr 20 llsn smu/d3 u/staf public relation u/prshn ternama ada training hub: 75907529, Bintaro 90464729, Dpk Asri 95031917

Dcr 25 lls smu/d3 u/staf fo,fb, hk u/di hotel berbintang ada training Ciputat 7406083,Bekasi 8811168, Jtwaringin 8460924,

Dcr 25 lls smu/d3 u/staf ticket ing,ground Hanling,ada training: Rudy 021-7691250, 46249005

DCR arsitek,int.design(wnt) S1,Autocad,3DSmax, pglm min 1th, Inovatif, kreatif, Krm CV: Po Box 1669-Jkp 10016

Dcr Asst Mgr Toko,P,min D3, Ada mtr,SIM A&C,Min peng 1th. Krm lmrn ke Daan Mogot I No.8

Dcr Desain Grafis, min D3/S1, pglm min.1th,max.25th,sgt di bthkn memiliki kemampuan Adobe Illustrator/C.Draw,Adobe Pagemaker&P.shop yg sgt baik. Krm ke: Graha Chantia lt.2 (3x3/pacific),Jl.Bangka Ry No.6 Kemang-Jaksel 12720. Email: hello@tigakalitiga.com

Dcr Mekanik Heater,S1 Elektro, Lam Gunung Baja,Jl.Kapuk kmal Muara Raya no.118Rawa Melati *** Tlp:5554118/19 *** Email: hermanto_gbpi@yahoo.com

Dcr S1 Design Int.mx27th mahir 3D&fotoshop.Krm CV&Portfolio SKY Design Jl.Taman Delima V no.25.Tanjung Duren,Jkbr 11470

Dcr Sgr Senior Graphic Designer D3,Pglmn diDesign Fancy & Undangan,Harus Bisa Illustrator & Photoshop,Ngerti Offset Printing,Dom.Tangerang. Email ke: sales@kdsindonesia.com

Dcr staf fnce wnt,max30th,min d3,bs exel.ogie plasa siliwangi no.8 pamulang.91309309

DCR Staff Freelance Data Entry,max60th,±10jt/Mgg (Cash).HP:0812.1011.8083

Dcr:1)IT Engineer,pglmn Setup OS,paham setup network,mampu Troubleshoot hardware/software, paham OS windows 2003/ 2008, 2)Drafter Autocad,bs gbr Tehnik Mechanical & Electric, brtggjwb hsl krj,pribadi simple, luwes,bs krj lpgan,mdh bergaul, komunikatif,lmrn krm ke HRD Manager PO.Box 1596 JKS-12015, Plg lmbt tgl 30/11/2011

Dcr:2 Supir,tggl drh sktr Kuningan,Jaksel. Krm:Jl.PT.Angke no.97 Jakbar tlp/fax 5663743

Dcr:Pngjr Bimbel Mat,Fis,K,Bio, In,Ing,dll.Llsn PTN max27th.Lmrn Ke KSM Jl.Salemba I/24C Jkt

Design/Setting u/perctkan bs C Draw/F.hand/ilustrator in Desi gn output film.:5696.5449/3492

Dev di Jkt Butuh: Arsitek bgnan rmh tinggal,pglm min1th,Autocad,3D.CV:suyono18@gmail.com

Developer Bth:Pengawas Lap. pglmn,diutmkn.S1 Tehnik Sipil u/penempatan di Jakarta.Krm Lmran ke Gd.Gado² Boplo Lt.3, Jl.RS.Fatmawati No.19 Jaksel

Di Bthkan:Senior Auditor.Pglmn 2Th. Pend.S1, Krm Ke:KAP. Akhyadi Wadisono Jl.Tebet Raya No.22 D Jaksel 12810 Tlp.021-83705320

Dibth Acc(S1), Kpl Pabrik (Wnt, S1/D3), Mrktg/Sales (Wnt,S1/ D3), Adm (D3/S1, Wnt) & Kpl. Gudang (S1/D3) di Bid. textile. Krm: Po Box 4744 JKTF 11047

Dibth sgr Quality Surveyor (QS) syrt: Pria, max.40th, S1/min.D3 Tehnik SPL,pglm 3th,menguasai Pembuatan Rab,Ms.Project, Autocad, Sap/Etag5&Ms.Office.Cv & Forpolio. Kirim: narwastu. rancangbangun@yahoo.com

Dibth: Estimator,S1 Sipil,pria; Arsitek,S1; IT,S1; Bag Umum (siap tugas luar kota).Lmr krm ke Jl.GajahMada 117-118 Jkt Barat

Dibthkan : 1.KA.Gudang, 2.HRD, 3.Adm Penjualan, syrt : usia 25-35th ,pglmn min 3th;Adm Penjualan: Ing+.Kirim ke:Komp.Nusa Dua No.57-58 Jl.Husein Sastra Negara,Jurumudi Tng 15124

Dibthkan Asisten Apoteker,Wnt Llsn SMF.Hub: Apotik Tg.Duren Raya. Telp: 5682184/5685034

Dibthkan Asisten Notaris/PPAT min MKn & Staff min SMA yg sudah Pglmn. Lmrn dikirim lsg ke PO BOX 4095 JKTJ 13300.

Dibthkan Kepala Produksi Pria Max 35th Pglmn Min 3th Pend MinD3 Mampu Mengoperasikan Ms.Office kawasan Pulogadung Kirim lamaran ke PO BOX.3001 JKP 10030 dengan Kode:K.P

Dibthkan Marketing dan Adm, P/W,usia max 35th.Metland Menteng blok K6/3a,jaktim

Dibthkan sgr Bagian PPIC, pend minSMA/D3,max 30th,B.Inggris aktif, penglm di garment/baru, bnr2 mau kerja. Hubungi: Bpk Mulyadi/ Ibu Imelda. PT. Star Camtex Telp:021-44820134

Dibthkan Sgr Supir Direksi,Pria maks usia 45th,pglm sbg Supir Direksi,memiliki sim A/B1,& menguasai jln di Jkt.bersedia ditmptkan di wil Fatmawati atau Klp Gading.Lmrn diantar/ kirim ke hrd Directorate,Wisma AMG,Jl. Rs.Fatmawati No.29, Jaksel 124 30 atau Wisma AMG,Jl.Griya Utama Raya Kav. 6-8,Sunter Kamayoran 14350

Dibthkan Surveyor, Kolektor, ADM/Kasir.Jl.Teluk Gong Raya No.3A Hub:6681715 / 99740466

Dibthkan: Driver (2org), Pglmn 3thn, memiliki SIM A&C, Dom. Cengkareng&Karawaci.KrmLmrn Ke: Gd.Graha Timas, Jl.Tanah Abang 2 No.81 Jak Pus 10160

Dibthkn Kary.Resto P/W, mnrk SMK/sdrjt,max 25th,copy ijazah Trans.nilai,KTP,ket.sht,skkb Foto Br 4x6, kirim lmrn ke HRD Gd.Bakso Atom Lt.3 Jl.Ir.H. Juanda No.1 Gintung Ciputat (sebelah Giant Gintung)

Dibthkan: java programmer,min D3,memiliki pengetahuan java language,tugas luar kota,kirim ke PT.Value quest-graha mandiri lt.12a Jl.Imam Bonjol no.61 Menteng - Jakpus 10310

Dibthkan:Penterjemah Bhs Mandarin &English.Menguasai Word ,Excel.Internet.Wanita 23 -35th. Lamaran fax ke:021-5437 5576

Dibthkan:Sales mrktg&adm wnt min:21-27th krm lmrn:PT.Solid Pradhana perkantoran ruko Kb Jeruk Permai Ry No.01B.JakBar

Dibthkn 1.Staff Kreatif 2.Staff Operational Persy min D3 Broad casting.dtg lsg Radio cakrawala Jl.Hayam Wuruk No.108 Perkantoran Hayam Wuruk Plaza Lt.2

Dibthkn cook & waiter p/w u/ cafe di penvill lmrn lkp ke kemang 1a/23-Jaksel 12730

Dibthkn HRD Manager Pglm 5th laki² Max 35th Pkj Krs mengerti peraturan undang² ketenagakerjaan,computer,kawasan Pulo gadung dengan Kode:H.R.D

Dibthkn karyawan massage/lulur/ Temiri,Khs Wnt.Ke: Pinangsia Blok I No.11.Tlp:55778448

Dibthkn Kepala Cabang/B.Mgr Utk Dealer 3S Yamaha Max36th (P/W) D3/S1 Jujur Dspln Pglmn Sungguh²berkarir Interview hub 021-95298371 Terlebih Dulu&CV Lamaran Dibawa Ke Jl Wibawa Mukti 2(Komsen)No64 Jatiasih

Dibthkn sgr Acc/IT/Marketing& sales.syarat:D3 akunt/D3 komp /smu,single max 25th pglm min 2th.Lmrn kirim ke Ruko Paramount Sparks C 30,Jl.Ry Klp Dua,Gading Serpong-Tgr 15810

Dibthkn Sgr Bag. Prdksi Bakery Pria/Wanita.Max 25Th.Diutmkn Llsan Boga Utk Wilayah Jakarta Bogor,Tngrang. CV Ke: erdekaka @gmail.com, Fax: 02175407466, Telp: 0817627252.

Dibthkn sgr Dr Umum,Prwt (D3) Ass Apoteker (SMF/D3),Analis Lab (D3/Ik),Marktg(D3,pglmn, Kndrn sndr,SIM C),Driver (SIM A) SMK tata boga,Krm ke Klinik Al-Fauzan Jl.Ry Condet No.13 Balekambang Jaktim 8096968

Dibthkn sgr Staff Oprsnal, Pria, Min.SMU, Sedia krj Shift, SIM C & Motor,ke:PT.Armorindo Artha, Ruko Mahkota Mas blok K No.10,Jl.MH.Thamrin,Cikokol

Dibthkn sgr. 1.Bag Pembelian (Wnt,bs mndrn) 2.Staf Gdng(P, Smu,bs packing).Lmrn krm/antar Ke Jl.Kemukus 32 Blok C/2-4 Jkt-Kota. Telp.021-6929041 Hp 08128668525 Up.Ibu Wan Wan

Dibthkn sgr: Guru PG TK & SD. Untuk:Star International School Kirim ke:Jl.Pertamina B No:72A Kranggan Jati Sampurna 17433

Dibthkn Teknisi Listrik,Pria max 35thn,Pglmn 5thn, Jl.Wijaya 13 No.45, Keb.Baru, Jaksel. HP. 08118112385 / 7200725.

Dibthkn:Driver,Pria,max 35th, pglmn 1th,dom jakpus,jakut,Jak sel,jaktim,dapat A/T & M/T, kirimkan CV,ft trbaru ftcpi SIM,KTP,SKKB ke HRD PT.LIG Insrnce,Plaza BII Tower II Lt.25,Jl.M.Thamrin No.51, Jakpus 10350

Dibutuhkan Designer Yang BerPengalaman Untuk Pakaian Fashion Wanita Umur Max Dibawah 32th Hub:0811.911689

Dibutuhkan Dokter/Perawat/ Beautician,jjr,dedikasi,serius. Krm ke HRD Tmn Palem Lestari Blok AA2/1 Cengkareng 11730

Dibutuhkan Drafter menguasai Tekla -Staff Accounting, D3 Accounting, -Staff Adm menguasai office 2007. Jl. Utama Modern blok F4-5, Modern Industri Cikande, Serang, Banten, email ke : hrd_logamagung@ymail.com

Dibutuhkan karyawan bag lapangan, laki2 usia 20-27, pny mtr, simC, simA, minat krm cv lgkp ke PT Morning dew ind.Jl Mbs Hankam 20 setu cpy jaktim 02184308053

Dibutuhkan Segera : 1) Sarjana Sipil (S1), menguasai Program SAP 2000, 2) Drafter Sipil min STM menguasai Program Auto Cad. Lamaran ditujukan ke: PT. ATRYA Jln. Cikapayang No. 11 Bandung 40132 Hub : Telp. (022) - 4214122

Dibutuhkan segera sales SPV,Sales, Sales Merchandiser(SMD), SPG/B,Admin Staff. Mobilitas. Pglm diut.Pnmpln Mnrk.Lamrn Lkp: PT.LULU INDONUSA. PO. BOX 1214 JKT 11012 (Max.7 hr)

Dibutuhkan segera yg mahir mengerjakan Dokumen Import Hub:021-6631030

Dibutuhkan segera, Manager Operasional Courier wilayah Tanjung Pinang, Pekan Baru, Balikpapan, Samarinda dan Banjarmasin dengan syarat, Usia Muda, Pendidikan S1, Pekerja Keras, Mengerti Wilayah, Berpengalaman. Aplikasi dan CV via email dadung03@yahoo.com

Dibutuhkan segera: Fashion advisor & assistant production. Requirement:wanita,usia 25-30 thn, min pendidikan D3/S1, pglmn min 3thn,berpenampilan menarik,dpt berkomunikasi dlm b.Inggris dgn baik.Lmrn dkirim ke Jl.Senopati raya no.7A lat.3 jak-sel 12190, email: gold modeinternational@gmail.com

Dibutuhkan segera:1.Acc staff (D3 Peng.3th) 2.Ass Mgr Acc (S1 Peng.5th) dtg lsg Wwcr 28-30 Nov'11 Bawa CV lengkap PT.SCS Jl.Raya Serpong KM.7 (Blkng Plaza Serpong) Diut. Domisili Serpong/Tgr

Dibutuhkan Supir,Pengalaman Matic,Krm FCopy Ijzh SMU,SIM A,Rwyt Hidup,No.Tlp.Kirim ke PO BOX 4180 / JKTM 12700

Dibutuhkan Tukang Pola Yang BerPengalaman Untuk Pakaian Fashion Wanita Umur Max Dibawah 35th Hub:0811.911689

Dibutuhkan Tutor Full Time Pria /Wanita,S1,max 32th Lancar berbahasa inggris,Interview lsng Senin-Jumat 28 Nov-2 Des 2011,pk 10.00-16.00 English For Success Gd.Menara Thamrin Lt.3A (depan Htl Sari Pan Pacific) Jl.MH.Thamrin Kav.3 Jak-Pus Telp:39830167

Dibutuhkan: Arsitek/Interior/ Sipil Arsitek menguasai Autocad,3D Max,Photoshop,Sipil menguasai Sap,Rab,dan design struktur.Fresh Graduate are welcome.CV Po Box 7535 Jkb 11075 E:sukses_jkt@yahoo.com

Dicari Koord.Cab pglm min 2th di marketing.Pndidikn min D3. hub: Ph 021-34271029,7691250

Dicari As.Apt Farmasi. Utk Apotik Jl.Saharjo Tebet. Telp.8304829, 8294531

Dicari Asst Manager & Operator Komp Toko Repro & Digital Print D3,SMA,pglmn min 2th Menguasai Prog Ai,Corel,Free H Gaji mnrik 4246338-23779933

Dicari Designer Fashion Wanita Berpengalaman.Hubungi ke: 08111 777 514

Dicari Finance & Acc,Wnita,Min S1 Akuntan,menguasai komputr pglmn min.1th;marketing pglmn min.1th,bisa kmptr,kepribadian &komunikasi baik;SPG min.SMU Max,25th,Bersedia Kerja Shift pnampilan menarik;CS bs kmptr pnglmn 1th,dpt komunikasi dgn baik; Email gtindos@gmail.com

Dicari Guru Bimbel utk TK-SD, energik,pglmn,sayang ank²,jam kerja Senen-Jumat 13.00-17.00 Lmrn ke:Bimbel Bintang Kecil Jl.Kartini 7B no.5 JakPus

Dicari Manager Toko,Pria/Wnt Max.35Th,Pnglmn Min 2Th.Krm CV K.Jl.lap Roos rya no.10 tebet

Dicari oleh:"Amo café & karaoke keluarga": Koki, Coffee Maker, Supervisor café/karaoke,waiter, teknisi.Krm: ruko Boulevardraya blok WA2 no26-27,klpgading

Dicari Sales Engineer, Sales Counter utk Distributor Alat Listrik. Lam ke Gunung Sahari Raya 60-63/D-10, JakPus

Dicari Segera Karyawan Restoran: Cook, Greeter, Cashier, Waitress, Waiter, Helper. Kirim CV Ke Queen Palace, Jln. Roa Malaka Utara No.49, Jakarta Barat.

Dicari segera:Koki&Asisten Koki utk Perumahan,P/W,Max.40th, Pglmn dibidang masak min.3th, lokasi Jkt Utara&sedia tinggal ditempat. Kirim Lmrn lengkap ke:Po Box 3625 JKT 10036

Dicari Segera:Tukang Pola Dress Butik&Designer berpengalaman, bisa Grading & Draping Hub. 021 - 92021908 Cengkareng Jak-Bar

Dicari Sekretaris, Aktif Bhs Inggris, Diutamakan Sastra Inggris & Mandarin. Ke Po Box 4203 JKP 10042 & email: izzilink@hotmail.com

Dicari Sgr Kepala Gudang Pria, S1, usia maks 35 thn Pengalaman min 2 thn sbg kep.gudang dom daerah tng Krm lmrn ke : yana@onduro.co.id

Dicari Sgr SPG/SPB untuk mall, Akunting,Supir,OB.SMS nama, usia,tinggi,posisi yg dilmr ke 087855019488

Dicari sgr:Cook,Helper,Waiters, Cheff bpglm,Adm u Resto Japan Lmrn:Meruya Ilir 16A/5844050

Dicari Stylist/Kapster,P/W,max 35th,Pglm,memiliki Skill rambut &Make-up,Rmh,penmpln mnrk, u/di Villa Tmn Bandara,Dadap, Kosambi Tgr.Krm Po.Box 4052 JKTF 11040/salonjj@ymail.com

Dicari Supervisor retur barang S1,pglmn,bs comptr,Pria/Wnt max 35th.Lmrn dtg lsg Jl.Pluit Raya 19 komplk sanken Blok G2

Dicari Tng Pijat Wajah Trapi kecantikan,Ahli Kesehatan&Kelangsingan Hub:0812 94 161635

Dicari Tukang Pola Baju Wnt konveksi pglmn. Hub. Bu Lim 021-6328433 , 0811987758

Dicari Waitress,Barista, Wnt, umur max 25 thn, berpenmpln menarik. Kirim Lamaran ke Misticanza Sahid Sudirman Residence lobby Jl.Jend.Sudirman 86 Jakarta 10220.

Dicari: Estimator & Pelaksana Proyek (min.STM Bangunn,pria) Lamaran kirim ke Jl.Pangkalan Jati Raya I no.1A,lt.2 Pangkalan Jati Limo Cinere (Top Urgent)

Dicari: Sopir, Domisili: Cilandak Pd Labu,Lbk Bls,Ciputat,Jkt Sel CV Kirim: Jl.Cik Ditiro: 56 Menteng.Jak PUs.Ibu Puji

Dicari: Sopir, u/Oprs ktr; Sim A, max45th,Dom.JakBar/JakUt, alamat lkp Hub: 021.6333 001

Dicari:Marketing SMA/sederajt u/daerah Citywalk jak-pus Kirim CV ke PT. EPI. Jl. Tanjung Duren barat 6 no.16.021-5670627

Dicari:sekretaris Llsn akademi skrtrs, meng.Bhs Inggris/komp. adm lls SMK akuntsi,bs komp Lmr+gaji krm ke Po.Box 1223/ Jkb/11012/sppjkt83@gmail.com

Dicari:Teknisi Laboratorium Gigi Kirim Alamat:PT PGM Apartemen Taman Gloria Lt. 3A Jl.Kyai Tapa 215 Jakarta Barat 11440

Dicr Admin Wnt min SMU Jujur, Teliti.* Sales P/W,SIM C.Ruko Green Garden Blk Z2/22 Jakbar

Dicr Sales Obat u/Apotik pglm 1th,sim C bs wil.jakut Dt base &Kurir sim C,kuasai wil. pgln 1th,Jl.Batu Ceper V/28 Jkp

Dicr:1.Kepala Gudang,Pria,Usia max.35,Min.SMA/Sdrjt,Supel, Teliti&brsdia bekrj krs.2.Staff Adm.Gudang,Wnt usia max 35, min.SMA/Sdrjt,Supel,Teliti & bersedia bkrj krs,Mngrti Komputer Domisili Cengkareng.Plamar yg bermnat dtg lsg/via pos ke Po Box 5216 JKTF 11052 Jkt 11052

Dicr:Karywan/ti Utk Adm & Mrkting max 35th pend.min SMA sdrjt Hub:Jenny 6917678

Dicr:Kpl Pbrk yg pglm Injection Thermoforing,Blowin,Lok Tgrg Lmrr:Jl.Perjuangan Komp Green Garden Blk Z2/57 Jkt 11520

Distributor Nestle, Indofood, Tropical Bth sgr: (1) Telo+Adm, Wnt,SLTA,max 28th, (2) Sales, SLTA pny mtr,max 35th. krm Lmrn: PT.MSN Jl.Yos Sudarso Kav.46-48 Blk C1A,Jakut

Distributor Telekomunikasi Nasional Butuh IT / CS / Kanvas SMA/SMK Maks 26th. Kirim Ke: HRD Jl.Tanah Abang 2/87B Jkt

DNA GROUP
Butuh Cepat 30 SPG, 15 Staf Promo, 5 PR. Max 25th, Salary 2-4jt/bln Interview Jl.Caringin No.2A Dpn RS Tarakan Cideng Harmoni Jakpus email: dnahrd@yahoo.com

Dokter Praktek Sekitar Rs. Husada, Ingin Cari Pengganti Dr.Wanita 40-50th. Punya Izin Praktek DKI Pusat.SMS : 0812 - 8011 - 1266

Drafter utk Baja Ringan,Lancar Autocad & Office,max.27th.Krm CV ke Jl.Boulevard Raya RA 27 no.9 Klp Gdg 14930 ph.4516499

Drillers, Drill Supervisor, Drill Mechanics, Project Admin Logistic for Diamond Core Drilling Mining Company. Send CV to Fax : 021-7291143 Email : pmcjkt@gmail.com

DrafterminSTM/D3/S1,Autocad bs baca gmbr, sketch up+V-Ray, Photoshop/corel draw krm CV ke Prime Property Jl. Cipete Raya No.15A-B Jak-Sel 12410

Engineer ME (rmh tinggal): Pria max.35th,SIM A/C,pglmn 2-3th Kirim ke :Jl.Rajasa I No.3,Jaksel

English tchr needed f/kndrgrten CV to Kiddieclub@gmail.com or Jl Tomang Asli no 2 Jkt 11430

English Teacher Needed,Female, Single, 21-30yrs,D3/S1,Training Provided. Lokasi Pademangan - JakUt , 021- 6414345

English Teacher, Female, Energetic. Ruko Sentra Eropa G-9, Kota Wisata 16968

English Teacher, S1, Female,FT. Experience with Int'l student, good remuneration. CV:Pndk Indah Plaza I, UA-41, Lt.2/Ph: 751 4251 or jkt.vacancy@gmail.com

EVENT VICTORIAN ALBUM
Need: P/W 10Spv,25 Stf promo, 10 TL,Ada training.Supel, Kmnktf,400-1jt/mgg SMU-S1 max 28th Jl.Ry ftmawati Rk ftmwati mas B-214 Dkt RS Setia mitra,Reva 96355407 titans.flyers11@gmail.com

Fastfood Rest:1)Acc Mgr(Bgr), 2)SPV/Crew,3)Tek,4)Adm/Cost Poin 2-4 Tgrg.CV fax(021)8791 5902 / dosa2000@yahoo.com

Freight forwarder&courier company is seeking marketing manager 26-32 years old min 3years experinces min S1 cv.to:hrd @amco.co.id(latest 15 dec2011)

Fresh Graduate any major S1, Carrier in Personal Finance Consulting, Income 5-20 million by performance. Interview appt by sms only: 081807568868

Garment Bth: Admin,Wnt,Mhr Excel, SMU/D3/S1, Lmr Lkp:Jl. Jemb.Dua Ry 82BU Jakut 14450

Garment Cibitung:EDP,Exp-Imp, HRD Mgr,Merchandiser,Pattern Marker, Accounting. * Send To : **** wina@smc.klw.co.id **** ***anolda.n@smc.klw.co.id***

General Contractor Membthkan: 1)Arsitek(S1),P/W,Lancar Autocad,Bisa 3D,Penglm min 2Th, 2)Supervisor & Surveyor,STM/ D3 Sipil,Pria,Penglm dibidnya min 2Th, 3)Estimator,S1/D3 Sipil,P/W,Pngalaman min 2Th, Krm Lmrn Ke: Jl.Mandala Raya No.29 Tomang Jak-Bar 11440 Email Ke:hanada@cbn.net.id

Geotechnical Engineer&S1 Sipil peng min 1th,p/w dom Tgr&sktr headoffice@pratamawidya.com

Graphic Design,min.SLTA,kuasai C.Draw,F.hand,InDesign, P.shop. Email:kathacakti@yahoo.com

Gru Les SMA: All,Mat,Fis,Kim, Bio;SD(Wnt): All,Sempoa,Eng, Mand; Senen 08158918456

Guru Bhs Inggris & Mandarin Wnt Utk Kls 7 ke rmh di Klp. Gading.krm CV & Pnwrn honor richardmakumba@yahoo.com

Guru Mandarin,wanita,max.35 th, dom.Sunter dan sekitarnya Hub. telp.94005567

HR Recruitment, Min 26Th, D3, Komp, Inggris, Pglmn, Inc ±7Jt, Dspln,Siap Krj, 087877434917

HRD Support,Minimal D3,Komp, Eng, Fresh Grad Wlc, Inc ±5Jt, Gd Team Work. 081219238578

HRD/Finance Mgr,Min 26Th,D3/ S1,dspln,ulet,ing(pasif)m office Siap krj,Inc nego. 08161484962

Islamic Bilingual School Mutiara Harapan in bintaro jaya is now hiring Primary Teacher,Secondary Teacher And Accounting Staff Requirement: Min.S1 degree, fluent in English and Min.2 years Experience. Send CV to : mharapan@gmail.com

Ka.Cab,Mngr Pnddkan,Custumer Service,Pengajar ttp u/bimbel BTA8 Group Jakarta, Fas:Gapok Tunj Kesehatan & Jabatan,Bns Profit Share,Krm Lmran ke:Jl. Siliwangi 7E Depok Ph:7777686 Email : bta_mab@yahoo.com

Kami Persh Consumer good bth: 1.Kepala Produksi & Wakil,Pria, S1,Pengl 5th dibidnya,max.35th 2.Operator Produksi, Pria,D3 tehnik mesin,Penglm 3th dibidnya,max.35th 3.Accounting,wnt D3 Acct,Penglm 2th dibidnya, max.28th.Lmr krm:PT.Mulyatek Kreasi Andalan Kebun Jeruk Plaza blk E/1 Jl.Raya Pejuangan Kebon Jeruk JakBar 11530 email:choco_lezat@yahoo.co.id

Kami perusahaan yang sedang berkembang dikota Tangerang membutuhkan: 1.Bagian Keuangan min.D3 Akutansi,mengerti Pajak. 2.Bagian ADM min.SMK jurusan Akutansi. Lamaran via pos ke: PO.BOX 96-CLT/TNG

Kapster, ast stylist, spa therapis brpnglmn min 1thn. Cengkareng, JakBar. Sms 08119408567

Karcher Bali Cr Mrktg, Admin, Tekns,Supir,Kos dijamin, 0361-8683000 vidia.white@gmx.net

Klinik Kecantikan Bth : Resepsionis,Syrt:Wanita,blm mnkh,Max 25th,Lulusan SLTA/ sdrjt.Lmrn: Tmn Semanan Indah Blk ND No.23 Jak-Bar 11750

Kntr Karawaci Bth: Tknisi Msn min STM Elktro, max 25th Mrktg & Telemrktg, max 30th, min SMU, comp, ing psf (all), kmksi baik, bs fliwup, cktn, ony trgt pnjln. Skrts wnt, S1, max 35th, comp, ing, pglmn kmnksi baik, bs atur krywn Krm: koirian888@gmail.com only qualified applcnt !!

Kolektor(COL-K) Pria max 30th, SMA/sdrjt,jujur,knd sdri+Sim C CV+kode lmrn PT.Jaya Utama Anugerah Raya, Gambir Expo Blok D/9 PRJ-Kemayoran 10620

Konsultan Arsitek Interior di JKT Barat Mangga Besar, cari drafter (CAD) dan pengawas lapangan, Pria min SMK/S1, menguasai gambar kerja, email: yudhanarta@gmail.com

Konsultan Interior mbthkn,tng tetap Arsitek yg menguasai autocad utk menterjemahkan gambar interior menjadi gambar kerja Hub: 0816066652

Kontraktor AC Bth sgr bbrp: Drafter, S1/D3 Teknik, bisa Autocad.Lam sblm 5 Des 2011 ke:pt.mitramas@yahoo.com

Kontraktor AC bth sgr bbrp: Keuangan,S1 Akuntansi,Max 25 th.Lam sblm 5 Desember 2011 ke:pt.mitramas@yahoo.com

Kontraktor Building Di Cikarang Bth:1.Civil Engineering Min.D3 Sipil,Bisa SAP 2000, Auto CAD, Pglm Min.2Th 2.Drafter Min D3 Sipil, Bisa Auto CAD,3D,Pglm Min.3Th. Hub 021.70744764

Kontraktor Bth Sgr : Arsitek Syrt: Gmbr Krj & Estimasi "Furnitur+Interior+ARS/SPL". Project Supervisor(Min.STM) Dmsl TNG/JKB,Kndr Mlk Sndr. Lmrn &Foto Krm:IR.Titin B.Bjr Wijaya A23/No.12-TNG

Kontraktor Butuh Banyak : 1) Engineering 2) Drafter, Syarat : Min STM,Gaji Mnrk CV Lkp ke P.Jayakarta 45 Blok C27 Jak-Bar

Kontraktor di Grogol Butuh: 1).Arsitek Pengalaman min 1th Menguasai Autocad & 3Dsmax 2).Drafter Pglmn min3th, Menguasai Autocad & 3Dsmax 3).Estimator,Pengalaman Rmh Tinggal bisa Microsoft.Office 4). Admin Proyek,Pglmn 2th Portofolio di email : lini_talenta@yahoo.com

Kontraktor Interior & Furniture bth 1.Drafter(D3/S1)bs 3D Max & ACAD; 2.Supervisor (D3/S1) Pglm di proyek interior retail. CV:Jl.Bintara Jaya 55A Bek-Bar 17136 / adaide_hrd@yahoo.com

Kontraktor Pipa Gas cr Plaksana /Adm Project D3/STM, jujur kerja keras, bs ACAD.Krm lmrn ke : nixindo.utama@yahoo.com

Kontraktor Rmh Tgl Bth:Arsitek S1,bs Autocad,3D,max 30th; Pelaksana Lapangan min.SMA/ STM,bs bc gmbr,max 30th. CV krm: dutakreasi01@gmail.com atau ke: Duta Kreasi, Jl.Pulau Panjang I Blok M-1 no.9 Taman Permata Buana Jakbar 11610

Kontrktr Bth:Akunt Pglm.3th,Arsitek Plksna Pglm.5th,Lmrn krm : Komp.Grogol Permai Blok H/24 Jl.Latumenten No.19 JKT 11460

Lemb Pend di KG Bth Pengajar wnt S1/D3 Ing max.30th,suka anak,Tlp:45854270,45854389

Logistic min.STM/D3 Sipil mgrti bhn bgnan & mgerti proses kerja proyek, krm CV ke Prime Property Jl. Cipete Raya No.15A-B Jak-Sel 12410

Looking for english teachr & Asst teachr,bring CV to Jl. Pos Pengumben Raya No.10 Jak-Bar, Call 021-5864439.

Low d Cengkarng PT.Chatrindo! Bth staf Adm,Oprator,Gdng,OB. min.SMU/K,max 28th,single. Lmrn lsg:Tmn.Palem Lestari Rk Fantasi Y.26 dkt pintu air Cengkareng, trkhr 03 Des '11, Pkl: 10-16.00,Ph:021-33736797

Low Teknisi, listrik, kulkas, AC, SMK/STM listrik, 25th maks, lamaran via pos ke Manda, Kartika Alam III/49, Jakarta 12310. 2 minggu maks.

LOWONGAN!! Persh. industry bth 100 krywn staff umum,Adm,Recept,Keu,Gdng,Cs,OB. syrt: min.smu,max. 27th.Lmrn:CV.ACP Jl.Ir.H.Juanda Ruko no.75R Ciputat(kanan Giant gintung). Pk: 10-16.00, plng lmbt 03 Des'11. mess Gratis.

Management Trainee, Min D3, komp,eng,fresh grad wlc,inc±5Jt Good Comm. 085885101056

Manager Hotel, Wanita single 35th,jiwa pemimpin,tinggal di hotel, kuasai Inggris. Lmrn: sundus2312@gmail.com

Manager Program, Wnt, Sgl, 23-29th, D3 komp, Dom Sel Jkt CV, Foto Email: nadia@rap.co.id Atau Fax : 021. 5296 3041

Mandarin teacher,full/part time Jkt Area,Min S1, 1Year Exp. CV + Photo To: hrd@sibschool.com

Marketing Mngr -Gudang -Adm -Sekretaris - IT - Web Design -Sopir B1, Email: bs1@dr.com

Marketing Support,P/W,max 25 th,min SMA,bs Autocad,Corel, pny motor.Hub:0812 2895 4398

Membutuhkan 28 staf tetap u/ posisi ob,adm,recept&gdg.pend minSMA/K,max.28th,single. No agency.Antr lgsg brkas lamaran krja ke: Rk.Srengseng Mas Jl. Srengseng ry 118G.Tlp: 5858386

Need 1 mkt, 1 acct, min D3,fem, Exp, Send Compl CV in Eng to PT.ECO International (trading co), ecoindonesia@gmail.com

Needed: pre-school & kindergarten teachers (guru2 KB-TK)in Cirebon area, CV to: wsett72 @yahoo.com / fax: 4416109

Needed:Eng Teachers for children-adults for Cirebon area pls send your cv to: wsett72@ yahoo.com/fax:021-4416109

Notaris Di Tangerang Bth Staff Auditor. Ruko Golden Madrid 2 H-10 BSD City Tangsel

One Stop Service (Showroom, Bengkel,Spareparts)Motor CBU Bth Sgr Tng Krj Ahli&Pglm Di Motor Utk Posisi:Kpl Cbg(Max 40th),Sales Luar(Ada Kndaraan Pribadi),SPG/SPB,SalesCounter ,Service Advisor,Kasir Bengkel, Dtg Lgs Ke:Jl.Arteri Kelapa Dua No.88A-C,Kebon Jeruk,Jak-Bar

Part Time Data Analysis ±20Jt/ Project Data. Min.S1. Call Now 081287241890

Pattern maker/pola (w) utk busna wnta(Butik) pgl.min.2th Pend.D3/S1 krmCV Cipete Ry No.15C Jak-Sel 12410

Pbrik Elektro:Sls,Gdg,QC,Prod, Adm.Pglm1th Smu,cv:Pinangsia Timur No.22L Jakarta 11110

Pbrk Plstk Cari Sgr:1.Kep Pabrik 2.Kep Produksi; 3.Kep Accountg; 4.Purchsng; 5.Mktg 6.HRD,Pglm Min 5th,Max 35th.08881401942

Peluang karir utk pssi data entry,tlmrktg,adm,krm cv+lmrn ke po box 2689 jkp 10026

Percetakan Bth Adm, Staff & QC PPIC. P/W,Max 35Th, Min D3. Jl.P.Tubagus Angke Komp. BNI Blok ii No.2, Jak-Bar / mja.labelindo2002@yahoo.com

Pers Fabricator Baja Bth Engineer&Estimator,Syrt:D3/S1 T. Sipil&Stm Bgn,Lncr Excel&Autocad bs gambar baja,Cantumkan Gaji diinginkan,Krm Cv lkp: pippinleonardo@gmail.com atau PT.Yamasteel Indonesia,Jl.Griya Agung 15/16 Sunter Jkt 14350

Pers Travel bth 2Org P/W,Tiketing,Min.SMA,lsg:Noble Travel jl. Makaliwe 1/3 Rt.1/7 Grogol JB

Pers.Retail BB,HP,Laptop bth: Cust.Service ada pglmn.Mrktg, Adm collection,semua pglm3th+ referensi,Hub.7397187,7291380

Persh Alkes bth:1.Marketing Presentasi;2.Apteker P/W,S1 max 35th;3.Resoptionis Wnt, SMU,max 25th.Lmm Hub: 021-45876094 atau Email ke: yanuarthrist96@yahoo.com

Persh dstrib.brkmbg bth staf/ SPV Prchasing,fin,acc,adm,pglm min2th,D3/S1.Jl. Sultan Iskandar Muda/15B Arteri Pl.Jaksel diah@melodiamusik.com

Persh Interior bth pengawas Lap.min STM peng min 1 th pny kend.sendiri Lmr ke imajiasrise laras@yahoo.com/fax 7404749

Persh IT yg sdg brkmbng mmbthkn WebDeveloper (PHP), pria/wnt, D3, pglm min 2th, Bs PHP&SQL, PHP framework (spt CodeIgniter/Yii), AJAX, Javascripts Framewok, Mgrti Apliksi CMS spt Joomla, dmsili Jkt, krm lmrn ke hrd@dhaft.com

Persh Skincare Membutuhkan Senior Acc,Mrktg Beauty&Konsultan Advs Therapis SPA Beautycian Bersedia ditempatkan di Luar Kota.Lamaran Lgs Ruko Mega Grosir ITC Cempaka Mas Blok M/6,Jakpus.

Persh swasta bergerak dibdg tekstil(perajutan) Bth sgr Designer.P/W max 30th,min D3 ,menguasai Coreldraw&Photoshop,menguasai design&pola T-shirt,diutmkan yg berpglmn, jujur,teliti&cekatan.Krm lmr ke: PO BOX 1940 JKP 10019

Pershn AMDK bth sgr:1.HRD/ GA Spv.Pria S1 Hukum max 35th, pglm min 35th,2.ACC&Finance Staff Wnt minD3 Acc mengerti Pajak max 35th pglm 2th, Teknisi STM,Lmm lgkp krm ke Jl.Perhubungan No.45 Kebayoran-Lama, Jakarta12240

Pershn M&E Cont.Bth:1.Project Mgr,min D3 T.Elektro, Pglm min 5th, 2.Engineer min STM Lstrk bs Autocad,Lmr krm ke PT CP Jl. Rawamangun No.54 Jkt 10570

Pershn.yg berkmbng pesat bth bbrp K'yawan 1.Salesman Retail Pria,SMA,pny Mtr penglm.sales tacking order,2.Driver,Pria, Pny.SIM A/B,3.SPG(Sls Promotion Girl)Wnt,SMU dpt b'krja sama dlm satu team.Lmrn+CV ke:HRD Dept,Jl.Tnh Abang II No.57A Jakpus 10160

Personal Assistant,Fem,Max35, Gd Look,Eng,Independent,dcpln ±9jt. kavinnkho@yahoo.com

Perus Kontraktor Butuh : SPV Lapangan (D3), Mandor Bgnan, Kepala Tukang,Tkg Listrik (STM Instalasi Listrik) Pglmn Min.3th Lmm dikrm ke Kav. Polri A6 / 160,Jelambar, Jak-Bar,11460

Perush Comp Bth: Driver (Pria/ SMA/ SIM B1/ Max.35) Krm Lam ke : Jl. Mangga Dua Raya RBB Blok F7 No.14 Jakarta Pusat Telp: 021-30554243

Perush sdg ekspansi Bth Sgr: Draftor,Estimator, Arsitek, P/W max.37th,bs Autocad,2D,3D,min D3,Pglmn min1th.Lmrn:Jl.Kapuk Kamal Muara IX/28A Jakut / E: yohanna.hananta@penguin.co.id

Perush.Industri Tiang Pancang Mencari: Project Engineer Pria, S1 Sipil berpglmn. Lmr Kirim ke: Jl.Pegangsaan Dua No.66 Jakarta 14250

Perush.Otomotif yg b'kmbg bth: Ka.Bengkel,SA,Ka.lapangan,Mekanik/AC,pglmn ±5th,92865019

Perushaan Garment Export bth: Senior Exim (Pglmn urus diBea Cukai,BL,Skep,PEB/PIB)Lsng ke Ruko Cempaka Mas Blok D1/32 (Jam 13-16, S/d Tgl.02 Des '11)

Perushn Kosmetik yg sdg bekmbng membthkn Beutician syrt Penmpln menrk& berpnglm lmrn &CV ke Jl.RS.Fatmawati No.15 Koml.D'best Blok A10 Jaksel

Pglm 2 th HRD Mgr SH/S1 Electrc Eng. Drafter D3/S1/ST PT. MJL Proyek Kuningan City Jl. Prof. Dr Satrio Kav.18 Lt.8 Kuningan Jaksel 12940 tlp.52962242

Pma Electronik component maker at Cikarang: 1.Senior sales & mktg: female, min.3yrs exp fluent in engl, comp, able to work inderpently, skills of presentation & negotiation, 2.Material control: female, min.3yrs exp, engl, comp. send cv to: diana@pttai.co.id or call: 89830123 Ibu Diana/Mona

PPJK Airport pria max35th tuk input PIB+PEB krm cv.Fax:53791 57.email:bagus2608@yahoo.com

Programmer: pria, wajib mnguasai program visual basic 6.0 microsoft acces 2007,crystal repo rt 8,5,jam krj senin-jumat, lokasi kantor Klp Gading, krm cv ke: itme@indosat.net.id

Project Mgr Interior,Pria,Pglmn min 1th Bid.Interior,Kend Sdri, mampu krj dibwh tekann.email: rivia@vharapan.co.id/pos Jl.Makaliwel/20C grogol jakbar11450

Prsahaan Contractor yg sedang berkembang membutuhkn:Project Coordinator(S1 sipil/arsitek Pglm 5th) Estimator Manager (S1 Sipil/Arsitek,Pglm 5th), Pengawas Proyek(D3,Pglm 2th) Staff Accounting(S1 Akutansi wnt,pglm3th)stafAdm(minSMA /sdrj,wnt mnguasai MS office) lmrn lkp krm:Ruko Alderon jl DaanMogot 119 blk C6-7 jakbar

Prsh Afl.Int cari: 1.Auditor min S1,pglm min 1th di KAP, 2.Tax Consultant,S1 Tax/Brevet, pglm min 1th,3.Driver,SLA, pglm,bs matic,dom sktr Tebet. Lmrn PO Box 8177 JKS TT 12081

Prsh di bidang Properti bth: 1. Admin,min SMA, kuasai kompt; 2.Surveyor, min SMA punya kend.sendiri, 3.Legal (bisa mengurus surat2) 4.Office Boy.Lmr krm lsg ke: Aprt Simprug Indah, Jl. Teuku Nyak Arif (Arteri Simprug) 8 TK 5 Kebayoran Lama, Jakarta Selatan 12220

Prsh dibid Perdagangan mmbthkan Karyawan dibid:A.Accounting:S1/max 35th.B.Adm:D1-Akntansi/30th.C:Manager Toko:S1 /pglm 1th.D.Kasir:SMU/max 27 th/pgl.E.SPG:SMU/max 23th/pglm.F.Personal Asstn:Pria/max 30th.krm lmrn+CV ke Jl.Lauser No.70-C Mayestik Jaksel.

Prsh Panel Maker Bth Sgr: Ass Mgr Pabrik,Drafter Industri,Pembelian,Accounting. Syrt: Pglmn,Min SMU/SMK,Pria/Wnt .Data krm Ke Jl.Raya Buaran No6 Duren Sawit JakTim 13440

Prsh parkir terbesar,Secure Parking bth 500p/w,max28th, kasir/spp, petugas parkir/spl sma/sdrj,penmptn Jabodetabek Bw Lmr & lsg tes diktr Secure Parking, info lkp telp: 021-626.5868 / sms: 0816.4222.910 ** "Tidak Dipungut Biaya" **

Prsh yg sedang berkembang bth scptnya tng Staf Karyawan/ti kontrak baru u/ posisi: ADM, SPG/SPB, Kurir,Gudang,OB,MD. Antar Lmrn lsg ke Jl.Raya Pasar Minggu Komp.Ruko Rajawali blk B1 (Smpg terminal Psr Minggu)

Prshn jasa cr:Junior Accounting, Asst.Secretary, P/W min S1, Jr&bertgg jwb,Dom.Jakarta,bs computer&B.ing,Pglmn min2th, Krm CV & srt Lmrn kerja ke: nawa_meyka@ymail.com

KARIER

LOWONGAN

LAIN-LAIN

Prsh.baru bth Kabag produksi & Kabag Personalia, syrt: max. 35th, min.D3, tdk sdg bekerja, lok.kerja: Klari-Karawang Tmr bw lmr (tulis tangan) ke: Gading Mediterania Residences CA/01 /17H, Jl.Bukit Gading Raya Klp Gading, jakut, telp: 021-30042652 / 30042653 interview Sabtu&Minggu (jam.10-15.00)

Prsh.bid.foods & baverages bth :1.Helper, 2.Spg/spb, 3.Kasir syrt: wnt min.sma/sdrjt (3), p/w (1,2), max.25th (1,2,3), bs ms.off (2,3) bsedia shift (1,2, 3), inovatf, kreatf, pglmn nilai+, rajin,jujur, tekun, krm lmr + cv ke: Home Made, Jl.Gading Kirana Raya A.II no.1 Kelapa Gading,Jakut

Prsh.bid.foods & baverages bth: 1.Fin, 2.Baker, 3.Adm, syrt: min.sma/sdrjt smk/D3 (1), p/w (1,2,3), min.D3 Tata Boga/perhtlan (2), 30th (1,2), 25th (3), pglmn bid.bakery/pastry (2), bs buat lap.keu (1), bisa ms.off (1,3) bsedia shift (2,3) innovatf & kreatf, pglmn nilai+ rjin, jjr & tekun, krm lmr lkp+ cv:Home Made,Jl.Gading Kirana Ry A.II/1 Klp Gading,Jakut

Prsh.Forwarder Asing Di Sunter Bth:Imprt Dokumen Staf,Bs Ktik PDE (Consol), (W) pengalaman CV Po Box 3848 JKP 10038

Prshan Kontraktor Mbthkan 1.Direktur Marketing 2.Manager Marketing Syarat : S1/D3 Teknik Sipil, Pnglmn Proyek (Drainase, Jalan, Pengerukan & Pengurugan, Pemipaan Air Bersih) CV PO.BOX 8159 JKSTT 12820

Prshn Cat Bth Sgr: 1)U/Bag.Lab (P/W)Smak(Sklh Mngh Analis Kmia)D3,Max25Th,Tdk Pglm, 2) Sales DK&LK,Min.SMA,Knl Wil . Jkt&Jabar,Pglm 1Th Bhn Bangunan Dapat Gj+Kmsi+Insntf Krm: Jl.Jembatan II(Gang Jankung) No.11 FF Jakut 14450

Prshn Manufaktur Besi & Baja Bth:Driver,Pria,Max.30th,punya SIM A,Pglmn Min 1Th,Disiplin, Jujur,Pekerja Krs,Min SMA.Krm Lmr: PT.Apora Indusma Jl.Pulo kambing ry Kav.6 Jaktim 13930

Prshn Pkbnan mbthkn Sopir Ops, Pria 30-40 th, pnmpln bersih & mnrk, TB min 165 cm, BB max 75 kg, min SLTA, tdk merokok, dom Jkt, hapal Jln Jkt,Min 3 th pnglmn sbg sopir. krm lmrn ke PO BOX 2050 Jkt 10001

Prshn Sablon Bordir Membthkn: Design Graphis,Adm Follow Up. Bs B.Inggrs,Tkg Ctk Kaos,Oprtr Msn Bordir,Lmr Lsg Ke:Jl.Bhakti Mulia Raya No.9,Rt09/02,Tgl Alur,Kalideres Jakarta Barat

Prshn Supp Kaleng di Ciputat bth sgr HRD & Adm min SMK menguasai Ms Office Dom Pondok Ranji & Sktrnya krm lmr Po Box 005.CPA KSBJ 15224A

PrshnFarmasi Nasional Bth Sgr: A)Mrktg Mgr.B)Sales Mgr.C) Regional Sales Mgr.D)Area Spv E)Medical Sales Representative F)Salesman OTC Sel.Indonesia, syrt:P/W,max35th,minD3 pglm, min 2th dijab yang sama,Komunikatif,Jujur.Lamaran Lengkap Ke sharkom8@gmail.com

Prush P'ctkn bth:Adm(min SMA mx25th) & Mrktg (Wnt,mx35th pglmn jd Mrktg) Hub: PT.Mukti Indo Utama Jl.Muwardi Raya No.15-16 Grogol Jakbar Tlp.5647015/5670183

Public Relation Corporate, Min D3/S1,Exp/Fresh Graduate,±Rp 10jt-Rp 15jt, "0818 0832 1496

Ready working at Oversea?send resume to: ali_pur@ymail.com call: 081380163185

Receptionist/FO,max30th,D1htl krj shift,pnmpln mnrk,email: bfnhrd03@yahoo.co.id; T:021-80215027

Rest Bth Sgr Lsg Krj Waitress Pglm,diutmkan lok Serpong,Mgr Operasional,Pglm diRest Chinese Food.Jl.Hayam Wuruk 125H

Rest franchise diPIM:Pluit:MKG bth Waiters;kasir. P/W SMU,mx 25th,min155cm,pglm min1th,Jl. RE.Martadinata Ruko Mahkota Ancol blk DS3 Jakut.F:64701749

Rest.Chinese Food(Kota)Bth: Cashiers & Waiters,Wnt,D3(Cashiers),SLTA(Waiters), Pglmn min3th,siap krj 2shift,dlm team &diBwh Tekanan.Walk in intrvw CV,Lkp,Foto Warna 4x6(2lbr),Jl. Labu no.10,mangga besar jakbar 021-6280716,94573141 (Nancy)

Resto Asian Foods butuh: 1).Service Crews,Pria,min SMA Hotel/Tata Boga,memiliki SIM C. 2).Kitchen Crews min SMA Hotel/Tata Boga, menguasai masakan Chinese Foods min 1th. Walk in interview,hari Selasa 29 Nov, Pkl.9-14 di Chopstix, Plaza Adorama Lt.2 Jl.Kemang Raya No.17 Jaksel

Rigging Engineer min 2 years Construction exp. responsible for all rigging plan & calc Bachelor Degree in civil/mechanical, familiar with crane, interpret crane load charts, knowledge rigging hardware & safe practies, soil type & soil bearing capacity, can use CAD, work in Luwuk Sulawesi Tengah , duration 2.5 yrs, send CV to kktkm@po.jaring.my

Rmh Sakit swasta di Jaksel bth: Ass.Apoteker(AA)wnt,SMF. Admin/Kasir,Wnt DIII.krm lmrn lkp : PO BOX 4792 JKTM 12700

Saint Peter's looking for: English Teachers & Admnstrtion Hold a relevant degree, Fluent in English. Send to : jobs@saintpeter.sch.id

Satpam,Min.SMU Max.25th Tb.168cm krm Fcopy ijazah SMU,CV,rwyt hdp,No.tlp ke PO.BOX 4180/JKTM 12700

Sbh Prshn bergerak dibid.Suku Cadang Roda dua mncr: Salesman,Accounting,Kasir,P/W,mpy kend.roda dua. Lmrn: Ruko Permata Ancol Blok G 36/37 Jl.RE Martadinata Jakut

Sebuah prshn Nas. yg sdg b'kembang mencari professional: 1. Sekretaris; Wnt,min D3 jrsn Sekretaris,fasih bhs.Ingg, pnpln mnrik,2.Kasir; min D3,diutmkn pglmn. Syarat Umum: Max 25th, mampu kerja sndri,bs.Ms.Office Lmrn E: endugointernasional@gmail.com

SPG/SPB,U/Dept. Store. Pglm, Garment,Max23Th,TB160Cm, Kirim Jl.Mangga 2 Raya, Komp. RukoTekstil C.5/10(6126986/89

Sgr Adm,Drafter,Gudang,Accnt, Pjk/Keu,Min.SMEA/Sdrjt/D3/ P/W/Max.25Th,Bs Kmputer:PT. East Varia Indonusa Jl.P. Jayakarta 123 Komp.Melawan No.26/84,Jakarta Pusat 10730

Secure Parking,prsh parkir terbesar bth 500p/w,max28th kasir/spp, petugas parkir/spl sma/sdrj,penmptn Jabodetabek Bw Lmr & lsg tes diktr Secure Parking, info lkp telp: 021-626.5868 / sms: 0816.4222.910 ** "Tidak Dipungut Biaya" **

Sopir,Pglm Tahu jalan Jabodeta bek,SIM A, Via Post,Kenari Baru Lt.IV S 419,Salemba Jak-Pus

Spa mgr,gro,cs,adm,sms cv u/ cab.Pdk Indah:0878-77261111 Cab.Klp Gading:0852-20007997

Spg/adm,wnt/pria,19-23th, min SMU/D3.Elegant Tailor,Jl.Hayam Wuruk no.114/2A.6492572

Spv,pria,30th, S1 T.Industri/Mnj Mktg Prod Cat Jabodetabek.Lmr :Jl.Cipaku I/10, Jaksel. 722 0832

Staf Import/PPIC(SMK/D3/S1) Lokasi kerja Dadap, lamaran kirim ke Pergudangan Pantai Indah Dadap Blok G3 Jl. Raya Perancis 2 Dadap Email : hrd_teckindo@nusa.net.id.com

Staf Ticketng & Mktg TourTravel PT.Midas Nusantara:Jl.Pusdiklat Depnaker/25 Jaktim T:8002244, 08111836686,08111899351. E:midas.nusantara@yahoo.co.id

Supir Direksi ;max.30th, Sim A Dom Bangka & Sktrnya.Lmrn ke: Jl.Cipaku I/10,Jaksel.T:7220 832

Supir Sedan Pribadi bisa Matic ditmptkan di Green Garden.Hub. Duri Selatan I No.2 Rt.012/01 Jembatan V Jakbar(jam kantor)

Supir,Pria,sgle,sim A,max 25th, CV:Jl.Hayam Wuruk 127,Gd.Ltc Lt.1 B2 no.1(11180)t:62320671

Surveyor ke RMH/KTR. Pny Motor, Laporan Via HP, di training. CV ke hr@rms-id.com

Teknisi max35th,pny kendaraan +sim C,pny pngtahuan computer & jaringan tlkomunikasi krm cv ke:techme1@indosat.net.id

Teknisi Pria,SMK Elektro,sing le Max 25th,CV Ke recruitment @adaptive.co.id bts 10'des

Telemarketing Exec,Exp 2Year, smart,motivated,goodcomm±5jt jalatamaartha@rocketmail.com

The Algerian Embassy in Jakarta is looking for qualified person to fill the position as Translator in Arabic-Indonesian/Indonesian - Arabic.Send Your CV to Jl. HR.Rasuna Said Kav.X-1 Kuningan 12940 Jaksel.For more info call: (021)525-4809 / 525-4719.

The Lounge Int'l Airport Soe-ta need Receptionist Male/female min.SMK/D3 grad,1yr exp,speak in English,Hight min.160cm,max 26yrs old. Call 087870297998 (Bp.Hadi) Or Email to: titiantiti@yahoo.com

TK di Menteng bth guru lulusan psi/pdk. Mahir bhs ing. Pengalaman min 1 thn. Krm CV info@phoenixkidsindonesia.com

Tkg Bubut bisa Bikin Matris Pria,Pnglmn min 2th.Lamaran Kirim Jl.Perdana Kav K-143 Jak-Bar.Telp: 5688630.

Trainer full time BPR&Kop.Simpan pinjam mbl ke kab di P.Jawa Diut.bisa training motivasi/leadership.SentraDana Jl.Prapanca Ry No.33 Keb Baru jks.maitrecruitment.sentradana@yahoo.com

Training&Development,min26th S1,pglm,min1th,komp,ing,inc±5 jt.Supel.siap krj. 085885080998

Urgent!!! One expanding travel agent looking for Ticketing, Hotel/Tour,Admin staff min.D3 grad.3yrs related working exp. knowledge of comptr & English Interested and serious please send yr CV:PO.BOX 5249/JKTF 11052 before than 3nd Des'11

URGENT Required Staf Freelance(Data Entry, ±$1000/ week/Cash.081298767537

Urgent! Supervisor Project(SP), P/W, bs memimpin,dsipln,jujur, teliti,tegas,pny Sim A.bisa word excel.Lmr via pos:Jl.P.Jayakarta 135 No. B11, JKT 10730 (Shr)

Urgent! Teknisi, Kontrak 2-3bln. Syrt:STM,pglm,dspln,bs listrik, Wiring.Lmrn via pos:Jl.P.Jayakarta 135,B11, JKT 10730

Urgent!!:1.SPV Ticketing Intl sertifikat Abacus,Galileo & ber pengalaman arrange Tour (1 org).2.SPV Sales yang berpengalaman di Corporate & retail, mempunyai base pelanggan corporate.Bdmsli di Jaktim/Utr, min 25th,lbh diutmkn Pria,etos kerja tinggi & target oriented. Gaji & insentif OK. Krm lmrn ke: pulomas@asiawisata.com

Urgently Needed:Course Consultant,Marketing,Acc.Min D3,Max 26,Fluent In English. Cv: 738 81925: Fax or bintaro@ef.com

Utk Interior Design, 3D Image Illustrator, 3D Max, VRay, krm cth gbr: Po Box 1510 JKS 12014

Waiter/tres,18-30th,giat,mnrk, dtglsg pk3-4 sore:Kedai3Nyonya MT.Haryono kav 8 TIS Square

Walk in interview bth sgr 1) Waiter/ss min SMA gj ± 1,6jt 2) Accounting gj ± 3jt 3) Barista gj ± 1,8jt 4) cashier gj ± 2jt 5) pastry gj ± 2jt all exp 2 years.E: ratiratirestaurant@yahoo.com

Walk In Interview, Usaha Jasa Boga bth : Marketing Officer, dtng & bawa lmrn lengkp tgl. 28 Okt-2 Des 2011 di Jl.Siaga Ry No.19A Jak-Sel.T:7983012/17

Walk in intrvw,Hr ini melamar besok lgsg kerja,Butuh 40 orang Staff promosi+Customer serv. Gapok 1,5jt min SMA,max 25 th,Pengalaman tdk diutamakan, Bw lamaran ke Jl Makaliwe 21 Gdg Faria Lt 4 Grogol(Dpn RS Jiwa Grogol) 08999713197-32229394 Up.Faridh(No SMS)

Walk Intervw:Mkt Funding/Lending,Analis Krdt,min D3,Legal Off,min S1,Syrt:P/W,pglmn, Max 35th,Dtg lsg ke BPR Bumi dhana Jl Ry Serang Km.17,5 Cikupa- Tgr,5-9/12/11 Jam 10-15, Hub 5940 3108/9

Wanted by Outdoor Advertising Coy: Mktg yg sdh pglmn, CV ke: terravisioncorp@gmail.com.

Web Design,Web Master dan Staff IT, lamaran kirim ke : sarah.txtravel@gmail.com

Witc Tour membutuhkan bagian Operation Tour dan Tiketing yg berpengalaman, kirimkan CV, Jl.Suryopranoto No.95 Jak-pus Tlp : 3446482/081383527660

ADM & KEUANGAN

Acc Tax + Acc SPV,Brevet & Pglm Diutmkn,S1,Wnt,max35th CV Krm Jembatan 3 No.36CG Jakut 14440,Tulis Kode Lmrn

Acc,Wnt,min SMA,bisa Comp, Pglmn Via Post,Kenari Baru, Lt.IV S 419, Salemba-Jak-Pus

Acc/Cost Control min1th Sng le max.30th,mahir MS Office Jaksel dsk.mkttsg@yahoo.com

Accounting & Administrasi,wnt, max28th,minD3,diutmkn Akdmi Akuntansi/&Sekretaris, pglmn logistik, bs komp & kmnksi dg baik, loyal, jujur. Kirim CV: PT. Modibest Indonesia, Bona Indah Plaza A2-C4 Jl.Karang Tengah Ry Lbk Bls Cilandak JKS 12440

Accounting (R/L&neraca)&staff Syrt: Wanita,Chinese,Pnglmn, Married/Single,Mandiri,Dewasa ,disiplin.Disukai dmsl Cengkareng/Mall Palem.CV,Ijz+Nilai+ Jab,email:hrd@idekantorku.com

Accounting (Spv), D3, Mx.35th, bs bwt Lap.Keu/Pajak scr manual, Dom.Jak-Sel, Po Box 6211, JksGn 12011

Accounting Senior,tegas,pglmn bs Lap.Keuangan,gaji 4-8Jt.wil Bekasi.Dtg lsg intrvw.70918897

Accounting staff:SMK/D3 Akuntansi,usia max.30Th,Pglmn Krj min 2th,Rajin.Jujur,Bs Bekerja Sama Team & bertanggung Jwb, Dmsili Pluit & Sktrnya.Lamaran ke:sjr.jkt.hrd@gmail.com

Accounting Wnt,D3/S1,max 30 th. Lmr krm ke:Jl.Bukit Gading Raya Blok G no.15,Jkt 14240

Accounting, min D3, berpglmn, jujur, loyal & bertg.jwb. Lmrn lkp ke PO BOX 2378 JKP 10023

Aconting, Wnt,Sgl,23-29th, D3 Aconting, Mahir Pajak, Dom, Selatan Jkt, CV, Foto Email: nadia@rap.co.id / Fax:52963041

ADM & Bag.Gudang P/W, Min SMU, Max 28th. Lmrn lsg ke Jl.Kapuk Raya, Pergudangan Nusa Indah No.1A Jakbar 11720

ADM (min SMU, dom Jakbar) MKTG (Kend. Sndiri) Krm Tmn Plm lestari A10/1-lt.3,Jkb11730

Adm (min.22th,SMA) Staff Acc (min 24th,D3) Syarat Umum: Pglm 1th,dom Jkt,bs MC.Office ,Excel, tekun, disiplin, bisa team work, Lmrn kirim ke: Bintang Makmur Jl.Pasar Pagi I(Petokangan) No.42 Jak - bar 11110

Adm kantor,min D3/Min25th,bs Komp,Mnguasai B.Inggris,Pglm Min 1Th.SMS 085780093325

Adm Penj (W), smk, pglm,teliti bisa Komp,max.25th,Bandengan Utara 85A/23 Gg Buntek

Adm Penjualan bid.perkebunan, pglmn,jujur,cekatan&bertg.Jwb. Lmr lkp Po Box 2378 JKP 10023

Adm Umum(W/P)SMK/D3,Max 30 Th,Ms.Office,Pny Mtor Sdr email:lamarankyw@gmail.com

ADM, Male, Max.30, Min D3, Comp, English, send CV+photo Email: jobs@wiyonolaw.com

Adm, Wanita,Max 30Th,Min D3, Mhr Ms. Office, Kirim:sentral. hrd@gmail.com/SAN,Jl.Mangga 2 Raya Harco Mg 2 Blk.B4

Adm,min SMK,u prshn property, wnt,single,bs komp,dom cibinong &sktrnya.081298848200

Adm,Mrktg W SMK-S1 mx.28th Komputer,Mndrin (pasif),jjr, Cideng Timur 68A Jkt 10160 hrd@intemusamandiri.com

Adm,W,sgle,mx27th,minSMA, pglm 1th,rjn,teliti,tgjwb.Ckrg. Email:hrd.ptproton@ymail.com

Adm,Wnt, Mhr Excel. Hub:Desy 3908688. Jl. Kampung Bali 29 No. 6 Tanah Abang Jkt

Adm,wnt,D3,max30th,bs Komp. Kirim Lamaran Jl.Jembatan 3 Komplek 25 A/8,Jakut 14440.

Adm,Wnt,min.SMU Max.25th, Single pglm Ms.Office Krm FCopy Ijazah SMU,CV,Rwyt Hdp,No.Tlp ke PO.BOX 4180/JK-TM 12700

Adm.Direktur W S1-Acc mx28th Mandarin(pasif),Jujur,Menarik, Cideng Timur 68A Jkt 10160 hrd@intemusamandiri.com

Adm/Keuangan,min SMK,pglm 1th lksi jemb5,lmrn krm:jl lontar 5 no 19 Tj Duren Jakbar 11470

Adm&Acct,sgle,mx 27th,min D3 pglm 1th,rjn,tlti,tgjwb.Jakbar Email: hrd.ptproton@yahoo.com

Admin Import:Wnt Max30Th Min D3 Mnguasai Word&Excel, Data Entry/Acct:Wnt Max30Th Min.D3 Bs Input GL Berpglmn DiPrshn Dagang/Import,Lancar Berbhs Ingg.Krm CV+FotoKeHRD Lt.Dasar Jl.Tn.Abang 2 No.38 JakPus 10160 Atau Email Ke honny@mdiaudio.com

Administrasi:SMK/D3,Max.30th ,Rajin,Jujur,Bisa Bekerja Sama Team & bertanggung Jwb, Pglmn Krj min.2Th, Mampu Mengoperasikan Komputer dgn Baik (Ms.Office & Excel), Dom Pluit & sktrnya. Lmr ke: sjr.jkt.hrd@gmail.com

Akunting&Adm,wnt S1/D3 akun fresh/pglm 2th,lmr:PT.Tresno Joyo,Jl.Pulo Buaran blk FF No.6 kws Ind.P.Gadung Jkt 13930

An Multi National Logistice company located in Sunter, Jkt are looking for Jr Accounts Female max 30 year, D3,min 1year experience active hard working good adm skill. English both writing & Oral. Send your CV within one week to PT.J.M.Baxi Indonesia email: jmbaxiindonesia@gmail.com

Anda Wanita,min.D1,single,dom Cikarang, u/ADM Produksi,pglm siap krj dbwh tekanan. CV:Kwsn Industri Jababeka III Jl.Tekno 1 blk C No2A,Cikarang- Bks 17530

Asosiasi Profesi membutuhkan segera Staf Accounting (P/W), Usia Max.30thn,Ijazah D3 Akuntansi/min.SMK Akuntansi, Pengalaman Min.1thn.CV lngkp dikrm plng lmbt 2 mggu setelah iklan ke almt:Jl.Kalibata Raya No.11-12 E,Jaksel,T.7949079

Bank Swasta bth adm telp call, D3,lokasi jakpus-jakut CV ke PT WIRA,Plaza Pasifik A4/77 Klp. Gading/email: hrd@agency.co.id

Bbrp Acctg, S1/D3 Ak, pengalm audit, piutang, Excel, domisili Tangerang & sektrnya, PO Box 327 Tgr 15001 / Fax 59372409

Bth 2 org Adm,Wnt, min.SLTA, menguasai Comptr(MS Office)& Bbrp Marketing P/W,pghsln:Gapok,Komisi,Bns,Fas:Mbl.Hub:Ruko Town Square(Setos)Blok A1 No.23(Apartmen Best Western) Kbn.Nanas Tgrg tgl.28-29 Nov

Bth 1 Staf Adm/AK D3 pglm 2th &1Drvr Mbl MT pny mtr SIM A& C Kntr dkt Pim,V.Pos Jl Pinang Suasa 3 UA Pndk Indah Jaksel

Bth : Staff Acc, Wnta, Max 28th (Fresh Graduate),Min D3 Akun, Rajin,Jujur & Mengerti Lap Keu. Kirim/ Lsg Bw CV Ke Panangian School Of Properti - Pusat Bisnis Thamrin City Lt.6,Lot 636 Jl.Thamrin Boulevard, Jak - Pus. Tlp (021)-31991075 F.31990700

BTH Acc min.D3,pglm, Dtg:Kapuk Muara Indah C25-26 Ruko Vila Kpk Mas

Bth Acc S1,dom Cngkareng, lam Gunung Baja.5554118/19 Email: *** hrd@agpcompany.com ***

Bth Adm penjualn/keu.dom.cibubur,min.D3,pglmn min.1th, max. 25th, CV Jl.Ry Serpong No.23 (Dpn RS Asobirin)serpong TGR

Bth Adm Umum/Gudang,brpglm jujur,cekatan & bertg.Jwb.Lmr lkp ke PO BOX 2378 JKP 10023

Bth Adm Wanita,SMEA/SMA utk di daerah Kapuk Kamal Lmrn kirim: Po Box 1397 JAB 11013

Bth ADM Wanita/D3/Kompt Gdg VNET Ctre Jalan Alaydrus 66 BC G.Mada Jak-Pus.Rina

Bth Admin bisa komputer SMU/ SMAK, wnt, penampilan mnrk. Krm ke Pasar mobil Kemayoran blok S 32-33 HP0813 1952 1280

Bth Admin wnt,pengalaman utk daerah Tangerang Hub: 021-92398899

Bth Admin,min SMU,pglmn min 1th,lok.BSD.Kirim lmrn:hrd_arm @yahoo.com,hp.0877 8080 1189

Bth bag. keuangan, wanita usia max 35, pedidikan min. D3. daerah jakarta timur, yang berminat email cv ke rollandindo@yahoo.com

Bth Beberapa Staff,S1 Acc/SMK Akun,status karyawan ttp(bkn kontrak), pglm/non, ngerti pjk/ non,dom.Cikarang-Bekasi.Lmrn: Po Box B-61 LC Bekasi 17550 A

Bth Finance,Wnt,D3 Pglmn,bs. Ms.Office & Intmet. Pasif Ing. kirim lmm:Jln.Jmbtn Besi Raya No.3, Rt.15/03 Jak-Bar 11320

Bth Llsn SMK/D1 Akuntansi U/ Adm Kantor,Dom.sktr Cempaka Putih, JakPus. Lmrn via Email: surya.sidapen@gmail.com

Bth sgr Acc staff, Pria, max 27th. Min D3 Acc,Teliti&Disiplin. Email: onegkl@yahoo.co.id

Bth sgr Acc,wnt,mngrti Pajak, pglm min 2th,pend SMEA AK/ D3,rjn,jjr.Lmrn krm ke Metro Taruna,Jl.Karet Pasar Baru Barat VII No.10 JakPus 10220/ email:metrotaruna@yahoo.com

Bth Sgr Acctg & Adm Piutang, Dgn Syrt:Wanita,min D3,Kuasai Excel,Jujur & Tgg Jawab.Lmr ke Pluit Raya 5A No.16-17 Jakut

Bth Sgr Acctg&Fin, wnt, pglmn min2th Bid.Distributor, fax: 439 11448 / finance@arkstar.co.id

Bth sgr Adm Keu, Min D3 Akuntansi, Wanita, min pnglman 1Th, kirim lamaran ke Dekha Tour Jl Rempoa raya no 20

Bth sgr Admin Marketing wnt 24-30th min.d1/d3 pglmn min 1th menguasai MS office & internet,komunikatif, produk tif, disiplin,tg.jwb.Lmrn Lsg: Rukan BPI R.1 No. 20 Meruya Utara,JakBar ph:7302082

Bth sgr Admin prsh,wnt,D3/S1 Komp.krm data;e-mail: psa_89 @yahoo.co.id;Jl.Palem Kuning No.82 Palem Semi Krwc/lsg int rvw P:32276346;08129412775

Bth Sgr Admin Sekretariat, D3/ S1, single, tggl Jaksel, krm CV ke Golden Plaza G/46, Jl. RS. Fatmawati 15 Jaksel 12420

Bth Sgr Kpl Mktg&Mktg, pglmn & pny Jaringan ke Dokter Kcantikan,Salon.Hub:0818861670

Bth sgr untk Pt.Furni Tradng di Gadng Serpong: Adm-Acctg S1/ D3,excel ,bisa bhs Inggris,pengalmn, email: nilafadil@yahoo.com

Bth Sgr, Accounting min SMK/ D3 Menguasai Ms.Excel, MYOB, bs Lap. L/R & Neraca. CV email : ana.ich89@gmail.com

Bth sgr: Staff Acc,min D3.Lmrn: RS Khusus Bedah SS Medika Jl. Salemba Satu No.11-13 JakPus

Bth sgr:1.Acc Stf;2.Adm Gdg; 3.Adm Opr;4.Tehnisi Pendingin, p/w,max.30th,D3,pglm min.2th bid sama.ke:hrd@tbsreefer.com /mulyono@tbsreefer.com

Bth sgr:1.Finance,D3/S1 Akunt 2.adm mrktg wnt, pglmn, max 30th hub:Jl.M.Krg XV blkD7 Tmr no.81 jakut,66692083,66602109

Bth Sgr:Adm Wnt,single,max25 th,Pglmn 2th,Komptr. Dtg lsg ke Blok B Tanah Abang Basement2 Los C 61-62 Rama Textile,Up.Bp Mohan,Telp:2357 4055

Bth Staf ADM, Wnt, Max 30th Pglm CV PT.Buana Citra Nusantara Jl.Majapahit No.26 Komp. GoldenCentrum Blok.AH Jakpus

Bth Staff Adm & Acc utk Perush Asing,Wnt,max30th,bs Bhs.Inggris lisan & tulisan, tinggi min. 165,mnk.Dtg lsg ke "PT.DCG In donesia",Gd.Jamkrindo Lt.3A,Jl. Angkasa Blok B9 Kav.6 Kemayoran Jakpus ph6540391(ibu Ainun

Bth Staff Adm&Keuangan,Min D3,Pglmn 2Th,Krm CV:Jl.husein Sastranegara,komp nusa dua no.25 jurumudi,tgr 15124

Bth Staff Akuntansi,SMK akuntansi/sdrjt,compt,sim C,lmr: BMA Jl.Kelapa Gading Boulevard PA11/17 Jkt-14140

Bth W:Staf Keuangan,Min:SMK pglm min2th,lmr Tmn Semanan Indah D8/58,JKB11850 Email: macrie123@yahoo.co.id

Bth Wnt u/ Bag. Staff Adm,Min SMK. Lmrn:Komp.Taman Palem Lestari Ruko Galaxi Blok M 20, Jak Bar 11730

Bth wnt:adm bs mngtik&cmptr, guru bhs mandarin u/tkw.730-9691/085810447872(no sms)

Bth: Adm (W) Min.SMK/A kirim ke:Mutiara Tmn Palem Blok A17 no.39,Cengkareng-Jakbar 11730

Bth: Adm min.SMK, ACC; D3/S1 Wnt,Single,Max.27th. CV: Jl.Kamal Muara VII, Sentra Industri Terpadu PIK Blk H2 No.11,JakUt

Bth: Staff Adm (W),Max27Th, Llsn SMEA,Bisa Computer,Krm Ke:Jl.Terusan Bandengan Utara, Komp.89 No.70 Jakut 14450

Bth:Wnt.29th (Acc)min.D3 Acc Pnampilan mnarik,Pglmn 1th bs Komputer+Jurnal PT.Trimakmur Abadi Motor Jl.Paradise Timur Raya Blok F.21 No.66 Sunter

Bth: Adm, S1, Pglmn 2Th, Fasih Komputer, Excel. Krm: Plaza Pasifik B2/32 Klp.Gading

Bth: Staff Senior Accounting Pend min D3/S1 Acc,pglmn sbg Staff Acc min 3th, menguasai jurnal keuangan,audit & pjk, disiplin,tekun & mmliki daya analisa yg baik,dom Tgrg. Po Box 6950 PG/JKT 10640 (SSA)

Bth:1.Spv Accounting (W,D3/ S1),2.Adm Umum(W),3.Umum (P).Lmr lkp viapos Jl.P.Jayakarta 46 Blok A No.7 Jakarta 10730

Bth:Acct,mguasai MYOB & Adm min SMEA,Wnt max 30th.Krm: Jl.Pahlawan Seribu Ruko Golden Boulevard Blk Q No.12 BSD Tgr

Bth:Adm Wnt,SMA,Bs Komp, Krm lmr Ruko Grand Boutique Centre Blk B-59 Jkt,P:6128725

Bth:Admin P.Time Form Filling 150Rb/File ±Rp.7Juta/Week ± 2Week Job only" 021 60746527

Bth:Admin,Gesit,Rajin,Ms.Excel SMK, Dtg Lgsg.PT.Royalton Ind Sltn 8/EE7F Jbbk 2 Ckrg

Bth:admin,Wnt.min Sma,max25 th,blm menikah.lmrn ke jl.Pulau rambut I blok C1/23,Tmn Permata Buana,Kembangan.JktBrt

Bth:Finance,Wnta,minD3,pglm 2th,24-35th,tau lap keu.Jl.Let Jen Suprapto 160/A5 JakPus

Butuh Adm,Pria,SMA,siap kerja shift malam,domisili Tangerang Krm:Danau Sunter Utara blok C1 no.12-8,suite#18,Jkt 14350

Cari: Tng Adm Ringan,Wnt,min SMA,bs Comptr.lmrncjl.Mandala Selatan no.49, Tomang Raya

Cr:Adm gdg u/di cikarang(wnt) D3phm adm gdg,komp,pglm min 2th,dom.Bks lmr:Jl.Ry Boulevard Brt LA1/23 Klp Gading

DATA Entry Adm Job Wkm Bpk/Ibu 30-60 Saja Very Good Inc"081280148863

Dbthkn Adm, W, max.25th, min SMA/D1, pglmn kuasai Ms.Off, Kmnktf.Lmrn krm lgs:Jl.Prancis No.2 Kwsn Pgd Pantai Indah Dadap, Blok R-8, Tangerang

Dbthkn Admin unt dibandengan utara:Wnt,jujur,teliti & disiplin, bs.bhs mandarin(lebih baik), bs. msk kerja scptnya. Fas: Mess, tmpt tinggal, gaji 1.500.000.CV: vicrentmalawati@ymail.com. T: 087-733162928/6603364(Danik)

Dbthkn Krywti Adm,Wnt Max25 th,MinSMA,Krm Lmrn Ke Graha Mustika Ratu Lt2#208.Jl.Jend G.Subroto,Kav74-75,JakSel

Dbthkn Sgr:1.Staff Acct,Wnt,Pglmn bisa M'buat lap.Keu,2.Staff Adm Sales,Wnt,Pglmn,Teliti,Bs. mndarin/Hokkian,3.Staff Admin Gd,P/W,Pglmn.min.2th,lmr krm Ke: crown_fandei@yahoo.com No.Telp: (021)-6627133 Jakut

Dbthkn Sgra: Staff/ SPV Acc & Tax, Pria, Min D3, Kirim: Jl. Buton Blok B1/16 Nusa Loka Sek XIV BSD City Tng

Dcr Adm Gudang, Pria/Wnt,max 35th,llsn SMA,Rajin,Jujur.Kirim Ruko Glodok Plaza Blok F No.65

Dcr Admin bs Adobe,Corel tgl sktr Cgk,Kapuk,Send CV:Galeri Niaga Medit 2/J8f,Pik 14460

Dcr Wnt S1/D3 Staf Acc & Pjk, Wnt,SMEA/SMU u/Kasir,Pria STM Msn&Listrik,Pria u/Staf Boiler,Pria u/Mng Ops Pabrik Pglmn min 2th,Wnt/Pria u/Asm Food & MD Sales Pglmn min5th, Lmrn: PO BOX 3096 JKP 10030

Dcri:Wnt,SMU/D1,Adm,comp. Lmrn ke jl.Alt.cbbr-CLS Tm Laguna R.120 Bks 17435

Develp bth Admin,mngrti kears-ipan,bs komputer,min SMA/sdr jt Krm ke PO.Box2583 Jkp10025

Develp Butuh Mngr Keuangan & Accounting,Staff Keuangan & Accounting,S1&D3 Pglm min3th Krm ke PO BOX 2583 Jkp 10025

Devlpr Bgr bth sgr Adm, wnt, (SMK-D3),single, bs comp, dom bgr &sktrnya.Krm CV: yoel.lia.ps @gmail.com, T.0251-8242278

Dibthkan Staf Acc, Pglmn,min 2th,Wnt max.30th, Datang Lsg Interview Tgl.28-29 Nop. 11 Jam 10-16.Tmn Palem Mutiara Blok C19 No.82 Ckrg Ph. 543 535 89

Dibthkan wnt u/bag keuangan pendkan D3 pglmn.Lamar dtg lsg kamis-jumat tgl 24 nov jam 12-17 ke Mangga 2 Grand Boutique Centre Blok B No.22

Dibthkan: Karyawati Bag.Adm U/ Konveksi (Brpglmn), Min. SMA, Lmr Krm Ke: Jl.Padamulya 4, No.25,Jakarta Utara

Dibthkn Keu & Pjk Kntr Hkm JakSel ditmkn Wnt,max.28th, min.D3 sdrjt,FreshGraduate dgn Lap.Akademik yg Bgs & Paham Ttg Lap.Pjk PPH & PPN ,Tgngjwb & teliti,bisa Komputer.CV: aspartners07@hotmail.com

Dibthkn sgr Staff Finance&Accounting min D3 Akuntansi pglmn 1th.dikirim ke PT.Sinar Wijaya Ekapratista.Kantor Pemasaran Jl.KH.Hasyim Ashari km 2.Cipondoh Tangerang Tlp.554.1906

Dibutuhkan Admin, wnt, Single Bisa Komputer,Bhs Inggris,Min D3.Lmr krm: PT Digi Indonesia Plaza Kebon Jeruk Blok E No.15 Jl.Panjang No.3 JakBar 11530/ farida@digiindonesia.com

Dibutuhkan SPV Acc & Staff Acc S1 Akt,IPK min 2,80. Staff Adm SMA/SMK mahirKomputer,tulisan rapih &bagus,domisili sekitar BSD,Tangerang.lmr lkp+foto1x6 krm:Po Box 147 BMD Tng 15330

Dibutuhkan Staff Admin min. SMU/S1 utk wilayah Jakarta Barat Hub: 0812.8733.4911

Dicari 2 ADM Pejualan,Wnt,18-25Th,Min.SMU Sdrjt Lmr Lsg ke Jl.Ciledug Ry No.2B Petukangan Utara Jaksel(Dkt Lampu Merah Gg.Mesjid/Depan Salon Rudy)

Dicari Accounting Wanita **** Wilayah Tangerang Hubungi : 021-553 1241

Dicari ADM Wanita min SMA Pnglmn min 1th. CV Ke:Muara Karang Raya 167 Hub: 6697426

Dicari Adm, W/single/D3, max 25th,pglm audit,excel. Fren Bakery ruko SNK blok A2/5 Jl. A.Yani Bekasi (samp.BCP)

Dicari admin,wnt,D3/SMK akuntansi,u.Max 28th.Crown Palace, Jl Soepomo 231-D10 Jaksel

Dicari Tehnisi Pria,Llsn STM, Pglm,usia 25-40th,minSMA.lmr Jl.P.Jayakarta 141 Blok B no.35

ENTRY Dt(Adm/Prshn)P/W age 37-60Yrs Only Higher Incm SMS 081280148873

General Accounting, wnt, Dom Tangerang/Tm. Lmr lkp Email Ke yoga@gde-travel.com Antar/ Kirim Ke G'de Tour & Travel. Ruko Merdeka Mas Jl Gatot Subroto No 101 D Cimone Tangerang, 15114

Head Acc,Keuangan,Pajak,Pnglmn min 5th,usia max 35th Jl. Bambu Duri 2/4.86609292/WIT

Konsultan Arsitek Interior di JKT BRT Mangga Besar, ADM Keuangan & Estimator Proyek, Pria SMK/D3 akuntansi max 30 email:yudhanarta@gmail.com

Manager Finance & Accounting, Resp, Team Work, Leadership, ±Rp15jt-Rp20jt, "081933922933

Perush Properti di Jaktim,membthkan segera:Fin&Accounting, Supervisor & staff diutamakan pria,Pend.D3/S1,Pengalaman di bidang Properti usia max.35th email:grup_mitra@yahoo.com Tlp:84997997 Fax:02184975465

Perush yg berkembang Bth: Tng Administrasi, Mahir komputer mengerti pembukuan,92865019

Prsh skala Nas bth sgr Acc/Keu W,Pglm min3th dibidnya,kuasai PPN, PPH 21,25,29, Neraca, L/R Ms.Off,dom.Tmn Palem/JakBar/ Sktrnya.Tlp/sms:087882574344

Prsh.Forwarder Di Sunter Bth: Staff Acct, (W), D3, Pglmn,CV Lengkp Po Box 3848 JKP 10038

Prshn Pkbnan mbthkan Staff GA Adm,Pria,25-40 thn,Min D3 Mnjmn Arsip,mhr komp,pnmpln menarik,tdk merokok,dpt krj dibwh tekanan,krm lmrn ke PT JA Wattie, Wisma BSG lt 8,Jl. Abdul Muis No.40 Jak-Pus 10160 atau PO BOX 2050 Jakarta 10001

Staf Adm,mnSMU,pglm2th,max 25th,kuasai Ms.Office. Lam krm Pusat Niaga Terpadu blok A No. 8E, Jl.Daan Mogot Km 19.6, Tgr

Staf Akun, pglm min.D3, bisa program comp, pny brevet A+B max. 35th, dom.Jakut, Jakbar Tgr,lmr:Ruko New Asia no.262 Lippo Karawaci Tgr 15810

Staff Acc D3,Wnt pglm min 1th. Kirim ke Cika Indonesia RS Fatmawati 15 Komp D'Best J-28 Jakarta Selatan

Staff Acc-Fin(SMK/D3/S1) Lmrn krm Jl. Raya Tmn Golf DG 2 No.97 Modernland Tangerang Email : hrdtpgj@yahoo.co.id

Staff Adm,syrt:Wnt,D3/S1,max 26th,IPK 2.5,bhs Ing lisan & tlsn.CV:Komp.Ruko Daan Mogot Baru Jl.Jimbaran 3A No.5 Congkareng Jakbar.92899700

Urgent. Accounting/Tax; D3-S1 (F) Single, Max.26th.CV via pos: Jl.Raya Narogong Km12,5 No.18 Bantar Gebang,Bekasi 17152

White Coffee cr Admin,Senior & Junior Accounting,Wnt,D3/S1. CV+foto:Cideng Barat 60,jakpus

MARKETING & SALES

Ada low telesales Bank Asing Gapok 1.3jt+kmsi pengalaman 1thn.hub:nana:92169299

AE/Marketing u/Biro Iklan,min. D3,max.32th.Lmr :Jl.Makaliwe I No.18A,Grogol,Jkt Barat 11450

Appeton Bth sgr SPG u/Area Jabodetabek,pnmpln mnrk,kmnktf jjr.Dtg lsg bw lmrn CV,Tgl 28-30 /11/11 jam 10:30, u/ intrvw. PT. Biomed,Jl.Sunter Permai ry blok A1/14 JakUt, Telp. 6583 2168

Bengkel Bubut/CNC Milling/ Grinding/EDM Bth:Marketing pglmn,punya kend.sendiri.Hub: Hendrik 46826594/90209877

Bth 12 Marketing wanita, SMU, Menarik 20-30th,Income ±10Jt/ bulan. CV ke: Jl.Mangga Besar V No.141, Jakbar. Ph. 6220 3622

Bth 20 SPG&SPB,10 teamleader &5 event coordinator utk event launching produk baru.dpt bkrj dlm tim,supel,menarik, max30th, pglm tdk diutmkn. 300-800rb/mgg.dtg lgs intrvw di ruko grandmall blok B-49, kranji bekasi.91189922 lynda

Bth 7 Sales (sim C). Gaji + Komisi + Jamsostek. Jl Cideng Barat no 71. Jakpus

Bth Bbrp Mrktg(Pria,Wnt),Pglm bid.sales min1th,jjr,tgg jwb,max 30th,SMA/sdrjt,mtr sdri&sim C, salary+komisi+tunjangan kend. tjetjep@kdsindonesia.com

Bth Bbrp Sales Counter, Pria/ Wnt,min SLTA sdrjt,max 27th. Interview Lsg Ruko Glodok Jaya No.3,Pk:10.00-16.00,Tgl.28 nov

Bth Byk Supervisor,Sales/Girl, SPG u/Prshn Farmasi Jabotabek SMS ke Gatra 0813 83800 456

Bth cepat sales mrktg dbidang sparepart mtr, pnya kndaraan sendiri, usia max.27th, pglmn min1th.Lmrn lkp krm ke:Rukan paris garden blk G.30 Klp Gdg Square. Jakut 14240.

Bth cpt bbrp sales mbl p/w min smu max 35th(p)pny mtr.pglm. fas.gj.bns.instf.cv antar PT.AAT, tang city business park unit A 11 jl.jend sudirman/ no.1cikokol tgrg,55781260.60861673(yanti)

Bth Cpt!SPG u/Emporium Pluit, Pasific Place, Senayan, Grand Indonesia,Pondok Indah,Blok M, Tmn Anggrek,ITC Mangga2,Wnt max24th,min SMA,min 160cm. T:021-6904787

Bth Marketing Wanita u/ Prsh & Toko Elektronik. Max 25th, Min SMU,lsg Interview Jl.Keamanan No. 34 Jak-Bar. 021 - 6329467

Bth Marketing wnt penglmn utk mobil baru CBU, pnmplan mnrk, good salary +insntf +bonus. CV dikrm lsg ke Jl Sultan Iskandar Muda no 6A ph 021-91792000

Bth Marketing/ Sales bid.Food & Non Food,berpglm,inisiatif, jujur,loyal & bertg.jwb.Lamaran lkp ke PO BOX 2378 JKP 10023

Bth Mrting wnt, menarik, pglm min 2th,pend min D3.Krm:Plaza Niaga II Blok G/91 Sentul City

Bth PR/Marketing Junior Fluent English Oral & Writen Waiter /Waitres Fluent English*"Die Stube German Resto & Bar"* Gedung Plaza Bisnis Kemang. Jln Kemang Raya No 2 Jak-Sel

Bth Sales Alkes,Pglm,pny relasi dkter rmh skt,pny mtr,Sim,SMU .Hub: 021-64701960 atau Email CV: support@nesco-medlab.com

Bth Sales Motoris P/W.Sim C pny mtr,Dom.Bks.Krm CV ke: Ruko Plaza Kelapa Gading(Inkopal)Blok A No.50,Jl.Boulevard Barat Raya Jkt 14250

Bth Sales, D3,Bisa Komp,Bhs Inggris,Motor Sdri Dom Bekasi, Cikarang Agus 0815 8608 6499

Bth segera: Sales Manager(SM) dan Sales (S). Barang listrik (steker, kabel roll, dll), prltn komputer & alat tls kntr. untuk modern & tradisional markt. Syarat. peng. min 3 th (SM), mtr. sndri (S), pend. SMU. Kirim CV up. Klik-IT ke Dataprint & Klik IT Jl. Garuda no.12, Kemayoran, Jakpus 10620

Bth Sgr Marketing Pengalaman, Wanita,min SMA/Sederajat, Bisa Computer.Lmrn ke Letjend Suprapto No.86 A-B,Jkt-Pusat

Bth sgr Marketing Showroom CBU, wanita, minD3,menarik, energik.Krm viapos ke VIP MOTORS Jl.Boulevard Barat Raya Gading Kirana Otomotif blok XC-02 Klp.Gading Jakut

Bth sgr Marketing Wedding Hall yang dapat mewujudkan impian anda? Jika Anda ramah mudah bergaul,rajin,jujur berorientasi hasil dgn dpt komisi besar,Wnt, Min SLTA/Sdrjt,Max 32th.Jika ini Anda,silahkan kirim lmr ke: Shangrila Palace Jl.Gereja Ayam No.1-3,Ps.Baru,Jakpus Atau via Email: jmt_hrd@yahoo.com

Bth Sgr SPG Wnt SMU brt ideal pnmpln mnrk min 160cm 20-25 th.Ditmptkn di Dept Store area Jaksel.Krm:Multiplus Business Centre,Jl.Tanjung Duren Raya Blok 362 suite #17 jakbar 11470

Bth sgr SPG/SPB Pglm min 2th. Hub:021-6338740 atau email CV ke: info.coralline@gmail.com

Bth Sgr Telemarketing,Wanita min.D3,Ramah,Komunikatif Mengerti Dunia website,CV krm ke: support@rumah2000.com

Bth Sgr:Sales/Mrktg D3,Pengl. pny kend,max.30th,lmrn lkp ke Jl.Alaydrus 76C Jkt 10130

Bth Sgr!Marketing,Syrt:Wnt, max 35th,Mnrk,Supel & Pglmn min1th.Lmrn lsg ke KeYa Bridal, Ruko Inkopal Blok A11,K.Gading Telp:081284625916 (dgn Penta)

Bth sls kmptr p/min SLTA, pglmn1th,CV ke GK kmptr harco mngga2 lt2 blk B-II No128A

Bth SPG u/Dept.Store/Toko drh K.Gdg.Senayan,Semanggi,Krwci Serpong,Wnt max.24th,TB.158, sma,pgl.Lmr+ft krm:Rukan Arta Gading Niaga blk E no.27 jl.Boulevard Arta Gading fx.45861243

Bth SPG utk Butik di Kemang & SPB utk Butik di Senayan City. Penampilan mnrk, pengalaman min 2th, SPB usia max 32th, SPG Single usia max 27th,Fasih Bhs Inggris utk melayani Customer, Domisili Jaksel.Krm CV ke PO BOX 4420 JKP 11044 atau idawaty79@gmail.com

Bth SPG/SPB min.SMA max.28thn di Grand Indo (fashion aksesoris) PO BOX 5191/JKTF 11051

Bth Spv Mrktg max 50th P/W& 2 Mrtkg Max 35th Pria.Dutmkn pny kndrn sndri. Krm Lmrn: Jembatan Besi Raya No.3 Rt.15/03 JakBar 11320

Bth Store manager min.D3,Asstman di mg2 square (aksesoris garment) PO BOX 5191/JKTF 11051

Bth, Mrktg, Wnt. Max30th. PT.Alexander, Gapok, BonusBsr Hub021-92424810(Ibu.Ray)

Bth. sales bermtr, laki2 usia 25 - 35. komisi tinggi. customer disiapkan. bidang bahan bangunan. yang berminat sms usia dan nama ke 08121069960

Bth: 1)Marketing: Pria/wanita, D3/S1, pnglmn bid.advertising, komunikatif. 2)Creative: pria, D3/S1,mahir 3D,adobe photsp& ilust, Corel. Krm CV & portfolio: infolowong_gck@yahoo.com

Bth: Marketing Almunium, Kaca Pria min 23th,D3,pglmn min 2th punya kendaraan sendiri, Gaji Pokok,Intensif, Bonus Lmrn ke: Himalaya Agung Glass Jl.Bekasi Timur Raya No.9 Blok.A1 - A2, Jatinegara 13350 (Ibu Effie)

Bth: Marketing Perush Jasa Courier, GP/UM/UT/Bonus. Dtg lgs Ruko Tang City Blok B/28 Cikokol Tgr. Hub: 55782436

Bth:1.Sls Mgr(SM-K)2.Mktg Exc (ME-K),P(1,2,)W(2),max40th (1)30th(2),minS1(1)SMA/sdrjt (2),pglm mn2th Horeka,Farmasi EO,Crdt card(2,)Atmotive,Fmcg (1,2),Ms.Ofice(1,2)pglm handle distr prdk sls TO/dist(1),knd sdri(2,3)CV lkp&tls kode PT.Jaya Utama Anugerah Raya. Gambir Expo Blk D/9 PRJ-Kmyrn 10620

Bth:1.SPG/SPB,Menarik,TB u/ W 158 u/P 168,max 24th.2. Marketing,pglm 2th di bidang nya (S1) Berminat lgsg hub: 0813 1570 6702 email: hendrasutanto4job@yahoo.com

Bth:Mktng Computer & Accesories P/W, Gaji&Bonus, Lmrn: PT. Tisa Harco Mangga Dua Ruko Blok K 12-12A Jakarta Pusat 10730. Telp: 021-612 1430/31

Bth:Mrketing P/W SMA/S1 fsl: Gaji,Komisi,Bonus Reward Srt ke:PT.NG Div.AMITY Detergen Jl.Bendungan Jago/2 Kmayoran Jakpus Tlp.021-42878014

Bth:Sales,28Th, SIM C ,Tahu Jabodetabek,Senang Mnjual & Ke Lapangan Bonus Mnrk.PT.Lucky Citra Abadi, Jl.Daan Mogot, Km 14, No.168A JKT 11730

Bth:Sales/Marketing utk Dealer mobil,min.SMU/D3,berpglmn di otomotif min1th,gaji+insentif tinggi.Kirim Lmr ke PT Jakarta Auto Best Jl.Wolter Monginsidi 40,Kby.baru jaksel 12170

Bth:Telemarketing Properti L/P max 30th,Pnglmn Pmsrn 1th,krj di kntr,Gaji,Trnsprt,Bns,min 5 jt /bln. Krm/bwlsg CV: Panangian School of Property - Pusat Bisnis Thamrin City LT.6, Lot. 636 Jln. Thamrin Boulevard, s/d 10 Des 2011 Jakarta- Pusat: T.(021)31991075 Fax.31990700

Bth:Wnt,Max35th,Pglm 2th sbg Telemrktg,Gaji pokok+insentive Walk in Intv Komp Mutiara Tmn Palem Blok A 8 No.18 Cengkareng Jak-Barat. 021-29020112

Butik di Plaza Indo bth:SPG, min 155cm,max26th. CV: Rukan Tmn Meruya Ilir Blok N/17 Jkt 11620

Butuh segera Sales Consultant &Sales Manager(B.Ing),Kmnktf, "Gaji+Bonus Menarik",interview langsung melalui pintu karyawan Hotel Borobudur ke Kantor Borobudur Premier Club, jam.9-18, Sabtu 9-13

Cari Sales berpenglmn di produk Gift & Stationary impor cv ke: mancowijaya@cbn.net.id

Cari:SC mobil,P/W, max 25th, D3, menarik, u/ cab BOS Sunter + Bagian Faktur P/W max 35th Pnglmn "Hub: 021-6570 2222"

Cari: Salesman yg berpengalaman menjual bahan bangunan ke proyek/toko. Lmr. krm via pos ke Jl. Pinangsia Raya 45 Jakarta atau melalui email ke: sinar_selatan45@yahoo.com

Cr Marketing jasa bordir komp &0prtr pglmn,gj+bns,lok.Dpk: 081511485276/081389499829

Cr Sales/Kurir Baterry,min SMA max 25th,Pny Motor,Dom.Jakut /Jakbar.Tlp: 0858 8582 8561

Cr:Sales bhn bangunan mx.35th py mtr,Gj+u.mkn+bns+instf.CV: Jl.P.Jayakarta blk 24/5 JakPus

Dcr Sales Mgr,Sales Exc(P/ W) bs Komp min SLTA/D3 Gaji & Komisi Besar. Krm ke Po Box 1669 - Jkp 10016

Dbthkn 20rg Mrktg Produk bayi, Pen minD3,Mpnyi Kdrn sdri,jjr, mampu bkrj dg target.Kompensasi mrk,lmrn email ke:info@ momcare-baby.com/krm ke:PT Momcare International, Jl.Keb. Kacang I/6-Tn Abang Jkt 10240

Dbthkn Marketing Freelance Prshn Edukasi 2Jt/Ank.SMS: 0878 8681 3343 / 68348348

Dcr sales counter, min smu, max 30th, pnmpln mnrk, komp : word, excel. lmrn : Mangga Besar Raya 63c

Dcr Sales P/W bs krj team,ulet, bpnmpln mnrk,pny kend sdr,min SMA,mx30th.Intvw 29/11-1/12 Pk 14-17,Jl.Kepu Selatan No.32

Dcr:SPG u/Dept.Store; max23th SLTA, blm menikah, min.158cm, alamat lgkp Hub: 021.6333 001

Dcri Tng Mrktg, 25-30th, Pglmn min 3th,kenal Jabodetabek.Dom di Jkt,Min D1&pny kndrn sndri. Peminat serius hrp krm lmrn: Prshn Outsourcing PT.Metrindo. Jl. Yos Sudarso No.19 Cirebon

Dibthkan 30 Marketing Exc P/W punya Motor & Sim C,SMA sdrjt gaji+insentive.Interview dtg lsg Rukan Mangga 2 Square Blok C1 - C2 Gouldmount Technology

Dibthkan Marketing Executive Salary+Bonus,syrt: min SMU, Min usia 18 th, py Mtr + SIM C. Pekerja keras & pantang menyerah, Krm CV ke rijalspeak@cbn. net.id /Prisma Kedoya Plaza blok D/27, Jl.Raya Pejuangan Kebon Jeruk, Jakarta Barat

Dibthkan Marketing Yg Bpglmn DiBdg Kartu Kredit,Hub:RIA (80781782),NINA(92872900)

Dibthkan SPG/SPB, komunikatif nilai matematika min.7,llsn. SMU 10/11 Lmr krm: Optik Joy Jl.Kisamaun No.35A Tangerang.

Dibthkn Marketing,P/W,pnmpln mnrk, pglmn min.1th,SLTA sdrjt , Lmrn krm ke: Jl.Satria I No.7D Gn.Sahari-Ancol Jakarta Utara

Dibthkn Mkt Exc.P/W Max.28th Min.D3 Pglmn 1Th Bid.Properti/ Mbl/Asmsi Fas.Gaji+Kom+Tnj. Opr+Instv,Hub:Depok Maharaja (Gapuraprima)Telp021-7790673 - 08158773159

Dibutuhkan Marketing Jasa p/w pnglman telp 7992071 krm CV ke marketing_rcp@yahoo.com

Dibutuhkan Sales pengalaman Pria/Wanita. Dtg Lsg: Mutiara Tmn Palem Blok C 19 No.36

Dibutuhkan segera Sales Marketing, Penddkan Min. SMA, Punya Motor paham Wil Jakarta. Langsung Intervew ke Jl. Mangga Dua Komplek Grenbutik Center Blok D 55. Phone (021) 51259860

DIBUTUHKAN Sgr Supervisor, Medical Rep/Salesman, Kirim ke my_saj@yahoo.com

Dic:Sales bhn bangunan utk project & retail min Sma,pglm -2th dibidnya,cv fax ke:02175908750

Dicari Marketing,Syarat umur 25-32thn,Diploma/S1,Mengusai Komputer,Pengalaman Min 1th, punya motivasi&berkepribadian baik.Krm CV & cantumkan kode marketing ke: alamat Jl.Gaharu Blok F2 No.02 D Kaw Industri Delta Silicon II Lippo Cikarang Bekasi 17550.Tlp 021-89117339 Plg lmbt 2mgg stlh iklan terbit.

Dicari MarketingProfesionalUtk Memasarkan Perumahan DiJlSawanganRayaDepokunitreadyStockEmail:fariz_fuad@yahoo.com

Dicari sales mkt properti, area bintaro,min 1 th,D3,gaji+komisi, lamaran,cv+ foto terbaru email ke:mpc_freesia@yahoo.co. id

Dicari sales mrktng furniture fittings Jl.Phlwn revolusi no.7A Klender Jaktim 8631864

Dicari Sales utk Brg Tehnik di Ind Manufaktur max27th Lmrn via email hrd@suryasarana.com

Dicari SPG Wnt SMU brt ideal pnmpln mnrk min 160cm 20-25 th.Ditmptkn di Dept store area Jakbar.Krm:Multiplus Business Centre,Jl.Tanjung Duren Raya Blok 362 suite #17 jakbar 11470

Dicari: Marketing Pria/Wanita u/Produk TopBrand Diutamakan Brpglm Krm Cv Ke:Jl.Pluit Mas Blk EE No.15 Jakut

Dicr Sales P/W Max 28th,pglmn min 3th,mtr sdr.gj+kms.lmr ke anggrek loka B7/27 Gr ry bntro

Dicr Sales u/dist.semen&bhn bangunan area bekasi,pria,min.D3, max.30th,pglmn sales material min.2th,pekrj krs,pny mtr. Hub: 021-86906291 / 021-33882270

Dicr sgr SPG/B u.Metro,mx24th 160cm. Lmr lsg: Jl.Kemang Sltn II No2 JakSel. Tlp.021-71792561

Dicr Staff Penjualan P/W, min D3-kmnktf, usia max 30 th. krm CV ke: Jl. Letjen S.Parman Kav. 91 Lt.1-105 Jkt 11420

Distributor Cons.Goods Cr Sales Mgr,SPV,Sales,pny Relasi Luas, Kerja Krs,Jujur,Pglmn min 3th. Lmr krm PoBox 1357 JKP 10013

Industrial Mrktg M/F,good pay for exprncd candidt with sim A, ArthaGading niaga B26,KGjakut

Low Krj : Prshn Manufaktur Yg Sdg Berkmbng Membthkan Bbrp Org Marketing Dgn Syrt Sbb: 1.Pria/Wnt 2.Usia Max.30Th 3.Pend.SMA/Sdrjt Dgn Pglmn Min.1Th.Bagi Anda Yg Bermnt, Silahkan Krm Lmrn Ke: PT.Bersama Kita Besar,Kav.DPR No.191/204 Kel.Kenanga Kec.Cpndh TNG

Marketing ERA Property min D3 Relasi Luas, Hadiri Free seminar Dan Dapatkan Penghasilan Tak Terbatas * ERA Graha 7653888

Marketing:p/w mnrk,komunikatif&pglm,u/prsh tlkomnkasi,krm cv:smartme1@indosat.net.id

Mau jadi Sales penghasilan min 5jt (max 35th).Kntr: Sewan / Kedaung Baru-Tgr Ph.99303339

Marketing langsung wawancara Lamaran lkp Majalah Biz Mag Ruko Prisma Kedoya D7,Jl.Raya Perjuangan, Kebon Jeruk,JKB

Marketing Herbal,Gp2jt,insentf, Tunjangan,min SMA,Pny Motor, max39th.Mutiara TmPalem A19 /2 Cengkareng, Jakbar.Hub: 021-70018889 / 0812 8070 7075

Mgr.1Mrkt(MM),S1,mx35th,bid. mrkt otmotif, komp, jaringan luas 2.Staff Mrkt(SM).goodlooking, D3, 27th, kompt. lmrn ke: HRD. Pt.Trijaya Union. Jl.Ry Gatot Subroto, Km9 Tangerang 15810. trijaya@trijayaunion.com

Mrktg Agen Property Area Kby & Pl,Free training+biaya promo ------- Hub: 723 8581 -------

Mrktg Industri,wnt,dom.sktr Pd.Gede-Bks,min.sma,max.30th Dtg lsg:Ruko Cempaka i/51

Mrktng Alkes,pria,max25th,min D3,pglmn,jujur, krj krs,bs bkrj dlm tim/mandiri dg orientasi target pny kndr sndr.Krm CV:PT. Modibest Indonesia,Bona Indah Plz A2-C4,Jl.Karang Tengah Ry Lbk Bls.Cilandak.JKS 12440

Mrktng Exec, fluent Engl, Max 32,S1, CV to PT.Joy Int'l Gd. Cawang Kencana #205, 80871624

Needed:Exp Mrkt Furniture Exp 1Yr.Send CV:wira@indo.net.id Fax: 3848314

Persh Farmasi Bth Mrktg Pglm P/W Pny Kendran Sndr Krm CV Ke Email: hrdusm@yahoo.com Plg Lmbt 1 Mgg Stlh Iklan Ini

Perush Kosmetik Butuh Segera /Cepat Sales,Pria, Max.35Th, Pengalaman Min.2Th,Wilayah Jabodetabek,Pny Motor Domsl JakPus:Bp.Sigit,021-91458586

Perushn Repair building.bth: mrketing officer.syrt:pria/wnt, punya kndrn,min.d3.fas:gapok, instv 12,5%,tnjangn 1-3jt,bns, dll.dtg lsg 28-29nov.jl.jatimulya 1 no.2.Jl.ry rgunan p.minggu jks

Sales / Marketing Executive Produk Industri Lamaran P.O. BOX 1380 - JAKBAR 11013

Sales Accs & Sparepart Mobil P/W. Lmr lsg ke Jl.Kapuk Raya, Pergudangan Nusa Indah No.1A Jakbar 11720

Sales Excutive & Cust Service Utk Perush Alkes Produk Eropa Fasilitas:Gapok,Tunj Profesi, Tunj Kesehatan,bonus,krm lmr Jl.Lap Merah No.59 JKB 11640 email:bamasjakarta@yahoo.com Cp:Nila 021-5852108 Max.9 des

Sales Exec(SE),P/W,max.30th, minS1,pglm min 3th,diutmkan dibid bahan&mesin makanan, memiliki kendr sdri,diutmkan domisili di Jakbar/Jaksel & sktrnya, pnmpln mnrk & komunikatif, menguasai area Jabodetabek, wajib mencantumkan Gaji yang diminta. Cantumkan Kode posisi & Krm CV ke email : volensa.indonesia@yahoo.com/ Po Box 7771 JKSBU 11077

Sales Executive Prod.Kesehatan Gapok±1,8jt+Kmsi,tdkadatarget TB 160cm,max28th,SMU.Intrvw Senin-Jumat J.11-17 Grand Indonesia LG-A7,Mall Klp Gdg 3 GF/ 42-43,Mal Tmn Anggrek lt.GF65

Sales Executive, P/W, 33th, Min D3, Pengalaman SIM A. CV Jl.Alaydrus No.74 Jakpus

Sales Mgr/Sales/Produk Spclst L D3-S1 Pglm.elktrnk,jjr&krj krs Cideng Timur 68A Jkt 10160, hrd@internusamandiri.com

Sales P,SMU,max30,pglmModern market.Krm Lmr Jl.Jembatan 3 Komplek 25 A/8,Jakut 14440

Sales Secr/Adm,D3 min21th, Jaksel,Pglmn ±1th, Krm CV Resume&Foto:POBOX 6033 JKS

Sales Sparts Mtr Max35th.Tau jabodetabek+K.Kota.CV.PT DSB jl.kbn jeruk4/62B.P=68853331

Sales u/Pemasaran kulit imitasi Lmrn Krm ke: Jl.Pejagalan Raya No.69-71, Jakarta Barat.

Sales, P/W,Pny Mtr,GP,Komisi, UM,Insentive,Pergdgan Elang Laut Blk i1/19 PIK.5698 3103

Sales,Collector,Modern Trade min.SMA,Punya Motor & Sim C. CV+foto:Cideng Barat 60,jakpus

Salesman,Max35,min Slta/Sdrjt pglmn Bid.Sls Retail Fmcg min 1th.Kndrn Sdri.0856 8101 089

Sebuah Prshan Busana Muslim mbthkan sgr Pria/Wanita sbg Mgr Mkt,pglm di prsh retail busana muslim. Lmrn krm ke: Jl.Muhi 13 No.33 Pdk Pinang Jak-Sel.Tlp.021-7650455/email: sessagasimandea@gmail.com

SHOWROOM Elektronik di Mall JakSel Bth: SPG/SPB max.30th min SMU sdrjt Fas:GP+Bns+Tjg Karir+Training Wlk In 28 Nov jm 10-15 ke Plaza Kalibata Lat.Lobby L/29 Jl.Raya Kalibata T.7901678/70638291

SHOWROOM Elektronik di Mall JakSel SPG/SPB max 30th min.SMU sdrjt.Fas:GP +Bns+Tjg Karir+Training.Wlk In 27 Nov jm 11-15 ke Grand ITC Permata Hijau Lt.LG unit 9 Jl.Soepono Arteri Permata Hijau JKS/53664279-70638231

SPG tetap:Sogo PS/Klp.Gading, Sunter/Jakbar/Depok,SMU,Sen -Jum pk 9.Darmawangsa X/18A. Tlp: 7231010, 021-80700472

Tele Marketing kirim CV PT.Tranindo, Tanah Abang 2 No.74 JakPus

Telemrktg Wnt,Gp+Insentif, minSMA,max25th.Mutiara Tmn Palem A19/2 Cengkareng.Hub: 081808509714 / 081381816263

Urgent:Mrktg,F/M,S1,max.40th Exp. in Finance spc.gold to PT. MGL, Gd. Millennium Jl. Kramat Raya No.32-24 JKP 10450/Email hr@mglgold.com

SEKRETARIS

A Furniture export co in fatmawati needs secretary, D3/ S1 English, max25th, CV to job@indoexim.com

Bth Sgr Sekretaris, D3/S1 akuntansi, single, rapi teliti, tinggal di Jaksel, krm CV ke Golden Plaza G/46, Jl. Rs. Fatmawati 15, Jaksel 12420

Bth:Sekretaris,W,D3,pglm 2th, bs komp,Krm:Feny Jl.Ry Salembaran Jati no.9 Kosambi Tgr

Dcari Sekretaris D3,Wnt max 27th menguasai MS Office.Krm ke Cika Indonesia RS Fatmawati 15 Komp D'Best J-28 Jaksel

Dibthkan sgr Sekretaris,wnt, single,mak 25th,min D3,pnmpln mnrk,cntmkn gaji,krm ke HRD Plaza Dwima Lt.4 Ruang 407 Jl.Jend A.Yani Kav 67 Jakpus

KARIER

DIBUTUHKAN SEGERA

Pemeriksa & Pemasang ABD
(Alat Bantu Dengar)
Usia max 25 th, Pddkan min D3 semua jurusan, komunikatif
Mampu bekerja dalam tim

Terapis Anak Berkebutuhan Khusus
Usia max 30 th, Pendidkan S1 Psi / Ber&Kons / PLB, D3 TW
Pengalaman di bidang terapi lebih disukai, Komunikatif, ramah dan kreatif, Bhs Inggr aktif

Sales Rep / Mark Rep
Usia max 35 th, pdkn min 1th, Pddkan min D3 semua jurusan, memiliki SIM C, Komunikatif, Mampu bekerja individu / tim

Staf HRD
Usia max 30 th, Pendidkan S1 / S2 Psikolog, pengalaman dlm pemeriksaan psikolog (khusus Jkt)

Staf Akunting
Usia max 35 th, pendidkan D3 Akuntansi, Pdkn min 2 tahun di bidang yang sama (khusus Jkt)

Penempatan :
Jkt, Jogja, Sby, Pdg, Mdn, Crb

Kirim lamaran ke :
HRD, JL. Cikini Raya No. 18
Menteng Jakarta Pusat
Telp. 021- 3151079

Karma Royal Group

AN OPPORTUNITY TO

- **"Make More Money"**
- **"Save More Money"**
- **"Change of Scenery"**
- **"Look for a new Opportunity"**
- **" Start a New Relationship"**
- **" Start Somewhere 'Fresh' "**

If you ticked any of the above boxes, this fantastic opportunity is for you!!

Bali and South East Asia's No. 1 Resort Developer is expanding after a Record Year of Volume in 2011 proudly led by Ernst & Young Australian Entrepreneur of the year 2010, the Karma Royal Group urgently requires 7 Quick Fire, Self Starters to relocate to Bali within 2 - 3 weeks of their Application Being Successful, If this isn't possible, then please DO NOT apply.

- Living and working in Bali in the Travel sector
- Full Training is provided in Bali, No Experience necessary
- Sounds Good?
- Apply Now!

Please note : **Our Top Sales Rep earns Rp. 50 – 100 million a month**

Send CV to :
ekayanti@royalperspective.com

Prshn yg bergerak di bidng kelapa sawit,Hutan Tanaman Industri&Property mmbthkn krywn utk posisi sbb:

1 org Mgr. Keu dgn kualifikasi:
- P/W min. 30 thn, min S1 Acc.
- Pnglm. Min. 2 Thn
- Mpu buat&analisa lap. Keu

1 Org Mgr. Pengelolaan Hutan Tanaman Industri dgn kualifikasi:
- Pria min. 30 thn, min S1 kehut.
- Pnglm Min. 5 Thn di prshan kehut/HTI/HPH
- Mnguasai semua Prblm brkaitn dgn aktifitas perencanaan,Prod/penebangan, & bina Hut, utk di tmptkan di kab. Mandailing Natal, Sumut

2 Org Staff Acc / Keu:
- Pria Min. 22 thn, Min D3 Acc.
- Pnglm Min. 1 Thn
- Mpu buat LK, 1 org utk ditmptkan di kab. Rokan Hulu, Riau

Persyrtan umum : Mahir Komp. (Office). Kirim lmrn lkp ke **PO box 4215/JKTM 12700**

---

tesate

Tesate adalah restoran khas nusantara dengan konsep modern. Saat ini kami membutuhkan karyawan untuk posisi :

Assistant Restaurant Manager :
1. Pendidikan D3/Dg/Sl (diutamakan Perhotelan)
2. Usia maksimal 40 tahun
3. Memiliki pengalaman minimal 1 tahun di posisi yang sama

Restaurant Crew :
1. Pendidikan SMU / SMK sederajat dengan memiliki pengalaman di restoran minimal 1 tahun atau Di / Du Perhotelan
2. Memiliki penampilan dan komunikasi yang baik

Lamaran lengkap dikirim dengan kode TESATE ke :
PO BOX 6671 JKB-SI 11410

Atau email ke :
recruitment_food@imelawai.com

Info, hub : (021) 9917 6759

DIBUTUHKAN SEGERA:

Perusahaan Textile (Sewing Thread) PMA yang berkembang pesat membutuhkan tenaga Profesional :

1. STAFF/LEADER DYEING (KR)
- Pria, max 35 tahun
- Minimal D-3/S1 Kimia Textile
- Pengalaman min. 1-5 tahun
- Dapat mengoperasikan Komputer /Microsoft Office

2. LABORATORIUM & CI
- Pria / Wanita, max 35 tahun
- Minimal D-3/Kimia Textile
- Pengalaman min. 1-5 tahun
- Bisa berbahasa Inggris Aktif
- Dapat mengoperasikan Komputer /Microsoft Office

3. SUPPLY
- Wanita, max 35 tahun
- S-1 Ekonomi
- Pengalaman min. 1-5 tahun
- Bisa berbahasa Inggris Aktif.
- Dapat mengoperasikan Komputer /Microsoft Office

HRD Departement
Modern Cikande Industrial Estate
Jl. Modern Industrial IV No.23
Cikande Serang – Banten 42185
Email : **apip@sjntx.com**

Senayan

WALK IN INTERVIEW

Grup restoran yang berdiri sejak 1974 dan memiliki lebih dari 1000 karyawan, membutuhkan:

Manager / Supervisor :
1. Diutamakan D1, D2, D3, S1 Perhotelan
2. Usia maksimal 40 tahun
3. Diutamakan yang berpengalaman di Restoran

Waiter / Waitress / Kitchen Crew :
1. Minimal lulusan SMU / SMK sederajat
2. Usia maksimal 30 tahun
3. Memiliki penampilan dan komunikasi yang baik

Lamaran dikirim langsung ke :
Senin, 28 November 2011
Pk 10:00 – Pk 16:00 WIB
Ruko Cordoba blok RC7 No. 1-3,5
Pantai Indah Kapuk, Jak - Ut

Selasa, 29 November 2011
Pk 10:00 – Pk 16:00 WIB
Jl. Melawai Raya No. 191-192 (Basement)
Jak - Sel

Info, hub : (021) 7061 3796

DIBUTUHKAN
HSE

Persyaratan :
1. Pria, usia 25 - 50 thn, Pend. Min. D3.
2. Diutamakan mempunyai pengalaman di bidang HES min 2 Thn dan pernah menjabat HES Koord.
3. Pernah menjadi Fasilitator (Trainner)
4. Pernah ikut Pelatihan dibidang HES. (diutamakan Sertifikasi Ahli K3 Umum)
5. Dapat Membuat Rencana Kerja Mingguan, Bulanan, Tahunan
6. Komunikatif, Fleksibel, Team Work.
7. Bisa MS. Office & Speaking English.
8. Sehat jasmani & rohani (dibuktikan dengan Surat Keterangan Dokter)
9. Surat Keterangan Catatan Kriminal (SKCK) dari Kepolisian yg msh berlaku.

Lamaran lengkap, CV, Fotocopy KTP, Photo 4x6 (warna) beserta dokumen pendukungnya dikirim ke :

HRD Manager - PT. Global Arrow
Jl. Empu Sendok No.30 Jakarta Selatan
Telp. 021 520 7122
LANGSUNG INTERVIEW

CP: **AYI UTAMI**
Ph: 0815 849990040 ,/021 99048040
Email: 1. alehhflower@yahoo.co.id
2. hrd@globalarrow.co.id

Perusahaan Manufacturing bergerak di bidang Plastic Injection, berlokasi di Jurumudi, Tangerang, sedang mengembangkan usaha ke arah bahan bangunan dari plastic, membutuhkan tenaga staf yang berseedia untuk bekerja tekun, jujur dan berdedikasi, dengan kualifikasi sbb:

1. Staf QMS
- Pria/Wanita, Umur 21-30 th
- Pend. D3 min.SMA (IPA)/STM

2. Staf Marketing
- Pend. Teknik Sipil min. D3
- Usia minimal 25 tahun
- Berpengalaman memasarkan Bahan Bangunan min. 1 th
- Lebih disukai yang dapat berkomunikasi dalam bahasa Mandarin

Persyaratan Umum:
1) Bisa komputer
2) Bisa berbahasa Inggris (pasif)
3) Lebih disukai mempunyai kendaraan sendiri

Surat lamaran, photo terakhir dan CV dialamatkan ke:

PT. DINAMIKA POLIMERINDO
Kedoya Elok Plaza Blok DC 50,
Jl. Panjang,
Jakarta Barat – 11520

Kami adalah Perusahaan dibidang jasa pengelolaan dokumen yang sedang berkembang pesat membuka lowongan untuk posisi sebagai berikut :

KOORDINATOR TEAM KERJA

Dengan syarat sebagai berikut :
1. Pria, usia antara 25 s/d 35 thn
2. Pendidikan Minimal D-3
3. Dapat menggunakan Komputer (MS Excel, Word, E-mail)
4. Berpengalaman kerja di bidang pergudangan/logistics
5. Pengalaman memimpin team kerja antara 5 - 15 orang
6. Bersedia menjalani program pelatihan/pendidikan di luar kota selama 2 s/d 4 minggu
7. Penempatan Lokasi kerja di sekitar Cikarang/Bekasi, namun siap ditempatkan di kota-kota besar lain di Indonesia

Kirimkan Lamaran Kerja, CV, Pas Foto 4 x 6 berwarna yang terbaru, dan copy ijazah pendidikan formal dan Pelatihan. Kirimkan ke :
HRD MANAGER
PO BOX B.20.43 Bks Lc 17550 A
Atau Email ke :
Lowongan_Coordinator@yahoo.com

OPTIK MELAWAI

REFRAKSIONIS OPTISIEN

- Lulusan atau mahasiswa tingkat akhir D3 Refraksi Optisi
- Berminat untuk mengembangkan pengetahuan optik

SALES COUNTER

- Diploma / SMA / SMK semua jurusan
- Single; Usia maksimal 25 tahun
- Komunikatif
- Tidak sedang kuliah
- Memiliki motivasi tinggi untuk belajar hal baru

Lamaran dikirim ke :
PO BOX 6671 JKB-SI 11410
(Up: Tiara)
Email : recruitment_retail@melawai.com
Info. (021) 7061 3796 / 9917 6759

URGENTLY REQUIRED

PT. BAKELS INDONESIA ESTABLISHED IN 1904 IS A LEADING COMPANY IN THE BAKERY INGREDIENTS FIELD IN OFFER AN OPPORTUNITY FOR A QUALIFIED CANDIDATE TO FILL A POSITION WITH THE

QUALIFICATIONS :

Finance/Accounting/Tax
(Jakarta Raya)

Requirements:
- Female Max 30 Years old
- Bachelor's Degree in Accounting
- Understand Taxation (VAT, WHT 21,23,25,4(2), ETC)
- Fluent in English (Both Oral and Written)
- Good Computer literate, Familiar with Accurate Accounting Program
- Able to handle full set of account (GL, AP, AR AND FIXED ASSETS)
- Able to make cash flow Projection, Budgeting, Planning & Financial Controlling

SEND YOUR COMPLETE APPLICATION WITH A RECENT PHOTOGRAPH, AND SUPPORTING DOCUMENTS TO :

bid@bakels.co.id
WITH THE SUBJECT FIN/ACC/TAX BID

TOTALINDO

Building Construction

Perusahaan konstruksi membutuhkan dengan segera :

1. QUANTITY SURVEYOR (QS)
2. QUALITY CONTROL (QC)
3. DRAFTER AUTO CAD
4. SITE ENGINEER SIPIL DAN ARSITEK
5. SUPERVISOR SIPIL DAN ARSITEK
6. SURVEYOR
7. BARBENDING SCHEDULE (BBS)

PERSYARATAN :
1. Min. S1 Tek. Sipil dan Tek. Arsitek pengalaman min. 5thn di gdg bertingkat (Spv. S & Spv. A, SE)
2. Min. S1 Tek. Sipil dan Tek. Arsitek pengalaman 3 thn dibidangnya (QS & QC)
3. Min. STM atau D3 Tek. Sipil/Arsitek pengalaman 5 thn di Autocad (Drafter/BBS)
4. Memiliki kemampuan bahasa inggris lisan dan tulisan (1,2,4) serta menguasai operasional computer

Lamaran lengkap dan CV kirim ke :
Jl. Kapten P. Tendean No.11 Mampang Prapatan, Jaksel 12710, dan cantumkan kode lamaran disudut kiri atas ampiop.

PERUSAHAAN WATER & WASTE WATER TREATMENT

MEMBUTUHKAN SEGERA :

1. FINANCE SUPERVISOR (FSPV)
2. ACCOUNTING SUPERVISOR (ASPV)
3. TAX SUPERVISOR (TSPV)
4. ACCOUNTING STAFF (AS)

Kualifikasi:
- Pria/Wanita (2,4), Wanita (10)
- Usia max. 30 th (1-3), 25 th (4)
- S1 Akuntansi (1-3), D3 / S1 Akuntansi (4)
- Mengerti Perpajakan (2-3)
- Brevet A & B (3)
- Pglman di bidangnya min. 4 th (1-3), 2 th (4)
- Dpt berkomunikasi dgn baik (1)
- Jujur, Teliti, Disiplin & Tanggung Jawab
- Diutamakan pernah bekerja di perusahaan Konstruksi
- Mengerti MS. Office & diutamakan menguasai Accurate

Lamaran dikirim via email ke:
lowongan01@gmail.com

WALK-IN INTERVIEW

Authorized Dealer Hino Truck utk Jkt, Bekasi & Cikampek,mengajak anda utk bergabung & berkarir bersama kami dgn penghasilan tak terbatas sebagai :

1. Marketing (MKT)
P. D3,20th,pgln di otomotif & menyukai tantangan,dpt mengoperasikan komputer, pny kend.sendiri & Sim C.
2. Marketing Supervisor (SPV)
P. S1, 32th, pgln di otomotif & pny jiwa kepemimpinan dpt mengoperasikan komputer,pny kend.sendiri serta Sim A & C
3. ADM Marketing (ADM)
W, D3 Akuntansi, 30th,penampilan menarik menguasai komputer(MS.Office)

*Diutamakan penempatan diwilayah Bekasi.

Datang Tgl.02 & 03 Des'2011 (pk.08.30 s/d 11.00) & bawa Lamaran Lkp(foto 3x4)+CV+SKCK terbaru+ Surat ket.sehat. Ke : Jl.Pemuda No.7 Rt.06/Rw.04 Rawamangun-Jkt 13220

Cantumkan kode posisi yg dilamar & ekspktasi Gaji anda

DIBUTUHKAN SEGERA

Perusahaan yang sedang berkembang mencari:

1. SEKRETARIS
- Wanita max. 30th
- Lulusan Akademi Sekretaris
- Lancar Bhs. Inggris lisan + tulisan

2. SALES EXECUTIVE
- Pria max.40th
- Diutamakan mempunyai pengalaman/Pengetahuan dibidang pengecoran logam/ industri metallurgi

3. SALES ADMINISTRASI
- Wanita max. 30th
- Lulusan D3
- Menguasai Komputer

Lamaran lengkap kirim ke:
Ruko Cempaka Mas Blok B/26
Jl. Letjend. Suprapto
Cempaka Putih

Persh. Konst berkembang butuh :
1. PROJECT MANAGER (PM)
2. SITE MANAGER (SM)
3. QUALITY SURVEYOR (QS)
4. PELKS. KONSTR. BAJA (PKB)
5. SUPERVISOR SIPIL (SP)
6. MEKANIK, pengl.mesin Genset (MK)
7. DRAFTER AUTOCAD (DA)
8. STAF ACCOUNTING (SA)
9. STAF KEUANGAN (SK)
10. SAFETY (K3)

No. 1 s/d 3 S1/ D3 pengl.
No. 4 s/d 7 S1/ D3/ STM pengl.
No. 8 s/d 10 D3/ SLTA pengl.

Cantumkan kode & gaji yg diminta

PO BOX 4771 JKTF 11047
(Code : 94)

PT. DANATRIA UTAMA

GENERAL CONTRACTOR

1	ACCOUNTING	ACC
2	SAFETY OFFICER	SO
3	ESTIMATOR	ES
4	DRAFTER	DT
5	PELAKSANA SIPIL	PS

Persyaratan :
1. Min. Lsn D3 Teknik Sipil (3)
2. Min. Lsn STM Bangunan (4&5)
3. Min. Lsn D3 Accounting (1)
4. Min. Lsn D3 semua jurusan (2)
5. Pglmn Kerja Min. 3 th (2 & 5)
6. Pglmn Kerja Min.2 th (1,3 & 4)
7. Diutamakan memiliki sertifikat SHE (2)
8. Menguasai Auto Cad (3&4), MS Office (1&2)

Lamaran lengkap beserta CV tertanu dikirim Dengan menuliskan kode dipojok kiri amplop:

PO.BOX 1098 / JKB 11010
Atau Via. Email :
dasatria.hrd@gmail.com

DIBUTUHKAN SEGERA

SURVEYOR / PEMETAAN

- Pria, S1, GIS/ Pertanian/ Kehutanan
- Menguasai dan berpengalaman dalam :
  - ✓ Survey lahan
  - ✓ Pengukuran lahan
  - ✓ Pemetaan
- Penempatan di Jakarta

Dapat mengirimkan CV dan foto ke:

hrdpas@ymail.com

URGENTLY REQUIRED

1. Accounting Staff
Female, S1 Accounting, Ms Office literate, conversant with tax PPH 21, 23, filing monthly report, keeps petty cash, fluent in English (oral and written).

2. Geologist (field work)
Male, S1 Geologist with min. 5 years Exp in coal exploration, conversant with map info, AutoCAD, preparing report in English for survey, estimation of coal reserves, etc.

3. Junior Geologist / Map Info Professionals (office work)
Candidates having knowledge of Map Info, Auto Cad, Computer literate, male or female and knowledge English (oral and written)

Please submit your resume with expected salary and email to:
surya.gm@hotmail.com

URGENTY REQUIRED

We are shoe manufacturer (PMA) seeking for qualified candidate to fill the position of :

1. Production Manager
2. Finance Manager
3. GA Manager
4. HRD Manager
5. Development Manager
6. Sales Manager

General Requirement are as follow:
* S-1 Graduated from reputable university
* Min 5 Years Experiences at the same position
* Able to work under pressure and independent
* Willing to stay at Pasuruan Area

Please send your application letter including recent photo and CV to :
Citra Harmoni Blok G1. No 6
Sidodadi Taman Sidoarjo
Or Email : rosita74007@yahoo.com

DIBUTUHKAN CEPAT:

Penerjemah Mandarin
- Pria,min S1
- Lisan & tulisan,pglmn 2th
- Ditmptkn di Jkt/Luar Kota

Administrasi
- Perempuan, min SMU/D3
- Penampilan menarik
- Fasih bhs.Inggris,lisan & tulisan
- Disiplin,cerdas,cepat u/bljr
- Phm Ms.Office(Word/Excel)
- Pglmn Adm 1thn

Kepala Teknik Tambang (KTT)
- Pria min 30thn, max.45thn
- Min S1 pertambangan
- Min 5th,pglm p'tambangan
- Pny srtfkat POP,POM, POU
- Memahami prosedur K3
- Paham Ms.Office& pmgkt
- Baik berkomunikasi dgn pihak lain
- Mampu bkrj dibwh tknan u/mencapai trgt yg diberikn

Please send CV:
hengfungmi@yahoo.co.id/
hengfungmi@yahoo.com

DIBUTUHKAN SEGERA

1. SALES INDUSTRI (P)
2. TEKNISI (P)
3. TELEMARKETER/ MARKETING di Kantor (W)
4. ADM (W)

Kualifikasi:
- Pend. min. Diploma/S1
- Min Ms. Office, Ms. Excel

Kirim CV selambat-lambatnya 1 minggu setelah iklan trbt ini

PT. PRIMA BELTSINDO ABADI
Jl. Wijaya Kusuma 1 Blok V V No.4B-C, Jelambar Jakbar 11460
Telp: (021) 56940049, 56973994

LOWONGAN

Perusahaan yang berlokasi di Pluit membutuhkan:

1. SERVICE ENGINEER
(2 orang)
- *Pria, single, max. 25 th*
- *Pend. min. S1/D3 jurusan Teknik/Electronic/ Fisika/Komputer*

2. SOFTWARE ENGINEER
(1 orang)
- *P/W, max. 25 th*
- *Pend. min. S1/D3 jurusan Teknik/Electronic/ Fisika/Komputer*

Kirim lamaran lengkap ke:
pi.addressemail@gmail.com

DIBUTUHKAN

1. Sales Executive (SE)
Min. D3, Aktif English, Pengalaman dibidang Furniture, telemarketing.

2. Teknisi (TNS)
STM atau yg berpengalaman perakitan Furniture.

Untuk 1 & 2 ditempatkan di Pantai Indah Kapuk dan SCBD

Kirim ke :
PO.Box 1245 JKB 11012
atau email ke :
beng@cbn.net.id
dengan mencantumkan kode lamaran

DIBUTUHKAN SEGERA :

Kami Perusahaan yang bergerak di bidang Otomotif membutuhkan segera tenaga profesional untuk posisi :

1. SALES EXECUTIVE :
- Wanita Maximum Umur 30 Tahun
- Berpenampilan Menarik
- Berpengalaman

2. SALES MANAGER :
- Pria / Wanita Maximum Umur 40 Tahun
- Berpengalaman

Kirim CV dan Lamaran Lengkap Anda ke :
Gedung Gading Auto Center GF 12A-15
Jl. Boulevard Bukit Gading Raya
Kelapa Gading – 14240

DIBUTUHKAN SEGERA

KAMI PERUSAHAAN DISTRIBUSI NASIONAL BERKEMBANG YANG BERGERAK DIBIDANG ACCU / BATTERY MENGAJAK PARA PROFFESIONAL MUDA YANG BERPENGALAMAN DIBIDANG INI UNTUK BERGABUNG BERSAMA KAMI DENGAN PERSYARATAN SEBAGAI BERIKUT :

SALES MANAGER (S.M)
PRIA WANITA, USIA MAX. 35 TAHUN, PENDIDIKAN MIN. S1, SIM A/C, MEMPUNYAI KENDARAAN SENDIRI DAN BERPENGALAMAN DIBIDANG ACCU / BATTERY DIUTAMAKAN

SALES EXECUTIVE (S.E)
PRIA / WANITA, USIA MAX. 30 TAHUN, PENDIDIKAN MIN. S1/A, SIM A/C, MEMPUNYAI KENDARAAN SENDIRI DAN BERPENGALAMAN DIBIDANG ACCU/BATTERY DIUTAMAKAN

MARKETING SUPPORT (M.S)
WANITA, USIA MAX. 30 TAHUN, PENDIDIKAN MIN S1, PENGALAMAN MIN. 2 TAHUN

KIRIMKAN LAMARAN & CV KE
PO.BOX 4356 JKTF 11043
PALING LAMBAT 7 (TUJUH) HARI SETELAH IKLAN INI DITAYANGKAN

DICARI

SEKRETARIS

Min. D3, lancar Bahasa Inggris, Umur 23-35 thn, pengalaman min. 2 thn, Mengerti akuntansi & pajak. Utk dipekerjakan di kntr Permata Hijau

PO BOX 1977 JKT
PUSAT 10019

DIBUTUHKAN SEGERA

1. MECHANICAL ENGINEER
2. PIPELINE/PIPING ENGINEER
3. ELECTRICAL ENGINEER
4. INSTRUMENT ENGINEER
5. CIVIL/STRUCTURE ENGINEER
6. PROJECT PLANNING & CONTROL
7. HSE ENGINEER

Pglmn Engineering Design min.3 Thn, familiar dgn relevan standar / code.

Menguasai CESAR/AUTOPIPE (2), STAAD/SAAP (3), MS Project/ Primavera (6)

Kirim CV ke **lowkarir@yahoo.com**
PO BOX 6133/JKS-GN 12060

Perusahaan Distributor Conveyor Belt Habasit membutuhkan segera:

1.ACCOUNTING STAFF
2.SALES EXECUTIVE
3.ADMINISTRASI

Persyaratan :
- Pria(1,2), Wanita (1,3)
- Usia max 30 th
- Pendidikan min D3/ S1(1), min STM/SMU (2,3)
- Diutamakan yang pengalaman di bidangnya
- Memiliki SIM A/C (2)

Kirimkan CV ke
Komplek Duta Mas Plaza H-4
JL. Gatot Subroto Km.4
Tangerang

JJ BRIDE

MARKETING
(FEMALE)

Asst.FOTOGRAFER
(MALE/FEMALE)

* Min SMU sederajat
*Jujur, Rajin, bertanggung jawab &siap menerima kritik&saran.
* Cantumkan tinggi badan

Jln.Boulevard Barat Raya Ruko INKOPAL Blok A No35 Kelapa Gading Jakarta Utara.

TECHNICIAN ENGINEER

- Fluency in English - oral & written
- Computer literate (Ms.Office)
- Good health to make regular visits to mining sites
- Good analytical, problem solving and reporting skills
- Good interpersonal and communication skills
- OTR Tire training will be provided

Send your comprehensive application, hand-written and in English, and state expected salary to

PO. BOX 1326, JKT 10013

CAREER OPPORTUNITY

Perusahaan Pabrikasi memerlukan tenaga professional sbb:

1. **DESIGN GRAPHIS & EDP** (D3/S1)
2. **ADM SALES** (SMA/D3)
3. **SALES dan TELEMARKETING** (SMA/D3)
4. **ADM CABANG** (SMK/D3)
5. **ADM GUDANG** (SMK/D3)

Kualifikasi:
- Bersedia ditempatkan di Jakarta (1-3), Bekasi (5), keluar kota/ keliling cabang (4)
- Pengl. dibidangnya min. 1 thn

Lamaran dikirim ke :
Jl. Musi No. 3A-B Cideng
Jakarta Pusat 10150

BUTUH SEGERA

1. INVENTORY CONTROL
2. SPV ACCT & FIN (JKT & BJM)
3. AUDIT & TAX
4. PURCHASING (BJM)
5. SALES (BUILDING MATERIAL/ TRIPLEK/PLYWOOD)
6. COLLECTOR & OPERATOR

PENGALAMAN MIN. 2 THN

KIRIM CV. SELENGKAPNYA KE
PT. SUKSES GROUP
JL. TPI 2 BLOK M2 NO.24
PENJAGALAN - PENJARINGAN
JAKARTA UTARA – 14450
it_sjs@sahabatjayasuskes.com

LOWONGAN KERJA

Restoran berkembang membutuhkan :
1. **Koki / Chef** (Malaysia Food/Indonesian Food/Chinese Food)
2. **Helper**

Kirim lamaran ke :
PT. Mitra Cipta Rasa
Plaza Pasifik Blok A3/51
Kelapa Gading
Jakarta Utara 14240

Agen properti terdepan mencari :
Marketing Executives
Hadirilah Career Day Presentation
29 November 2011 - Pukul 12.00 WIB

Developer berkembang daerah Selatan - Jakarta (Serpong) membutuhkan:

MARKETING MANAGER

- *Pendidikan Min. S1*
- *Pengalaman 5 tahun di Pemasaran Property*
- *Mempunyai Data base*

Kirim Lamaran & CV ke:

Ruko BSD Junction
Blok B No. 10, Serpong

SEKRETARIS

Dicari Sekretaris u/Atasan Wnt,Syrt Wnt Min D3,Bs Kmptr &B.Inggris,Blackberry,Krja krs ,thn Tekanan&Dinamis,Pnglmn 3Th u/Appt Hub:0811166325

Dicari Sekretaris,bs Inggris lsn& tlsn.Lmrn lsg: Ruko Daan Mogot Baru Jl.Bedugul 3A no.3 JakBar

Prshn Pkbnan membthkan Rcptionist, Wnt single, 20-30 thn, Min D1 bhs Inggris, mhr komp, pnmpln mnarik, tdk kc mata, krm lmrn lngkp ke PT JA Wattie Wisma BSG Lt 8 Jl Abdul Muis No 40 Jak-Pus 10160 atau PO BOX 2050 Jkt 10001

SCTRY & Asst Dir,Wnt 25th daerah kemang, Jak-Sel, ssscmd@indosat.net.id

Secretaris,wnt,sgle,max 25th, CV:Jl.Hayam Wuruk 127,Gd.Ltc Lt.1 B2 no.1(11180)t.62320671

Secretary, Urgent D3/S1 Exp 2Th, English, Smart, Office Jl.Cendrawasih Raya No.10A Cengkareng JKB 081511348139

Secretary,S2, 2Yr Exp,Indepdnt, Hard Working, Short Hand Writing, mark.8808@yahoo.com

Sekretaris & Recept Ktr Hkm JakSel Max.27th, Min.D3, diutamakan jur Sekretaris min. 1th,Mnrk,Mampu B.Ing,Mahir Exc.Word,Pwr.Point,Outlook, CV:aspartners07@hotmail.com

Sekretaris/PA(Wanita min.23th gd looking,D3)inc ±Rp.7Jt/SMS Nama & Posisi 085691987615

TEKNIK PRODUKSI

Ars/Interior Consult.Mbthkan Estimator/PM/SPV,CV email ke: pt.dehands@yahoo.co.id

Bth Koordinator Proyek pglm Kuasai Tehnis Produksi meubel &Estimasi.min S1,krm CV ke:PT. PI Dinamika,Jl.KH Agus Salim Gg Angsana 2 No.61 Bks 17112

Bth sgr 1)Arsitek,p/w,lancar Autocad,bs 3D; 2).Pelaksana, STM-S1,Sipil,CV kirim pos ke Katamaran Indah 10/19 PIK-Jak Ut 14460 /mcmdr@yahoo.com

Bth sgr mekanik msin catepillar Hino, Water Pump, Hydrolik, Dynamo Las.Krm CV: Jl.Cikini Raya no.60 HH.Tlp: 021 3904640

Bth Sgr Pelaksana Bgn, Pengaw laman Supervisi Rmh Tggl mewah,lulusan STM/D3,max.40th Hub/Sms:087884372008

Bth Teknisi,pglmn bid msn pen dingin industri,dom Tangerang, STM.krm:Danau Sunter Utr blok C1 no.12-8,suite#18 Jkt 14350

Dbthkc:1.Estimator 2.Drafter 3. Tng Plaksana Syrt:S1 Ars,Pglm Pkrj krs,Krm Lmrn ke PT.SHM Ruko Tjg Mas Ry Blk.B1/42 Lt.2 Tjg Brt Jgkrsa,Jaksel 12530

PERUSAHAAN INTERIOR

(Custom Design Furniture) yang sdg berkembang membutuhkan:

A. MARKETING INTERIOR
B. DESIGN INTERIOR
C. DRAFTER INTERIOR
D. ACCOUNTING
E. ADMINISTRASI

Diutamakan yg. berpengalaman

Lamrn lengkap + Karya Desain (B,C) dikirim ke:

Ruko Garden Shopping Arcade Jl. Golden Boulevard Raya No. 8 AA, Central Park Podomoro City, Jakarta Barat atau email: **kolim88pru@yahoo.com**

Dibth bbrp tng Estimator Panel Listrik, Wanita - D3/SI Elektro Arus Kuat. Krm Jl. Bhumi Mas V No. 8 - Cikupamas - Tangerang

Dibutuhkan Civil Engineer. Kirim CV lengkap & Calculation Report yang pernah dikerjakan (format PDF) ke vacancy_property @yahoo.com

Dicari : Teknisi Elektro min.S1 Teknik,berpglmn.Diutamakan bs Mandarin/Inggris.Walk In Intv: Jl.Suryopranoto no.46 JakPus

Dicari: Production/Maintenance Staff. Pria, Single, max. 27 thn Pend min. d3-Teknik Industri/ Mesin/Elektro, IPK min. 3.00 Fresh Graduate/pnglmn min.1-3 thn Bersedia Kerja Sistem Shift & Bersedia Kerja Lembur. Krm CV & pas foto terbaru ke: HRD Department Po Box 1008 Jkt 13000. Email: ptlion.recruitment@gmail.com

IT Support, P, mgt server, jaringan, konsep software, kend sndr, min D3, natalie @sinarharapancomputer. com

Kontraktor (karir lebih baik) butuh: (1) Beberapa staf teknik, syarat Minimal D3 Teknik sipil, Pengalaman Min 1 tahun dibidangnya & pkrj keras. (2) Supervisor/Drafter/Estimator, syarat Min STM & menguasai MS Office. kirim CV & dkmn lgkp ke Ruko Golden Madrid Blok E No. 31 BSD Serpong Tangerang / Email ke : rumahkencana@netscape.net

Sbh persh bgerak dibid elevator & panel maker butuh tng muda Teknisi, pria, Lls.STM listrik/ electronical,fresh grad lbh di sukai,brgabung&brkembang bersama². Bawa lmrn lsg ke Hibaru Komp.Bank Mandiri blok B-12 Jl.Gn.Sahari Raya no.8 JakPus T.92719034 Senin-Rabu j.10-15

Site Manager Bisa Estimasi/ Hitung RAB/Pengawasan (S1) :021 37772535, 08161831535

Teknisi L SMK Elktrnk/Pdingin, simC,Drfter(3dmx,autcd)L Smk -S1,cidong tmr 68A jkt 10160 hrd@intemusamandiri.com

Teknisi Listrik,Pria,Llsn STM Pglmn 1th.Lmrn:Jl.Perdana K No.143 Jak-Bar.Telp:5688630

Perusahaan Konstruksi di Kaltim Membutuhkan :

1. PM, SM
2. SITE ENGINEERING (Sipil, Arsitektur & ME)
3. SURVEYOR, QS, QC
4. DRAFTER (Sipil, Arsitektur & ME)
5. SUPERVISOR (Sipil, Arsitektur & ME)
6. LABORATORIUM BETON READY MIXED
7. MEKANIK, SOPIR, ADM. KEUANGAN

Pengalaman min. 2 tahun

Lamaran lengkap dikirim ke:
PT. LUHRIBU NAGA JAYA
Jl. Kartini No.28, Samarinda - Kaltim
Paling lambat 2 (dua) Minggu setelah iklan ini terbit.

Perusahaan TV Home Shopping, butuh segera:

1. SEKRETARIS	2. PURCHASING
a. Bhs. Inggris	3. CONTROLLER
b. Bhs. Mandarin	4. ADM
c. Bhs. Korea	5. KASIR

Dengan syarat sbb:
- P/W(1,3); P (2); W(4-5); max. 32 Th (1-5)
- Pend. min. D3/ S1(1-3); SMU Akun (4-5)
- Diutamakan D3 Sekretaris & aktif secara lisan/ tulisan utk bahasa yg dikuasai (1)
- Diutamakan lulusan Management/ Teknik & Memiliki kend. motor (2)
- Berpengalaman di bid. Audit (3)
- Diutamakan berdomisili di Depok & Tangerang (5)
- Mahir menggunakan komputer & pglmn min. 1 th (1-5)

Kirim Surat Lamaran Lengkap + Foto ke:
PO BOX 1416 JKB 11014
atau
email ke: hrd_gpmdma@yahoo.co.id

LOWONGAN

Terbuka kesempatan bagi Anda bergabung dengan kami untuk posisi:

MARKETING EXECUTIVE

Syarat:
- Pria/Wanita usia maksimal 30 tahun
- Pendidikan terakhir minimal D1
- Berambisi untuk berpenghasilan besar
- Komunikatif, luas, ulet, dan tekun
- Memiliki SIM C dan sepeda motor sendiri
- Bersedia ditempatkan di wilayah Jabodetabek
- Berbadan sehat dibuktikan dengan surat keterangan dokter
- Berdomisili di Jabodetabek

Bagi yang bisa seleksi akan diangkat menjadi Karyawan Tetap setelah melalui masa percobaan.

Penghasilan:
- Gaji bulanan serta T-HR
- Tunjangan Kesehatan dan Jamsostek
- Tunjangan operasional dan inventaris kendaraan
- insentif penagihan dan komisi yang menarik

Surat Lamaran lengkap dikirim paling lambat 1 (satu) minggu setelah iklan ini dimuat ke alamat:

Pesanggrahan YOSHISTRA
Jl. Waru No. 20 Rawamangun - Jakarta Timur 13220

Kami adalah perusahaan yang bergerak dalam bidang Tower provider & kontraktor Telekomunikasi mencari tenaga profesional untuk posisi sebagai :

1. Management Trainee (MT) - Semua Jurusan
2. CME Supervisor (CMES) - S1/D3 Teknik Sipil
3. Project Lapangan (PJL) - STM

Dengan kualifikasi sebagai berikut :
- Laki-laki / perempuan (1,2)
- Berpengalaman bidang CME min. 1-2 th (2)
- Berpengalaman bidang Site acquisition min. 1th (3)
- Menguasai program Autocad (2)
- Berdomisili di Jakarta (1,2,3)

Lowongan ditutup 2 minggu setelah pemasangan iklan ini.

Kirimkan CV lengkap & foto terbaru / Walking Interview Senin 28 November 2011 pkl 09.00-13.00 ke :
Perkantoran Sudirman Park
Ruko B-20,
Jl. KH. Mas Mansyur Kav.35
Jakarta Pusat 10220

LOWONGAN

Terbuka kesempatan bagi Anda bergabung dengan kami untuk posisi:

MARKETING EXECUTIVE

Syarat:
- Pria/Wanita usia maksimal 30 tahun
- Pendidikan terakhir minim

THE WORLD BANK

The World Bank assists the Government of Indonesia, at many different levels, in its efforts to reduce poverty, enhance governance and promote growth. To assist the objective and goal of the Indonesia office, we are recruiting for the position of:

SENIOR COMMUNICATION OFFICER (Job #112338)

The Senior Communication Officer is a key senior member of the Bank team, responsible for strengthening the Bank's engagement with a wide range of country stakeholders including civil society, NGOs, academia, parliament, and media. The position helps Bank staff improve development effectiveness through strong outreach and communications with opinion leaders, and advises the Country Director on key country developments which affect the country partnership strategy. He or she will also lead the communications team, and on many occasions, be the face of the institution in engaging with external stakeholders.

The applicant should possess the following characteristics:
- a post-graduate degree in a relevant field
- at least 8 years of relevant experience in the areas of international or public affairs, development economics, or communications
- credibility with country stakeholders in civil society, academia and the media
- strong leadership skills and a strong team player

This locally hired appointment shall be for a period of 3-year 'Term' contract and based in Jakarta.

Details (vacancy #112338) are available in **www.worldbank.org/jobs** and **www.facebook.com/bankdunia**. All applications must be submitted through this website. The World Bank Group is committed to achieving diversity in terms of gender, nationality, culture and educational background. Individuals with disabilities are equally encouraged to apply.

Closing date is December 10, 2011.

Working For a World Free of Poverty

LI & FUNG

About The Company

Li & Fung is a Hong Kong based multi-national company recognized as the world's leader in fashion supply chain management. A career at Li & Fung means you will be part of a global team of 27,000 colleagues specializing in all points of the fashion supply chain process including product design, production management, quality control, logistics and internal operations.

FURNITURE MERCHANDISING – BASED IN JAKARTA

We are looking for dynamic individuals to fill the following positions:

1. **FURNITURE – MERCHANDISE MANAGER (F – MM)**
   Have the capability to develop furniture for our American and European clients; min. 7 years experience in similar capacity; good knowledge of sourcing; capable to negotiate prices; work with local factories and be able to travel both domestic and international.
2. **FURNITURE – SENIOR MERCHANDISER (F – SMR)**
   Must be capable to conduct day to day follow-up for design and production control; min. 5 years experience in similar capacity; work as a part of the team; good knowledge of/about factories; must be able to travel

To qualify for these roles the incumbent should:
- Have willingness to undertake challenges
- Possess good communication skills in English and Bahasa Indonesia (spoken and written)
- Have sketching capability
- Good computer skill in MS Word, Excel and Power Point
- Possess valid passport

PIKA graduates will have preference

Interested candidates may apply in confidence with full career details, with latest passport photograph and contact details to career@lifung.co.id by quoting the code of position applied for, or you can send your application and resume to:

PT. Lifung Indonesia
Wisma 76, 2nd Floor
Jl. Let. Jend. S. Parman Kav. 76
Slipi – Jakarta 11410

PT. JAYA OBAYASHI
GENERAL CONTRACTOR

URGENTLY REQUIRED

In line with its human resources planning program a construction company, joint venture between Indonesia & Japan is seeking:

1. Building Engineer / Supervisor (BES)
- D3/S1 degree in Civil Engineering, GPA Min 2,75 of scale 4
- Min 1 years working experience as Site Engineer/Building SPV
- Understanding of Project Safety Management
- Understanding of Project Quality Management
- Good Computer Skill & Fair English skill
- Maximum 30 years old

2. Mechanical & Electrical Field Engineer (ME)
- D3/S1 degree in Electrical Engineering, GPA Min 3 of scale 4
- Min 1 year working experience as M & E Field Engineer
- Understanding Software & Methods for M/E systems design & Calculation
- Understanding of Project Safety Management
- Understanding of Project Quality Management
- Fair English skill
- Maximum 30 years old

3. Autocad Drafter (AD)
- Min Diploma in Technic Architecture, GPA Min 3 of scale 4
- Able to operate computer (Windows and Autocad)
- Finishing Basic Autocad Class (2 dimension) Certificate
- Able to draw Architect/Structure (site plan, plan, elevation, section, roof plan, sction details, and finishing list)
- Minimum 1 year working experience
- Maximum 30 years old

4. ISO Quality Engineer (ISO)
- Degree in Civil Engineering, GPA Min 3 of scale 4
- 3 years working experience as ISO Quality Engineer
- Understanding of ISO 9001:2000
- Certified as Internal Quality Assurance Assessor
- Understanding of Project Safety Management
- Understanding of Project Quality Management
- Good English skill
- Maximum 35 years old

Candidates who meet the requirements above are encouraged to apply by sending an application letter with a full resume, copy of diploma and a recent colored photograph within 2 weeks to:

PO BOX 4118 JKTM 12700
Att. Human Resource Department
"Put Code Position applied on left side the envelope"

HIRING

PRIMAGAMA INTERNATIONAL ISLAMIC PRESCHOOL & KINDERGARTEN NOW HIRING

Job Requirements
- **A. School Principal (Male / Female)**
- **B. Front Office / Administration (Female)**
- **C. Teacher (Male / Female)**

Job Description :
- Minimum S1 (A)
- Minimum Education D3 Administration / Accounting, single, maximum age 30 year old & nice looking (B)
- Minimum Education D1 maximum age 30 year old, (C)
- Actifly English speaking (C)
- Good Personality, child friendly, nice looking, comfortable with children's world (A,B,C,)
- Muslim / muslimah (A,B,C,)
- Capable in operating computer minimum *MS. Office* (A,B,C)

APPLICATION SEND TO:
HEAD OFFICE PRIMAGAMA INTERNATIONAL ISLAMIC PRESCHOOL & KINDERGARTEN
WISMA KODEL LT.7, JL. H.R. RASUNA SAID KAV. B-4
KUNINGAN JAKARTA SELATAN - 12910
SEND THE APPLICATION BEFORE DECEMBER 1st 2011
WRITE APPLICATION CODE (A,B,C) ON THE AMPLOP

LOWONGAN TENAGA KERJA BARU
Jakarta 2011

Berdasarkan keputusan Nomor LK-0211/F-201/2011 mengenai persetujuan tambahan alokasi formasi dan revitalisasi tahun 2011. Lembaga Keuangan dalam lingkup Kementerian Perdagangan membuka kesempatan kepada Warga Negara Indonesia untuk bergabung menjadi bagian dari lingkungan Lembaga Keuangan, dengan jabatan yang ditetapkan sebagai berikut :

Pendaftaran Dibuka dari tanggal 28 November - 9 Desember 2011

KODE	JABATAN	PENDIDIKAN	JUMLAH
I	Ketenagakerjaan	S1 Semua Jurusan	16 Orang
II	Keuangan	D3 Ekonomi/Akuntansi	14 Orang
III	Tenaga Operasional	D3 Komputer/S1 Tehnik	20 Orang
IV	Humas	D3 Komunikasi	13 Orang
V	Administrasi Umum	SMU/Sederajat	16 Orang
VI	Pemasaran	SMU/Sederajat	16 Orang
VII	Operator Telephone	SMU/Sederajat	15 Orang
VIII	Keamanan	SMU/Sederajat	14 Orang

KELENGKAPAN ADMINISTRASI :
1. Surat Lamaran beserta Daftar Riwayat Hidup
2. Fotokopi Ijasah & Transkrip Nilai sebanyak 1 lembar
3. Foto terbaru dengan background berwarna merah sebanyak 1 lembar
4. Usia minimal 18 tahun dan maksimal 35 tahun
5. Memenuhi jenjang pendidikan dan kualifikasi yang ada
6. Sehat jasmani dan rohani

KETENTUAN LAINNYA :
1. Lamaran yang diterima melebihi tanggal yang telah ditentukan tidak akan diproses dan langsung dinyatakan gugur.
2. Berkas lamaran dikirimkan melalui PO BOX 2873 JKP 10028

DIBUTUHKAN SEGERA !!!

PT. TRITUNGGAL SEJAHTERA MARGAWI Perusahaan yang bergerak dibidang Jasa **Building Service** (Engineering, House Keeping & Office Support) membuka kesempatan bagi professional muda yang kreatif dan menyukai tantangan untuk bergabung dan menempati posisi sebagai :

1. **Sales Executive (S. Ex)**
2. **QA & QC Manager (QC Mgr)**
3. **Legal Staff (LS)**
4. **Housekeeping Supervisor (HS)**
5. **Finance Staff (FS)**
6. **Accounting & Tax Staff (A &TS)**
7. **Administrasi (Adm)**

Kualifikasi :
1. Pria/wanita usia maximal 35 th
2. Pendidikan dibidangnya minimal S1
3. Pengalaman dibidangnya minimal 2 th
4. Domisili di Jakarta dan sekitarnya

Lamaran lengkap dikirim selambat lambatnya 2 minggu setelah iklan ini terbit & cantumkan kode jabatan disebelah kiri amplop ke :

PO BOX 1177 Jkt 13011
Email : hrd@tritunggalgroup.com

DIBUTUHKAN SEGERA

Perusahaan nasional yang sedang berkembang membutuhkan tenaga professional untuk ditempatkan pada posisi:

OPERASIONAL MANAGER

Kualifikasi:
- Pria Min 30 tahun
- Min S-1 Semua jurusan dari Universitas Terkemuka
- Pengalaman di Mother Station CNG Gas dan terbiasa mengatur Pengiriman ke Customer
- Penempatan di Surabaya & lebih disukai memiliki SIM A

FINANCE ACCOUNTING MANAGER (FAM)

Kualifikasi:
- Pria / Wanita Min.35 thn
- S1 Akuntansi
- Menguasai system Akuntansi, Perbankan dan Perpajakan / Akuntan Publik
- Pengalaman Min.5 Th dan mempunyai Sertifikat Bravet A & B.
- Penempatan Jakarta

SALES & MARKETING MANAGER

Kualifikasi:
- Pria/ Wanita Min 35 thn
- Min S1 -Semua jurusan
- Pengalaman di bidang Consumer Good lebih disukai
- Penempatan Jakarta

CV & Lamaran ke : **PT. Mandiri Jaya Ultimus**
email : widjaya@mju.co.id
cc: info@amsricemill.com
enny_manalu@yahoo.com
far1da@yahoo.com
Atau dapat di fax ke : 021 - 45846359

DI BUTUHKAN SEGERA
ÖSTBERG

Perusahaan Distribusi Elektromotor di Jakarta Membutuhkan :

1. **Service Technical Manager**
   S1 Teknik Electro (Elektromotor)
   Diutamakan pernah memimpin Div. Service Elektromotor
2. **Ass Manager Accounting**
   S2 Accounting / Pengalaman Min 10 thn.
3. **Staff Accounting**
   D3 / S1 Accounting
4. **KABAG Quality Control (QC)**
   Pria / D3 Mesin, Listrik, / Usia min 25 thn / Pengalaman Min 1 thn

Lamaran di kirim ke :
PO BOX 3541 JKP 10035 E-mail : hrd@cke.co.id

URGENTLY REQUIRED

A Food Manufacturing Company located in Tangerang with National & International Market, need Profesionals with the following positions:

1. **R&D (RESEARCH & DEVELOPMENT)**
   Female, max 26 Years Old , Exp. in Food Base
2. **MARKETING STAFF**
   Female, max 32 Years old , D3/S1, Exp. With Consumer Product
3. **PRODUCTION MANAGER**
   Male, max 35 Years Old, S1 Industrial Engineering, Min 3 Years Exp in similar position (Food Manufacturing)

Sent Application & CV to :
PO BOX 520/TNG 15001
recruitment_kobe@yahoo.com

---

1. **Kacab Pontianak, Palembang, Denpasar (Kacab)**
2. **Manager Ops Surabaya (M-Ops)**
3. **Bussiness Development Officer(BDO)**
4. **Customer Relation Officer (CRO)**
5. **Staff HRD (HRD)**
6. **Web Programmer (IT)**
7. **Customer Service (CS)**
8. **Data Support (DS)**
9. **Staff Accounting/ Tax (A/F)**
10. **Sales Executive (SE)**
11. **Management Trainee (MT)**
12. **Customer Care Multimedia (C-Care)**
13. **Teknisi / Maintanance (T/M)**
14. **Driver (Drv)**

Kualifikasi:
- Pria/Wanita: Usia Max 45 thn
- Min S1 semua jurusan (1,11), Min D3 semua jurusan (2,7,8), Min D1 (10,12),S1 hukum/Psi (5); S1 management/STMT (4); S1 teknik industry/statistic (3); Min D3 TI/SI (6); min D3/S1 Akuntasi (9); Min SMA (13,14), Terbuka untuk Fresh graduate
- Diutamakan pengalaman di bidang cargo, Logistik, Asuransi dan Farmasi (1,2,3,4,10)
- Memiliki kendaraan pribadi (10); Menguasai PHP, Joomla,MY SQL ,SQL service (6)
- Menguasai visual Fox Pro, Visual basic,software (8); Menguasai alat tes, Memahami UU tenaga kerja (5); Memiliki sim A/B1 (14) ; Berpengalaman menangani listrik / Mesin Diesel dan AC gedung (13)

lamaran lengkap dikirim dengan kode mencantumkan kode posisi ke:
PT. Nusantara Card Semesta
Jl. Brigjend Katamso No 7 Slipi Jakarta Barat 11420

DIBUTUHKAN SEGERA

1. KEPALA GUDANG (TGR/DADAP)
2. MARKETING MANAGER
3. ACCOUNTING MANAGER
4. FINANCE MANAGER
5. SUPV. FIN. & ACCOUNTING
6. PERSONALIA / HRD
7. TAX ACCOUNTING STAFF
8. FIN. & ACCOUNTING STAFF
9. SALES & MARKETING
10. IMPORT STAFF
11. ADMINISTRASI

Kualifikasi :
- P/W, max.35th/Min.S1 (1-6), 30th/D3 (7-11)
- Pglmn min.3thn (1-4), 2thn (5-6), 1thn (7-11)
- Bahasa Inggris Active / Lisan & Tulisan (2,4 & 10)
- Menguasai: Bank/Sisdur Keuangan/Cash Flow/LC(3-5)
- Menguasai Sisdur Akt (3 & 5), P.Perpajakan Indonesia (3 & 7)

Kirimkan surat lamaran lengkap ke: **HRD MANAGER**
Jl. P.Jayakarta No. 85 BA Jakarta Pusat 10730

VACANCY

We, one of growth company in textile industry, invites dynamic people to fulfill our urgency vacation and joint us as:

Finance Staff (code FS):
- Having degree in Accounting, with GPA min 2,75
- Good computer skills
- Minimum 1-2 years working experience in related field
- Highly motivated, hardworking, team player and able to work under pressure
- Smart and discipline

Please send your latest and complete resume, passport photograph and other related documents not late than 1 weeks after this advertisement to:

dwina@apacinti.com

and indicate the target position code in subject of the email

LOWONGAN KERJA

Mengingat tahun 2011 ini akan berakhir kami perusahaan yang bekerja sama dengan asosiasi tenaga kerja wilayah jakarta membuka kesempatan kerja yang seluas-luasnya bagi tenaga kerja fresh graduated / berpengalaman untuk ditempatkan di wilayah JABODETABEK dengan posisi dan struktur sebagai berikut :

Divisi perencanaan dan pemetaan		Pendidikan
Unit data entry	Kode (DE)	SMK, D1, D3, S1 Pengalaman / non pengalaman
Unit Operasional	Kode (OPN)	
Divisi personalia		**Pendidikan**
Unit trainer	Kode (TRN)	D1, D3, S1 Pengalaman / non pengalaman
Unit administrasi SDM	Kode (ADM)	
Divisi kesekretariatan		**Pendidikan**
Unit sekretaris	Kode (SKT)	S1, D3, SMK (Sederajat) diutamakan lulusan sekretaris. Pengalaman / non pengalaman
Divisi informasi		**Pendidikan**
Unit customer relation	Kode (CSR)	SMU / SMK, D1, D3, S1 (Sederajat) Semua jurusan. pengalaman / non pengalaman
Unit umum	Kode (UM)	

Sesuai dengan kriteria di atas segera :
KIRIMKAN LAMARAN, PHOTO TERBARU, PHOTOCOPY KTP, MASUKKAN KE DALAM AMPLOP COKLAT DENGAN MENULISKAN KODE POSISI DI POJOK KANAN ATAS AMPLOP & KIRIMKAN MELALUI POS KEPADA :

DIVISI KEPEGAWAIAN DI
PO BOX 81 JKPPJ JAKARTA 10210 A

PALING LAMBAT LAMARAN DIKIRIMKAN 2 MINGGU SETELAH IKLAN INI TERBIT

URGENTLY REQUIRED

We are Japaness Contractor Looking for qualified person as:

CIVIL ENGINEERING STAFF

Qualification and Experience Requirement:
- Male with maximum 45 years old,
- Degree (S1) in civil engineer with minimum experience 10 years in construction industries
- Fluency in English and Indonesia is must
- Good computer skill
- Good initiative
- Ability to work independently
- Resourceful and Team player

Interesting candidates, please send CV, transcript of record and last photograph within 7 days to :.

TOYO CONSTRUCTION CO., LTD
Menara Cakrawala 12 floor,
Jl. MH Thamrin No. 9, Jakarta 10340, Indonesia. Or
Email: delfietoyo@gmail.com

KESEMPATAN BERKARIR

STi www.sti-precision.com

PT.SANTOSO TEKNINDO adalah perusahaan engineering yang bergerak di bidang pembuatan komponen mekanik, special cutting tool sejak 1979. Perangkat mesin terdiri dari 6-axis CNC Machining Center, 6-axis CNC Grinding, CNC Bubut, CNC EDM Wire, CNC Laser Cut, Laboratorium Kalibrasi dan pengukuran.

1. **Machinist** - Bubut, Milling dan Grinding (Manual/CNC), Gear Hob, Laser Cut dan EDM.
2. **Welder** - Las TIG, MIG / MAG.
3. **Quality Control** - ULM, CMM, Pengukuran manual dengan Caliper dan Micrometer.
4. **CAD/CAM** - Program CNC 3-5 axis milling, bubut, drafter, jig designer.
5. **Sales Engineer** - Produk Komponen, Jig & Fixture, Special Cutting Tool, Laser cut.

Berpengalaman min. 3 tahun pada bidang kerja yang di lamar.
Kesempatan terbuka untuk Pria dan Wanita.
Segera kirimkan lamaran beserta riwayat hidup dan pendidikan, pas photo terakhir ke :

HRGA - PT. SANTOSO TEKNINDO Jl.Gatot Subroto Km.8, Tangerang 15136
atau e-mail : recruitment@sti-precision.com

LOWONGAN

KKI - WARSI sebuah Ornasisasi Nirlaba membutuhkan staff sebagai berikut

1. **Fasilitator Komunitas (Code: FD)**
2. **Staff GIS, (Code GIS)**
3. **Fasilitator Pendidikan Orang Rimba, (Code: PDK).**
4. **Surveryor Pemetaan (Code: SP),**
5. **Film Maker (Code:FM)**

Kualifikasi pendidikan minimal S-1 dan/atau pengalaman berimbang. Silahkan lihat www.warsi.or.id

Lamaran diterima paling lambat tanggal 10 Desember 2011 (Stempel pos), cantumkan kode yang diminati, Lamaran ditujukan kepada :

Project Manager, PO.BOX 117/JBI, Jambi 36000

A well established Consulting Firm

is seeking for **Recruitment Consultant (RC)** with qualification:
- Female max 35 years old.
- Energetic & good presentation.
- Outgoing & pleasant personality.
- Fluent with English both oral & written.
- Graduated from reputable University.
- Overseas Graduate / had lived overseas is preferred.
- Experience 3-5 years in recruitment or HR Field.

Please send your application in English and CV not later than 2 weeks to:

P.O.BOX 4277 JKTM 12700 or to **rc.files@yahoo.com**

(Only short listed candidates will be notified)

DIBUTUHKAN SEGERA

Perusahaan interior kontraktor yang sedang berkembang membutuhkan tenaga profesional untuk berkarier sebagai :

PROJECT MANAGER (PM) **PROJECT ESTIMATOR (PE)**
PROJECT SUPERVISOR (PS) **ASSISTANT FACTORY MANAGER (AFM)**

Persyaratan
1. Pendidikan min S1 Arsitek/Interior (PM,PE) ,D3 (AFM), STM (PS)
2. Pria/wanita usia max 40 tahun
3. Pengalaman dibidangnya min 3 tahun
4. Pekerja keras dan menyukai tantangan
5. Bersedia kerja dilapangan (PS)
6. Mengerti pembahanan furniture (AFM)
7. Dapat mengoperasikan komputer min Excel dan Autocad (PM,PE)

Ketentuan
1. Tuliskan kode posisi yang diinginkan pada pojok kiri amplop
2. Surat lamaran ditujukan ke **PO Box 6044 Jks gn**
3. Email : **hrd@amolegk.com**

A fast growing nation wide F&B retail chain with aggressive expansion plan is recruiting the following personnel :

1. **Operational Director F&B (OD)**
2. **Retail Operational Manager (ROM)**
3. **Bakery Factory Manager (FM)**
4. **Human Resource Manager (HRM)**
5. **Project Coordinator (PC)**
6. **Interior Designer (ID)**
7. **Drafter-Civil Engineering (DCE)**
8. **Legal Staff (LS)**

General Requirements:
Age : 30-45 years old (1,2,3,4); 20-30 years old (5,6,7,8). Education : S1-S2 (1,2,3,4); D3-S1 (5,6); STM Sipil (7); SH (8)
Oversees graduate are welcome
(1) Work experience : 5-10 years (1,2,3,4); 3-5 years (5,6,7,8)
Fluent in English both spoken and written (1). Proficient in Mandarin is an advantages (1,2).

Able to work independently and set up concept from scratch. Please put the expected salary in your CV. and put the position code in Envelope.

All interested applicants please submit your resume to:
JL. K.H Wahid Hasyim No.4-4A
P O BOX 6081 JKP MT
Please post your resume no later than 2 weeks

uib

State Of The Art Entrepreneurship

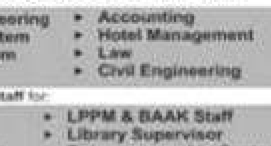

WE ARE LOOKING FOR
QUALIFIED LECTURERS AND STAFF OF :

- Electrical Engineering
- Information System
- Computer System
- Management
- Accounting
- Hotel Management
- Law
- Civil Engineering

and also **supervisor/staff** for:
- IT Center
- QA Center
- Learning Center
- Personal & GA Staff
- LPPM & BAAK Staff
- Library Supervisor
- Entrepreneurship Center

General Qualification:
- Must have at least Master Degree (S2) for lecturer, Bachelor Degree (S1) for supervisor and Diploma (D3) for admin staff
- Must be well experienced in teaching and motivating students
- Must have special expertise in their respective fields

Requirements:
- Curriculum Vitae
- Photocopy of diploma or certificate and academic transcript
- Photocopy of KTP and latest 2 photo, size 4x6
- Fill "Formulir Calon Dosen & Karyawan" (Download from http://www.uib.edu/career.asp)

Send your application package within 2 week after this ads to :
Human Resources Department Universitas Internasional Batam
Jl. Gajah Mada, Sei Ladi - Batu, Batam or career@uib.ac.id

Perusahaan yang bergerak dalam bidang Kusen PVC-U buatan Jerman, yang berkembang dengan pesat, membutuhkan :

1. Sales Executive (**SE**)
2. Design Grafis (**DG**)
3. Accounting (**AC**)
4. Drafter (**D**)
5. Staff Gudang (**SG**)
6. Staff Purchasing (**SP**)
7. Supervisor Produksi (**S**)
8. Admin Sales (**AS**)

FEGA Your expert for PVC-U window

Dengan persyaratan :
- Pria max. 30thn, pendidikan min. SLTA /sederajat (**SG, SP**)
- Pria/Wanita max. 30thn (**SE, DG, D, AC**),
- Wanita max. 30thn (**AS**), Pria max. 30thn (**S**)
- Mempunyai SIM A (**SE**)
- Memiliki Komunikasi yang baik dan dapat bekerja dalam team maupun secara indivdu. (**SE, DG, D, SG, SP, AC, S, AS**)
- Memiliki inisiatif, pekerja keras, bertanggung jawab, jujur dan disiplin (**SE, DG, D, SG, SP, AC, S, AS**)
- Lulusan S1/sederajat (**AC**), Min. D3 Teknik Mesin (**S**)
- Bisa berbahasa inggris min. pasif (**SE, DG, D, SG, SP, AC, S**)
- Menguasai Photoshop, Autocad, 3D, aplikasi web (**DG, D**)
- Mengerti trouble shooting PC, LAN berbasis windows (**DG**)
- Mampu bekerja dalam shift (**SG, SP, S**)
- Menguasai aplikasi Microsoft Office (**SG, SP, S, AS**)

Lamaran dapat dikirim ke :
PT. Dinamika Unggul Perkasa
Kawasan Industri Kalisabi
Jl. Kal sabi No. 8, Cibodas – Ujung Jaya, Tangerang 15138

Telp 021-5526203
021-5526204

DeliziA ARISTON

DIBUTUHKAN SEGERA
SALES EKSEKUTIF
(Jakarta, Makassar, Manado, Bali, Surabaya)

- Pria
- Maksimal 35 tahun
- Minimal pendidikan D3
- Berbahasa Inggris (min. pasif)
- Mempunyai kendaraan pribadi

Kirim CV & lamaran ke:
hrd@mayersuksesjaya.com

SALES / MARKETING

Perusahaan yang bergerak dibidang Penjualan Gearboxes, Elektromotor, Pompa dan Spareparts Membutuhkan beberapa orang sebagai:

Dengan kualifikasi seperti tersebut di bawah ini :
- Pria, Usia Dibawah 40 tahun
- Berpengalaman sebagai Sales/ Marketing minimal selama 2 tahun
- Pendidikan Minimal S1 Teknik Mesin/ Elektro
- Memiliki Koneksi Luas
- Memiliki kemampuan komunikasi, Ulet dan motivasi kerja yang tinggi

Lamaran dikirimkan ke alamat:
Jl. Pangeran Jayakarta 141 Blok III F 5-6 Jakarta Pusat

GALILEO TOURS, Biro Perjalanan Rohani & Tour International membutuhkan :

1. ACCOUNTING & PAJAK TAX (AC+T)(1)
2. TOUR CONSULTANT (2)
3. TOUR OPERATION (3)

Kualifikasi :
- Pria/Wanita, Sehat, ulet, Mau bekerja keras, Max.30th
- SMK/D1/D3/S1 Pariwisata (2 & 3)
- Akuntansi & Menguasai Pajak (1)
- Lancar Bhs Inggris Lisan & Tulisan (2 & 3)
- Pengalaman Min. 2 Thn

Surat Lamaran ditujukan ke :
HRD GALILEO TOURS
Jl. Alaydrus No. 76D Jakarta 10130

PERUSAHAAN KONTRAKTOR INTERIOR MEMBUTUHKAN :

1. HRD & GA
2. ACCOUNTING & TAX
3. ESTIMATOR
4. PROJECT SUPERVISOR
5. MARKETING & SALES
6. ADM ACCOUNTING & FINANCE

Persyaratan :
- (1) S1 Hukum/Psikologi, Pengalaman 2 tahun
- (2) S1 Manajemen Akuntansi, Pengalaman 2 tahun
- (3) S1 Teknik Sipil/Arsitektur, Pengalaman 2 tahun
- (4) STM/D3 Teknik, bisa Auto Cad, Pengalaman 2 Tahun
- (5-6) SMA/SMK/D3 Manajemen, Pengalaman 2 tahun

Kirim Lamaran Lengkap & Kode Jabatan
Po Box 4633
Jkt - 11046

DIBUTUHKAN SEGERA

Perusahaan impor kosmetik butuh:

1. **Accounting (Wnt, min S1)**
2. **Sekretaris (Wnt, min D3)**
3. **Administrasi (Wnt, min D3)**
4. **Konsultan Safety Assessment**
5. **Receptionist (Wnt, min D1)**
6. **Staf Gudang (Pria, min SMA)**
7. **Kurir (Pria, min SMA)**
8. **Sopir (min memiliki SIM B1)**

- Pglm dibidnya, komp (1-5), pglm bidang registrasi produk kosmetik & makanan (3), mgrt pajak (1), kerja keras & mandiri, domisili Jakut & Jakpus (1-3,5-8)

PO Box 2619 Jakarta 10026
kode Importir Kosmetik

LOWONGAN

Perusahaan Elektronik dan Elektrik membutuhkan

SALES EXECUTIVE

- Pria Maks. 30 thn
- Pengalaman 2 thn (marketing)
- Pendidikan min. SLTA
- Mempunyai kendaraan sendiri

Lamaran lengkap dikirim ke :
HRD
Jl. P. Jayakarta No. 135 Blok B. 18
Jakarta Pusat 10730
Lamaran ditunggu paling lambat 2 minggu setelah iklan dimuat

URGENTLY NEEDED!

We are the fast growing pneumatic and hydraulic company, invite highly talented and passionate professionals to be part of challenging environment, join us as:

1. **Sales Engineer**
   Diploma / Bachelor Degree, Major in Technical Industry
   Fresh graduates are welcome
   Good presentation and communication skill
   Driving license class C & A
2. **Senior Accounting Staff**
   Female, max. 35 years old
   Bachelor Degree, Major in Accounting
   Min. 3 years of experience
3. **Technical Support**
   Bachelor Degree, major in Mechanical Engineering
   Experience in Pneumatic Field min. 2 years
4. **Head of Workshop/Production**
   Good skill of team management
   Have work experience in Workshop Lathe (Bubut) min. 2 years
5. **Manual Milling Operator**
   Min. 1 year of experience
6. **Programmable Logic Control (PLC) Engineer**
   Diploma / Bachelor degree, major in Electrical Engineering
   Capable on programming and troubleshooting PLC
   Min. 2 years of experience

Please send application and CV to :
Human Resource Department
Kompleks Golden Ville No. 88 DB
Jl. Daan Mogot 2, Duri Kepa,
Jakarta Barat 11510
email : erryne@dycom.co.id

DIBUTUHKAN SEGERA

Kami perusahaan **KONTRAKTOR** Sipil, Interior Nasional yang berlokasi di Jakarta dan Bali membutuhkan segera beberapa staff profesional utk menempati posisi:

1. **PROJECT MANAGER**
2. **SITE MANAGER**
3. **ESTIMATOR SIPIL & FURNITURE**
4. **ACCOUNTING**

- Pria/Wanita, usia min 25 th - 40 th (1,2,3,4), Lulusan S1 Teknik Sipil / Arsitektur (1,2,3), PMA SEMARANG, Pglm min 3-5th (3), Berpengalaman dibidngya min 5th (2), min 2-3th (3,4) min pembangunan High Rise Building 8th (1)
- Biasa menggunakan Ms.Office (Word,Excell) dan Autocad, SAP (1,2,3)
- Dapat membuat metode kerja dan mengerti material struktur, memiliki jiwa Leadership (1,2)
- Mampu membuat RAB, Harga satuan dan Anggaran Tender (3)
- Memahami dan menguasai perpajakan, neraca keuangan dan Laporan Keuangan (4)
- Mampu bekerja dengan target dan dibawah tekanan (1,2,3,4)

Krm CV anda sgr ke : PO. BOX 1789 JKS 12017 atau hrd.building@yahoo.co.id

DIBUTUHKAN SEGERA

Perusahaan Kontraktor membutuhkan

A. Project Manager (PM)
Pend. S1 Elektro, Peng 3 thn (P/W), Menguasai arus lemah & kuat

B. Drafter (D)
Pend. S1 Arsitektur/ Sipil, (P/W), Peng. 2 thn, menguasai Autocad

C. Site Manager (SM)
Pend. S1 Sipil (P), Peng. 2 thn

Lamaran dikirim ke :
Jl. Griya Utama Komplek Puri Mutiara Blok D 118
Sunter Agung, Jakarta Utara 14350

WALK IN INTERVIEW
BLUEGRASS Bar & Grill

Walk in interview for the position of :

- Bar & Floor Supervisor
- Bartender
- Server, Cook

on Wednesday November 30, 2011
from 10 AM to 1 PM.

Komplek Rasuna Epicentrum
Jl. HR Rasuna Said, Jakarta 12940.

Dibutuhkan Segera :
PERAWAT

Syarat :
- Wanita
- Tinggal didalam
- Penghasilan memuaskan

Kirim lamaran ke :
PO BOX 2617
JKP 10026

WALK IN INTERVIEW

1. **BUSINESS MANAGER (BM)**
2. **RELATIONSHIP OFFICER (RO)**
3. **PORTFOLIO OFFICER (PO)**
4. **MARKETING EXECUTIVE (ME)**

Datang langsung ke PT. CCF :
THE PLAZA Office Tower Lt. 27
(PLAZA INDONESIA)
Jl. MH. Thamrin kav. 28-30,
Jakarta 10350
Hari Senin & Rabu,
Jam 09.30 – 16.00 wib

Bertemu dengan : Bp. Riefki/Bp. Rozi
(riefki357@yahoo.com / m_arozi@yahoo.co.id)

DIBUTUHKAN

1. Marketing Executive
2. Business Manager
3. Personal Assistant
4. Supervisor

Persyaratan :
- Pria/Wanita Maks. Usia 35 Th
- Wanita Maks. 25 Th (4)
- Pendidikan minimal D III (1,3), SI (2), SMA (4)
- Pengalaman min. 2 Th (2)

PT. PENATA ARTHA FUTURES
email : jonnytjen@yahoo.com
Menara UOB Lt. 42, Jl. MH. Thamrin

DIBUTUHKAN SEGERA — RS. PURI MEDIKA — Dlm Pengembangan

1. Dr. Sp. Bedah Syaraf
2. Dr. Sp. Bedah Urologi
3. Dr. Sp. Bedah Umum (Home Surgeon)
4. Dr. Sp. Radiologi
5. Dr. Sp. Syaraf
6. Dr. Sp. Kulit & Penyakit Kelamin
7. Dr. Sp. Anak Konsultasi NICU/PICU
8. Dr. Sp. Anak Fellow NICU/PICU
9. Dr. Intensivis
10. Dr. Umum ICU/UGD
11. Dr. HD (Hemodialisis)
12. Perawat ICU, NICU/PICU, OK, UGD, HD

Syarat :
- Pria / Wanita Sehat Jasmani & Rohani
- Memiliki komitmen, integritas, dan dedikasi tinggi
- Memiliki STR, bersedia membuat SIP di RSPM (Posisi 1-11)
- Bersedia in House minimal 30 jam/ minggu (Posisi 3-6)
- Berijazah D3/S1 Keperawatan, yng Sertifikat Kompetensi, bersedia membuat SIK (Posisi 12)

Lamaran lengkap ditujukan ke: **Bagian Personalia RS. PURI MEDIKA,**
Jln. Sungai Bambu Raya no. 5, Tg. Priok, Jakut (Jln. By Pass Yos Sudarso dan arah selatan 200m sebelum Kantor Walikota Jakarta Utara ke kiri)
atau: **E-mail : purimed-[illegible]@[illegible].net.id**

Lamaran Paling Lambat Tgl. 31 Januari 2012

WÜRTH

Ingin berkarir di dunia otomotif sebagai

SALES FORCE

Pria/ wanita max 35 tahun, pendidikan SMU/Sederajat, pengalaman sebagai sales force min. 1 tahun, mempunyai kendaraan roda dua, menguasai wilayah Jakarta dan sekitarnya.

Jika Anda berminat, segera kirim surat lamaran ke:
HUMAN RESOURCE DEPARTMENT
P.O. BOX 1222/JKB 11012
Anda akan mendapatkan
Gaji + Insentif + Komisi + Tunjangan + Asuransi + Jamsostek

BENTOEL GROUP
A Member of British American Tobacco

Bentoel Group is a member of British American Tobacco Group, the world's second largest tobacco group in the world by global market share with brands sold in over 180 markets.

We aim to attract, develop and retain potential people, fresh graduates and mid-career recruits of the following position:

Sales Officer (SO)

Responsibility:

Planning, implementing and supervising sales operations conducted by personnel under the coordination to achieve sales targets, availability, visibility and merchandising

Requirements:

- Minimum Bachelor Degree (S1) or equivalent in any major
- Minimum 3 years of experience in related field and similar industry (consumer goods). Have experience to lead a team of more than 5 people will be an advantage
- However, Fresh Graduates with strong experience in organizational activities as a team leader are welcome, with minimum GPA 2.75
- To be initially based in JABODETABEK, but willing to be placed in all of sales area within Indonesia in the future
- Computer literate
- Driving skill with valid car / small van and motor cycle driving license

If you meet the above requirements, please send your comprehensive CV and write down the position code (SO) on the left corner of the envelope to the following address:

Recruitment Bentoel Group
JL. Raya Karanglo, Singosari Malang - 65153

Or write down the position code (SO) at email subject to:

recruitment@bentoel.co.id

Only short-listed candidates will be contacted further by Bentoel

---

URGENTLY NEEDED!

We are a fast growing khuge National Company and due to expansion. We are seeking highly qualified persons to be joining our company in Jakarta/Kalimantan Tengah as bellow:

1. HOLDING FINANCE MANAGER

- Preferable male with age between 30-40 years
- S-1 or bachelor in related field
- Having experience in finance/accounting/capital market more than 10 years
- Had been working in capital market or big audit firm or in listed company with strong understanding of accounting & finance is a significant adventage
- Able to work independent, well self motivated and good personality
- Able to communication in English is a must and in Chinese is preferable
- Able to travel either to overseas and to plantation

2. TAX MANAGER

- Male ith age between 30-40 years
- S-1 or bachelor in related field
- Having experience in taxation and accounting more than 8 years
- Background experience in big accounting/audit firm is significant advantage
- Well understanding and knowledge of Indonesian taxation in all aspect
- Able to work independent and well self motivated
- Able to travel to plantation frequently

3. FUNDING SUPERVISOR

- Male, max 35 years old
- S1 Management/Accounting
- Able to communicate in English
- Computer literate
- Able to work independ, approach with bank, consultant, notary years

Please send your application, full resume and photograph 2 (two) weeks of this advertisement to :

PO BOX 6516 JKSDW JAKARTA 12065 or
Email: hrd_recruitment@bestplantations.com

JJ ROYAL

DIBUTUHKAN SEGERA

SUGAR GROUP COMPANIES membutuhkan tenaga kerja profesional, berdedikasi, dan berintegritas tinggi untuk posisi berikut:

1. **Promoter (Pr)**
2. **Motorist Team (Mtr)**
3. **Pengemudi Mobil Box (PMB)**
4. **Warehouse Staff (WS)**

Untuk penempatan di: JAKARTA

Persyaratan:

- Wanita (1), Pria (2,3,4)
- Min. lulusan SLTA (1,2,3), Diploma III (4)
- Usia maks. 27 thn (1); maks. 35 thn (2,3,4)
- Memiliki hubungan baik dengan outlet di pasar tradisional atau modern market (bagi yang berpengalaman) (2,3)
- Fresh graduate diperkenankan untuk melamar (1,2,4)
- Berpenampilan menarik & mampu berkomunikasi dengan baik (1)
- Memiliki kendaraan bermotor dan SIM C (2)
- Memiliki SIM B1 & pengalaman membawa mobil box min. 3 thn (3)
- Mampu mengoperasikan Microsoft Office (terutama program Excel)
- Pekerja keras, ulet, rajin, jujur, bertanggung jawab, team player & kesehatan / fisik prima

Kirim lamaran lengkap paling lambat tanggal 05 Desember 2011 ke :

HRD DEPT.
PT. GUNA LAYAN KUASA
P.O. BOX 24 – Wisma GKBI – JKP 10210

via email:
recruitment_galaku@sugargroup.com (kapasitas file maks. 300 KB)

URGENTLY REQUIRED

ARTOTEL, smart boutique - ART hotel in Surabaya, is seeking for candidates to join the team as

HOTEL MANAGER

QUALIFICATIONS :

- At least 5 years experiences in a 3-star hotel, preferably in international-chain hotels
- Experienced in Hotel Pre-Opening & Procurement process
- Excellent Hotel Management skills
- A strong and dynamic personality with good leadership skills
- Excellent interpersonal and communication skills
- Excellent English (spoken and written) and computer skills essential
- Maximum age at 45

For those qualified, please send your complete resume and recent photograph within 2 weeks after this advertisement to :

hrd@grahasamara.com

DIBUTUHKAN SEGERA

A. **Teknisi Fresh Graduated:**
- Pendidikan STM atau D3, Jurusan Mesin Otomotif, Electro atau Mekatronik.
- Mampu mengoperasikan Komputer.
- Mampu berbahasa Ingris minimal Pasif.
- Sehat Jasmani dan Rohani.
- Bersedia ditempatkan diseluruh cabang-cabang MAN di seluruh Indonesia.

B. **Teknisi Berpengalaman**
- Pendidikan STM atau D3 atau sederajat.
- Pengalaman kerja sebagai teknisi Heavy Duty Truck minimal 2 tahun.
- Mampu mengoperasikan computer.
- Mampu berbahasa Inggris minimal pasif.
- Bersedia ditempatkan di cabang-cabang MAN di seluruh Indonesia.
- Memiliki SIM B1

C. **Administrasi**
- Wanita.
- Min. D3.
- Usia Maks 25 Thn.
- Pengalaman Min 2 thn.
- Aktif dalam Bahasa Inggris dan Komputer.

D. **Staff IT**
- Pria, usia Maks 35 thn.
- Sarjana S1.
- Mampu berbahasa Inggris.
- Bisa hardware.
- Menguasai networking.
- Menguasai salah satu pemrograman basis WEB.

Kirim surat lamaran disertai pas foto terbaru ke :

HRD MANAGER PO. BOX 4461 JKP 10044

DIBUTUHKAN SEGERA

Kami perusahaan yang sedang berkembang membutuhkan beberapa tenaga kerja yang akan ditempatkan pada posisi sbb :

1. **Accounting Supervisor**
2. **Customer Service**
3. **Graphic Design**
4. **Staff Delivery**

Syarat :
- Pria / Wanita usia max 30 thn (1), max 25 thn (2,3,4)
- Pria, pendidikan min SLTA dan memiliki SIM A&C (4)
- Pendidikan min D3 (1,2,3)
- Menguasai program Graphic Design (3)

Lamaran, CV dan Foto harap dikirim ke :

Focus Nusantara
PT. Focus Nusantara Sejahtera
JL. Tanah Abang II No. 77, JAKARTA PUSAT 10160
*paling lambat 2 minggu setelah iklan ini terbit

LOWONGAN KERJA

Kami distributor Panafax - Panasonic Facsimile dan master dealer beberapa produk alat-alat kantor lainnya, membutuhkan : yang akan ditempatkan pada posisi sbb :

1. **Sales Executive (SE)**
2. **Sales Admin (SA)**
3. **Technician (TC)**

Syarat :
- Pria / Wanita usia 25-35 thn (1), 20-27 thn (2&3)
- Pendidikan S1 (1)
- Pendidikan min SMEA / SMA / STM (1&3)
- Mengerti IT (1&3)
- Diutamakan yang berpengalaman & mau bekerja keras.

Lamaran, CV dan Pas photo harap dikirim ke :

PT. Alfa Solusi
JL. KH. Hasyim Ashari No. 18, JAKARTA PUSAT 10130
(d/h Kemakmuran), Tel. : (21) 6386-8899 (Hunting)
www.alfasolusi.com
*paling lambat 2 minggu setelah iklan ini terbit

Walk In Psikotest

Dalam rangka memperluas cakupan wilayah pemasaran produk, PT. Pharos Indonesia mengundang para profesional muda yang berpotensi dan bersemangat tinggi untuk bergabung dalam tim kami sebagai:

Medical Representative (MR)

- ✓ Pria/ Wanita
- ✓ Usia 18-27 tahun
- ✓ Pendidikan min. SMA Sederajat Segala Jurusan
- ✓ Memiliki SIM C & kendaraan bermotor lebih disukai

Tugas : Menjalin dan menjaga kerjasama dengan customer untuk pencapaian target (tidak membawa produk untuk dijual)

Benefit : Gaji Pokok, Insentif, Uang Makan, Uang Sewa Kendaraan, Uang Transportasi, Pelatihan Salesmanship, Jenjang Karir

Jika Anda memenuhi persyaratan tersebut, datang langsung dengan membawa CV lengkap pada:

Hari/ Tanggal	: Senin, 28 November 2011
Gelombang I	: 07.30 - selesai (Harap hadir tepat waktu)
Gelombang II	: 10.30 - selesai (Harap hadir tepat waktu)
Tempat	: Hotel Pita Giri (Lawu Room, Lt. 2) Jl. Palmerah Barat 110, Jakbar-11480

Bagi Anda yang berhalangan hadir, dapat mengirimkan surat lamaran lengkap ke:
Rekrutmen PT. Pharos Indonesia:
Jl. Limo No. 40 Permata Hijau, Jakarta Selatan - 12220
atau email: ricky_l@pharos.co.id
(cantumkan kode PG-MR pada surat lamaran/ subjek email)

Australian Government
AusAID

Australian AID

AusAID is the Australian Government Agency responsible for managing Australia's overseas aid program. Australia has been a dedicated development partner to Indonesia for more than 50 years. Through the development assistance program, Australia and Indonesia work together to alleviate poverty and promote regional peace, stability and prosperity. We are looking for an experienced professional to take part in exciting new position of :

SOCIAL PROTECTION SPECIALIST

The appointed Social Protection Specialist will lead AusAID's Social Protection Unit; a team of four people managing a $57 million/4 year program of work. This program of work is likely to grow substantially, both in value and the number of activities under management. The Social Protection Specialist will oversee all components of AusAID's social protection engagement including program design, management and research. The position will lead AusAID's policy dialogue on social protection issues and will work closely with counterparts at the National Team for Accelerating Poverty Reduction (TNP2K).

It is highly desired that the individual possesses solid experience in social protection and working with large government poverty reduction programs.

Further information about the vacancy, including the detailed Duty Statement, Selection Criteria and steps on how to apply, please refer to Australian Embassy website at **http://www.indonesia.embassy.gov.au/jakt/aboutus.html**. If you need additional information please contact Ria Hasan on 021-392 4322.

Only those applications that address the Selection Criteria and are submitted in English will be accepted.

The closing date for applications is Sunday 11 December 2011.

---

2 TANG GROUP

2Tang — Zestea — Frutang

Perhatian untuk para Professionals di Food and Beverage Industry! 2 Tang Group; salah satu perusahaan Food & Beverage terbesar di Indonesia ingin membuka kesempatan kepada para Professionals untuk bergabung bersama mengembangkan portfolio product inovasi terbaru. Bersama **2 Tang Group**, kami ingin mengajak anda untuk menjadi bagian dari sebuah Winning Team yang berkompetensi untuk meraih sebuah tujuan kesuksesan.

KEY ACCOUNT MANAGER / ASSISTANT KEY ACCOUNT MANAGER / BRAND MANAGER / ASSISTANT BRAND MANAGER / AREA SALES MANAGER

Syarat :
- Minimum S I, lulusan di jurusan yang serupa dengan Job Position
- Minimal 3 tahun pengalaman di industri yang serupa
- Umur 25 – 40 tahun
- Mampu berkomunikasi, bernegosiasi dan dapat bekerja dalam team
- Menguasai penggunaan Microsoft office
- Berorientasi pada target, proaktif, dan antusiasme
- Lokasi : Jakarta

Benefits :
- Salary yang kompetitif
- Kesempatan membangun team sendiri
- Kesempatan untuk promosi
- Bonus tahunan sesuai dengan performance individu dan perusahaan
- Mendapat pengarahan / mentor dari atasan yang sudah berpengalaman
- Balanced life working days : Senin – Jumat 5 hari/minggu

Untuk mengajukan lamaran, kirim CV + Foto terbaru + Gaji terkini, **Cantumkan :** KAM / AKAM / BM / ABM / ASM di judul email dan kirim ke **hrd@bluestarspringwater.com**
Paling lambat sebelum tanggal 27 Desember 2011.

(Besarnya dokumen harus kurang dari 2 mb)

Indomaret

PELUANG KARIR

Perusahaan retail berskala nasional dengan total lebih dari **6000 gerai**, mencari tenaga kerja muda dan profesional untuk menempati posisi sebagai :

MERCHANDISER / ASS KEPALA TOKO (MD / AKT)*

Persyaratan umum :
- Pria, usia maksimal 25 tahun, belum berkeluarga
- Pendidikan D3 atau S1 semua jurusan
- Komunikatif dan berjiwa kepemimpinan
- Penempatan di sekitar Jabodetabek

Kirim lamaran lengkap dan CV anda disertai dengan :

Pas foto terbaru
Fotokopi : KTP , Ijazah, Transkrip Nilai
Surat keterangan kerja
(bila sudah memiliki pengalaman kerja)

PT. INDOMARCO PRISMATAMA
JL. ANCOL 1 NO. 9 - 10, ANCOL BARAT
JAKARTA UTARA 14430

*) Kode Jabatan dicantumkan di sudut kiri atas amplop lamaran

---

PERUSAHAAN ALAT – ALAT RUMAH TANGGA PRODUKSI JERMAN & KOREA

Berskala Nasional dengan kantor-kantor cabang diseluruh Indonesia, membutuhkan untuk Kantor Pusat di Jakarta dan Kantor-Kantor Cabang di Surabaya, Medan, Palembang, Menado & Makasar :

1. **Chef** : berpengalaman dibidang Pastry, Cook pada Hotel berbintang, mengusai Masakan Daerah, Masakan Internasional dan Healthy Food.
2. **Staf Demo/Demonstrator** : Lulusan SMK Tata Boga/D1/D3 Pariwisata.
3. **Sales Counter** : berpengalaman menjual peralatan Dapur/Rumah Tangga.
4. **Staf Purchasing** : S-1 Manajemen; mengusai bahasa Inggris dan Mandarin. Berpengalaman sebagai Staf Purchasing, min. 2 tahun.
5. **Staf Audit** : S-1 Accounting.
6. **Staf HRD** : S-1 Psychologi.
7. **Teknisi** : Lulusan SMK Listrik/Elektronika. Berpengalaman dibidang alat-alat listrik dan peralatan Rumah Tangga.
8. **Resepsionis** : berpengalaman sebagai Resepsionis, menguasai bahasa Inggris.

Jadwal Interview / Walk In Interview:
Lamaran disertai pas-foto terbaru, dapat langsung diserahkan, sekaligus Interview, pada :

Tanggal	: **28 & 29 November 2011**
Waktu	: **pkl 11.00 -15.00 WIB**
Tempat	: **Show Room, Jln. Radio Dalam Raya No. 6 A Kebayoran Baru, Jakarta Selatan**

BAHANA — MIKRO VENTURA

PT Bahana Artha Ventura merupakan Badan Usaha Milik Negara (BUMN) yang bergerak dalam jasa pembiayaan berskala nasional yang berkantor pusat di Jakarta dan memiliki jaringan di 26 Propinsi di Indonesia. Saat ini PT Bahana Artha Ventura membuka penawaran untuk mengisi posisi di Divisi **MICRO FINANCE / PEMBIAYAAN MIKRO** sebagai berikut :

1. CLUSTER MANAGER (CM)
Pendidikan min S1 semua jurusan, pengalaman min 3 tahun sebagai Head Unit Micro Finance/ Banking di bank atau lembaga pembiayaan.

2. CLUSTER CREDIT SUPPORT (CCS)
Pendidikan min D3 semua jurusan, usia max 35 th Pengalaman minimal 3 tahun sebagai Sales Officer/ Credit Analyst Micro Finance/Banking di bank atau lembaga pembiayaan.

3. CLUSTER QUALITY ASSURANCE / INTERNAL AUDIT (CQA)
Pendidikan min D3 semua jurusan, usia max 35 th Pengalaman minimal 2 th sebagai Internal Audit / Quality Assurance di bank / lembaga pembiayaan.

4. HEAD UNIT (HU)
Pendidikan min D3 semua jurusan, usia max 35 th Pengalaman min 3 tahun sebagai Sales Officer/ Credit Analyst Micro Finance/Banking di bank/lembaga pembiayaan.

5. SALES OFFICER (VCO)
Pendidikan min D3 semua jurusan, usia max 35 th Pengalaman minimal 1 tahun sebagai Sales / Marketing Officer di bank atau lembaga pembiayaan.

6. CREDIT SUPPORT (CS)
Pendidikan min D3 semua jurusan, usia max 35 th Pengalaman minimal 1 tahun sebagai Surveyor/ Sales/ Credit Analyst di bank atau lembaga pembiayaan.

7. REMEDIAL OFFICER (RO)
Pendidikan min S1 Hukum, usia max 35 th Pengalaman minimal 3 tahun sebagai Collection / Remedial di bank atau lembaga pembiayaan.

8. CREDIT ADMIN (CA)
Pendidikan min S1 Hukum, usia max 35 th Pengalaman minimal 1 tahun sebagai Administrasi Kredit / Legal Admin di bank atau lembaga pembiayaan.

AREA PENEMPATAN :
JAWA TENGAH : Pekalongan, Batang, Kendal, Semarang, Temanggung, Wonosobo, Magelang, Salatiga, Boyolali, Demak, Kudus, Pati, Rembang, Grobogan, Blora, Kebumen, Banyumas. JAWA BARAT : Bandung, Bogor

PERSYARATAN LAINNYA :
1. Memiliki kemampuan dalam memimpin tim (1,4)
2. Memiliki kendaraan roda dua (2-7)
3. Menguasai arealnya masing masing (1-6)
4. Komunikatif, proaktif dan memiliki inisiatif yang tinggi
5. Mampu bekerja mandiri ataupun di dalam tim
6. Mampu mengoperasikan komputer (Microsoft Office, Internet)

Jika anda memenuhi kualifikasi yang dibutuhkan, silahkan kirim lamaran dan CV terbaru, dengan mencantumkan **kode posisi** dan **area penempatan** di sudut kanan atas amplop atau di judul email (tidak melebihi 2 MB) ke :

PT. Bahana Artha Ventura
Graha CIMB Niaga Lt. 20, Jl. Jendral Sudirman Kav 58, Jakarta Selatan, 12190
atau email : **recruitment@bahana.co.id**

CONTEMPO
dressing everyone

As part of our expansion plan we are looking for highly dedicated and motivated professionals to join our team as:

- **ASST. MANAGER HRD & GA (HR)** Female, deep understanding in recruitment, staff & performance management, people & organization development, industrial relation, government regulation & general affairs
- **AREA SUPERVISOR (SR)** Able to plan & manage retail operations, possess strong leadership & negotiations skills, customer & target oriented
- **FASHION MERCHANDISER (MD)** Able to plan collections, manage budget, target and detail oriented, strong interest in fashion
- **VISUAL MERCHANDISING (VM)** able to create and implement VM concept for stores

General Requirement: age max 35 y/o, min S1, **min 2 yrs experience in retail industry**, computer literate, high analytical skills, team player, able to work under pressure, strong interpersonal and communication skills

Please submit your resume and passport size photo (quote the code in the email subject or on the top left of envelope) within 2 weeks of this ad to:

HRD DEPARTMENT PT. CITRA BUSANA JAYA PERTIWI
JL. DANAU SUNTER BARAT BLOK A 4/11 JAKARTA UTARA 14350
Email: recruitment@contempo.co.id

URGENTLY REQUIRED

An Importer & Distributor of Food Supplement & Skin Care/Beauty Products is currently seeking qualified candidates for the following positions :

PERSONAL ASSISTANT to GM (PA)
- Female, max. 30 years, S1 in related field
- Min. 2 years experience in similar position
- Fluent in English (oral & written)
- Computer literate (MS Office & internet)
- Excellent in communication, interpersonal skills & teamwork

KEY ACCOUNT MANAGER (KAM)
- Male/Female, max. 35 years, min.S1
- Min. 3 years experience in similar position
- Good command in English
- Computer literate (MS Office)
- Excellent in communication & presentation skills
- Excellent proven sales & management skills
- Experience in managing distributors & modern trade chainstores

Please send CV (+code) with recent photo within 2 weeks to: HRD & GA Manager, RSN Group, Graha Elok Mas, Jl. Panjang No. 81 Blok A-B, Duri Kepa, Jakarta Barat 11510
(E-mail : hrd@nutrindo.com)

Nature's Plus | Nature's Health | WELLNESS | Kinohimitsu

Urgently required

Mine Plan Engineer
(based in Karimun)

Our company is in the business of operating a granite mining operation in Karimun, Kepulauan Riau.

Requirements :
- S1, degree in Engineering (Mining) / Engineering (Geology)
- Applicant with minimum 1 year relevant experience is preferred; however fresh graduates are welcome to apply
- Familiarity with computer software applications for survey & mining (AutoCAD, MineScape, Surpac Survey and Block Model)
- Have strong leadership and a team builder
- Have analytical thinking and a strategic planner

If you have the qualifications required, please send in your application letter, detailed CV along with most recent photograph and expected salary to:

tbk_hrd@yahoo.com

SSI SCHAEFER

IMMEDIATE VACANCIES

PT. Sistim Solusindo Internasional the local distributor of SSI Schaefer International is expanding its operations after winning substantial contracts in Indonesia and we are seeking a Project Manager for a Major Warehousing Project for Surabaya.

Project Manager (PM)

Responsibilities :
- Close interparty coordination between Client, Sales Offices, the Engineering team and the Manufacturing team including any other related parties such as sub contractor.
- Closely monitoring project progress and initiate necessary actions to ensure project completion timeline.
- Institute HSE measures at site.

Requirements:
- Degree in Engineering (preferably Mechanical or Civil)
- Strong technical skills
- Good oral and written communication skill in English
- Minimum 5 years relevant experience in project management for construction project or other infra project work.
- Must be a self-starter who is able to work with independently.
- Must be a team leader/ player with strong vision and motivation.
- Computer literate in AutoCAD and other project management software.
- Above 28 years of age.

Marketing Executive (ME)

- Male/Female , max. 35 years old , will be base at Jakarta.
- SI degree in Business, Marketing or relevant studies
- Has skills to use the software program to prepare case studies, undertake website updates, organize expos, advertising & presentation.
- Good Communication in English (both written and oral)
- Min 2 years experience in advertising/marketing environment preferred
- Well versed in office applications such as MS Words, Excel & Power Point, Adobe Photoshop and software programs.

If you meet the above-mentioned qualifications, please send your CV with a career history and recent photograph within 14 days from the date of advertisement to :

PT. Sistim Solusindo Internasional
Konica Bldg 5th Floor, Jl. Gunung Sahari Raya No. 78 , Jakarta 10610
website : www.ssi-schaefer.co.id

DIBUTUHKAN SEGERA

Perusahaan Kontraktor Yang Sedang Berkembang Membutuhkan :

1. **SITE MANAGER (SM)**
 S1 Teknik Sipil
2. **PELAKSANA BANGUNAN (PL)**
 STM Bangunan / D3 Teknik Sipil
3. **QUANTITY SURVEYOR (QS)**
 S1 Teknik Sipil
 Menguasai AUTOCAD
 Domisili sekitar Jakarta Timur dan Bekasi
4. **SURVEYOR (SV)**
 STM Bangunan / D3 Teknik Sipil
5. **ADMINISTRASI GUDANG (AG)**
 Minimum SLTA

Persyaratan Umum (1-4)
Pengalaman min. 5th di bangunan Rumah Tinggal/Ruko

Lamaran dikirim ke :
PO BOX 4020 JKTJ 13300 atau hrd@primaciptaga.com
(Paling Lambat 1 minggu setelah iklan terbit)

DIBUTUHKAN SEGERA

Supplier bahan Kimia Industri membutuhkan :

1. **SALES KIMIA INDUSTRI, di bidang :**
 a. Additive Plastic & Pigment
 b. Pharmacy & Cosmetics
 c. Tinta Sablon & Digital Printing
 d. Kontraktor untuk hotel & apartement
2. **MARKETING OFFICER (Wanita)**

SYARAT :
(1). Untuk area Jabotabek tinggal di Bekasi, Surabaya dan Semarang
(1). Mempunyai SIM
(1), (2) Rajin, Ulet, berpenampilan menarik

Gaji, Komisi dan Fasilitas menarik

HRD Department, PO Box 194 Bekasi 17019

JOB OPPORTUNITY

A. MEDICAL SALES REPRESENTATIVES (ALKES)
B. ACCOUNTING / ADMINISTRATION STAFF
C. SALES PROMOTION GIRLS

Max. 30 yrs, M/F, Single, S1/D3, For (A) : Own a motor vehicle, ready to travel and be posted all over Indonesia.

Send your app + CV + Foto (4x6) to : PO BOX 1133 / JKU 14011

PT. CIPTA PERKASA

Membutuhkan beberapa tenaga muda yang dinamis untuk ditempatkan di salah satu Mall yang segera di buka di daerah Jakarta pusat sebagai:

PUBLIC RELATION
Syarat :
- Pria/wanita
- Pendidikan Min. D-3
- Berpenampilan menarik
- Pengalaman tidak di utamakan

STAFF HRD
Syarat :
- Pria / wanita
- Pendidikan Min. D-3
- Berpenampilan menarik
- Mempunyai network yang luas
- Dapat berkomunikasi dengan baik

STAFF ADMINISTRASI
Syarat :
- Pria / Wanita
- Pendidikan Min. D-3
- Mengerti tentang programer
- Dapat berkerja lembur
- Disiplin dan berkerja keras

SUPERVISOR
Syarat :
- Pria / Wanita
- Pendidikan Min. D-3
- Dapat berkerja lembur
- Disiplin dan berkerja keras

SPG
Syarat :
- Wanita
- Pendidikan Min. SMA
- Dapat berbahasa inggris(pasif)
- Berpenampilan menarik

SEKRETARIS
Syarat :
- Wanita
- Pendidikan Min. D-3
- Dapat berbahasa inggris(pasif)
- Berpenampilan menarik
- Menguasai Ms Office dan Excel

GENERAL AFFAIR
Syarat :
- Pria / Wanita
- Pendidikan Min. D-3
- Dapat berkerja dengan tim
- Menguasai computer MS. Office

STAFF ACCOUNTING
Syarat :
- Pria / Wanita
- Pendidikan Min. D-3
- Dapat bekerja lembur
- Disiplin dan bekerja keras
- Menguasai Ms Office dan Excel

Kirim Lamaran Lengkap berikut foto dan Cantumkan kode posisi di sudut kanan amplop paling lambat 2 minggu setelah iklan ini dimuat ke PO BOX 2721 JKP 10027

FOUR SEASONS HOTEL
Jakarta

PT ProMark Strategis Ltd, perusahaan peringkat atas kelas dunia dalam mempromosikan Keanggotaan 'INDULGE AT FOUR SEASONS HOTEL JAKARTA' yang eksklusif dan sangat menarik!!! Kami membuka kesempatan kepada anda untuk bergabung dalam tim professional kami SEKARANG !!!

TELE-SALES & SENIOR SALES EXECUTIVES

Kami membutuhkan pelamar terpilih dengan kwalifikasi sebagai berikut:
- ✓ Dapat berkomunikasi dengan baik
- ✓ Berkepribadian menyenangkan
- ✓ Berpengalaman di bidang penjualan (sebagai nilai tambahan)
- ✓ Berumur 21 antara 50 tahun

Kami menawarkan:
- ✓ Pelatihan yang berkwalitas tinggi
- ✓ Gaji (komisi & bonus) yang memuaskan
- ✓ Lingkungan kerja di hotel berbintang lima yang nyaman.
- ✓ Pilihan bekerja paruh waktu atau secara penuh

*****SALES MANAGER juga dibutuhkan*****

Jika anda memenuhi kwalifikasi diatas, datanglah dengan membawa CV & identitas diri di:

WAWANCARA LANGSUNG

Hari & Waktu	: Senin – Jumat, Jam 9.00 s/d 18.00 dan Sabtu, Jam 9.00 s/d 02.00
Tempat	: Indulge Office Lt. 2, Ruangan 281 di Four Season Hotel, Jakarta 57904300 - 08990661888 (Lusi)
Email	: c.angelo111@gmail.com

KARIER

CULINARY CONCEPTS

The Apartment Restaurant - Bar

THE BUTCHER

WE ARE NOW HIRING!

F1 - Restaurant Manager	**F9** - Bar Captain
F2 - Assistant Manager	**F10** - Bartender
F3 - Restaurant Supervisor	**F11** - Barista
F4 - Restaurant Captain	**F12** - HR Staff / Admin.
F5 - Server / Waiter	**F13** - Kurir / Messenger
F6 - Reception (Female min. 165cm)	**K1** - Chef De Partie
F7 - Cashier	**K2** - Sr. Cook / Cook
F8 - Bar Supervisor	**K3** - Cleaner / Steward

Please send your CV to no later than 3 weeks after this recruitment advertisement to:
PT. Culinary Concepts. Menara Gracia Level 2,
Jl. HR. Rasuna Said KAV C-17. Jakarta 12940
or email your CV to **human@culinaryconcepts.asia**

Important! Write the position code (F1-F13, K1-K3) on the envelope **OR** in the subject box (if sending CV via email).

LOWONGAN KERJA

PT ERA PERMATA SEJAHTERA

Unit Bisnis salah satu yayasan di bawah naunagan BUMN terkemuka di Indonesia membutuhkan :

I. Karyawan Administrasi Pembayaran
1. LIP berusia 20 s.d. 26 th & belum menikah
2. Pendidikan min. Lulusan D1
3. Tinggi badan min L= 160 cm, P= 155 cm, berpenampilan menarik
4. Dapat mengoperasikan komputer

II. Security
1. Laki-laki
2. Tinggi badan minimal 168 cm
3. Pendidikan min SMA atau sederajat
4. Usia : 20-25 thn (belum bersertifikat)
   Max 35 thn (sudah bersertifikat)

Lamaran dibawa "saat wawancara" **(WALK IN INTERVIEW)**

Hari : **Senin dan Selasa untuk Administrasi Pembayaran**
Rabu dan Kamis untuk Security
Tanggal : 05 - 06 Desember 2011 dan 07 - 08 Desember 2011
Pukul : 08.00 wib - selesai
Tempat : Jl. Cipinang Jaya Raya Blok AA no. 9
Kel. Cipinang Muara Kec. Jatinegara, Jakarta Timur
Telp: 021-8573748 / 021-40057904

Karir ★ International Freight Forwarder

Kami sebuah perusahaan yang bergerak di bidang International Freight Forwarder & EMKU/L (PPJK) yang berkembang pesat, membutuhkan berbagai posisi , sebagai berikut :

• Finance, Accounting & Tax Dept :
1. Finance & Accounting Manager
2. Assistant finance & Accounting Manager
3. Finance & Accounting Executive

• Operation (Import) & PPJK Dept
1. EMKL Manager
2. EMKU Manager
3. PPJK Manager
4. Koordinator Operasi di Bandara / di Tanjung Priok
5. Operation officer di Bandara / di Tanjung Priok

• Customer Service (Import/Export/Domestik - Air freight/Sea freight) Dept
1. CS Import / Export Manager
2. Assistant Manager CS Import / Export
3. CS Import / Export Executive

• HRD & GA Dept :
1. HRD & GA Manager
2. Assistant Manager HRD & GA
3. HRD & GA Executive

• Fresh Graduate (SMK Negeri/ D3/ S1/ S2) untuk masing – masing Department diatas

Kirim lamaran lengkap, kompensasi yang diinginkan beserta foto terakhir paling lambat satu minggu setelah iklan ini
Direktur Pengelola
PO. BOX 1354 JKP 10013

GRAN MELIÁ HOTEL JAKARTA

Newly renovated Gran Melia Jakarta, a Five Star Hotel in Jakarta and the premium brand of Melia Hotels International is inviting high caliber candidates for the following positions :

1. **Director of Sales & Marketing**
2. **Director of Food & Beverage**
3. **Credit Manager**
4. **Finance & Accounting Manager**
5. **Accounting Staff**
6. **Pastry Chef**
7. **F&B Cost Control Manager**
8. **Chief Income Auditor**
9. **Senior Revenue Manager**
10. **Hygiene & Sanitation Manager**
11. **Sales Manager**
12. **Lobby Lounge Manager**
13. **Duty Manager**
14. **Health Club & SPA Manager**
15. **Executive Lounge / Club Manager**
16. **Asst Executive Housekeeper**
17. **Convention & Meetings Executive / Manager**
18. **Chief Concierge**
19. **GRO**
20. **Front Desk Agent**
21. **Business Centre Agent**
22. **Butler**
23. **Captain, Waiter/s**

Minimum qualification :
- Minimum University Degree for position no. 1 to 10
- Minimum 3-years Certification program (DIII) from a reputable Hotel School for position no. 11 to 23
- Minimum of 2 (two) years working experience in similar position in 5 star hotel for no. 1 to 16 and 1 (One) year for no. 17 to 23
- Mastering Housekeeping operation for no.16
- Excellent English, Both in writing and verbal
- Computer literate and Operate Fidelio / Opera system for no. 13 to 21 would be advantage.
- Dynamic,strong communication and interpersonal skills
- Self motivated, outgoing personality and team player
- Hard worker and service oriented

Interested candidates please send the full resume & coloured photograph to :
Director of Human Resources
Gran Melia Jakarta
Jl. H.R. Rasuna Said Kav.X-0, Jakarta 12950
E-mail : recruitment@granmeliajakarta.com
Closing date : 14 days after the advertisement date

We are an established Medical Supplier company in Indonesia

Now, we would like to invite the best talents to take the following challenge as :

A. MARKETING EXECUTIVE **C. SECRETARY**
B. SALES **D. ADMINISTRATION**

QUALIFICATIONS :
- Clinical or Engineering background (A, B)
- Good in English both of oral and writen is mandatory requirement (A, C)
- Min, Passive English (B, D)
- Computer Literate
- Have professional integrity, Creative, Hardworking and Positive Attitude
- Working experience in medical Devices field is a bonus

Please send application and complete CV to :
HUMAN RESOURCES DEPARTEMENT
Jl. Tomang Raya No. 51 B, Jakarta 11440

KIA MOTORS

LOWONGAN KERJA

SALES SUPERVISOR & SALESMAN/GIRL

Syarat :
- Pria / Wanita, usia Maks 35 thn
- Pend. min. D III atau pernah kuliah
- Memiliki kendaraan pribadi (min. Sepeda motor)
- Pengalaman min 1 thn & berprestasi (diutamakan dari Prsh. Otomotif)

Fasilitas yang didapat :
- Sebagai pegawai tetap untuk level tertentu
- Gaji Tetap beserta Tunjangan operasional (transportasi & makan)
- Insentif, Tunjangan Prestasi & Tunjangan Jabatan
- Tunjangan pengobatan & rawat inap beserta keluarga
- Sepeda Motor (Apabila mencapai kriteria yang ditetapkan)
- Program jalan - jalan ke Luar Negeri

Datang langsung interview dengan membawa surat lamaran lengkap, CV, referensi kerja, foto 4 x 6, pada tanggal 26 November s/d 03 Desember 2011 pukul 09.00 - 15.00 WIB ke alamat sbb :

KIA Suntor	: Jl Suntor Garden Blok D8 No.1, Jakarta Utara,Tlp : 6511717
KIA Garuda	: Jl Garuda No.97 Kemayoran, Jakarta Pusat, Tlp : 4220788
KIA Tebet	: Jl Prof Dr Saharjo No. 315 Tebet,Jakarta Selatan,Tlp: 8301500
KIA Tebet	: Jl. Lapangan Bola No.38, Kebon Jeruk, Jakarta, Tlp : 5322634
KIA Cibubur	: Jl Alternatif Cibubur Km.6 No.18, Cibubur, Tlp : 82499008
KIA Bekasi	: Jl. Sudirman No.1, Bekasi Selatan, Tlp : 88964212
KIA Bintaro	: Jl. MH. Thamrin Blok 7/A2 No.71, Bintaro, Tlp: 7458034

An **ISO 9001:2000** printing / packaging company, producing flexible packaging in **Bekasi** since **1988**, need urgently :

MAINTENANCE SUPERVISOR

Requirements:
- **Male, max. 35 years old**
- **D3/S1, preferably Polytechnic majoring in Mechanic**
- **Min. 5 years experiences in the same field, especially in Printing or Packaging company would be an advantage**
- **Familiar with Windows Office & Autocad 2D / 3D**
- **Able to use English**

Please send your complete CV & photograph to :
PO BOX 918 BKSLC 17550A
or
hrd.uniflex@gmail.com

DIBUTUHKAN SEGERA

Perusahaan distributor farmasi terkemuka, yang berkantor pusat di Jakarta sedang membuka peluang karir bagi para profesional terbaik untuk bergabung bersama kami sebagai :

1. **BRANCH MANAGER MAKASSAR (BM - MKS)**
2. **BRANCH MANAGER SAMARINDA (BM - SMD)**
3. **BRANCH MANAGER MANADO (BM - MND)**
4. **BRANCH MANAGER BANDA ACEH (BM - BNA)**
5. **SALES SUPERVISOR MANADO (SS - MND)**
6. **SALES SUPERVISOR BANDA ACEH (SS - BNA)**

Kualifikasi umum :
- ❑ Pendidikan minimal S1 (1-4), minimal D3 (5-6)
- ❑ Usia maksimal 40 tahun (1-4), maksimal 35 tahun (5-6)
- ❑ Pengalaman kerja minimal 2 tahun di posisi yang sama pada perusahaan distributor farmasi (1-6)
- ❑ Menguasai implementasi manajemen operasional, SDM, dan keuangan (1-4)
- ❑ Memiliki kendaraan sendiri (sepeda motor) & SIM C (5-6)
- ❑ Dapat mengoperasikan komputer MS Office (1-6)
- ❑ Memiliki leadership yang kuat, komunikatif, mampu bekerja dibawah tekanan (1-6)

Silahkan kirimkan surat lamaran, CV, pas photo terbaru dan data pendukung lainnya, paling lambat 2 minggu ke alamat sbb :

HRD DEPARTMENT
PO. BOX 8232 Jakarta 12920 SB
dengan kode posisi disudut kiri atas amplop
atau
hrd2015@gmail.com
dengan subject email kode posisi yang dilamar

ERIKS Know-how makes the difference

We are a Dutch Multinational Company, an industrial provider of wide range of technical products and services. Due to rapid expansion, we are seeking dynamic professional to join our team as:

ACCOUNT MANAGER (MARITIME)

Qualifications:
- Degree in Mechanical Engineering
- Proficient in English both speaking and written
- Computer literate, excellent communication, negotiation and presentation skills
- Knowledge of sales and negotiation techniques
- Team-oriented, self-starter with the ability to work well with little supervision
- Must have maritime background min 1-2 years experience in maritime industry
- Should maintain and expand relationship with existing and future accounts
- Responsible for Achieving Sales Revenue and Profit Target, and represents the entire range of company products

Pls send your resume to:
ERIKS PTE LTD
Mayapada Tower, 7th Floor, Suite 06B
Jl. Jend. Sudirman Kav. 28, Jakarta 12920
Tel. 5212033, Fax. 5212040
Email: eliza@eriks.co.id

MUNDO

Dalam rangka pengembangan, perusahaan terkemuka di bidang fashion membutuhkan tenaga professional untuk posisi :

1. **Kepala Perwakilan Jabar (Bandung)** kode (KPW)
   Pria, usia max. 40 th, S1 Pemasaran, pengalaman min 3 th, menguasai penjualan di daerah Jawa Barat
2. **Kepala Bagian Produksi** kode (KBP)
   Pria, usia max. 40 th, S1 Teknik, pengalaman min 3 th
3. **Ka Sie Administrasi di Jakarta & Bandung** kode (KSA)
   Wanita, max. 35 th, S1 Akuntansi, pengalaman min 3 th
4. **Supervisor Produksi** kode (SPP)
   Pria, max. 35 th, min. D3 segala jurusan, pengalaman min 2 th
5. **Supervisor Koordinator Counter** kode (SKC)
   Pria, max. 35 th, min. S1 Pemasaran, pengalaman min 3 th, punya motor sendiri.
6. **Koordinator Counter** kode (KC)
   Pria, max. 35 th, min. D3 Ekonomi, pengalaman min 2 th, punya motor sendiri dan bersedia ditempatkan di seluruh kota di Indonesia
7. **Graphic Designer** kode (GDS)
   Pria/Wanita, max. 30 th, D3 Desain, menguasai Corel Draw, Photoshop, Ilustrator

Kirim lamaran lengkap dengan mencantumkan kode jabatan pada kiri atas amplop, paling lambat 2 minggu, ditujukan ke:

MANAGER SDM
JL. KAMAL MUARA IX NO.26,
JAKARTA 14470

PT. GEOSERVICES is a limited company (Ltd.) that has a solid base of expertise covering all aspects of the exploration and development of Indonesia's oil, gas, coal, mineral, and geothermal industries. Currently we are seeking for suitable candidate to join with us as :

INTERNAL AUDIT MANAGER (JAKARTA)
A. Roles and Responsibility
- Establish, plan, organize, supervise and conduct financial and operational audits to provide business management with an independent view of the risk management and control.

B. Requirements
- Bachelor degree (S-1) from recognized university majoring in accounting or related major with min 10 years relevant experience.

QUALITY MANAGER (CIKARANG)
A. Roles and Responsibility
- Ensures that the Quality System and quality audit program is established, implemented and maintained in accordance with the ISO 9001:2000 and ISO 17025:2005 standards

B. Requirements
- University degree in chemistry/chemical engineering with min 10 years related experience
- Having deep and broad knowledge about Laboratory Quality Management and ISO 17025 :2005

MAINTENANCE COORDINATOR (CIKARANG)
A. Roles and Responsibility
- Responsible for planning, monitoring, and controlling maintenance schedule and program for all laboratory facilities, repairing when necessary.

B. Requirements
- Bachelor degree (S1) with subject Mechanical Engineering with min 5 years similar experience

HSE OFFICER (CIKARANG)
A. Roles and Responsibility
- Planning and monitoring Safety Management System implementation, including : Safety Meeting, Safety Induction, Safety Inspection, Safety Champaign, Hazard Observation

B. Requirements
- Minimum Diploma (D3) degree with subject Engineering or Safety/HSE and min 3 years extensive experience

HR & SAFETY OFFICER (JAKARTA)
A. Roles and Responsibility
- Responsible in all personnel activities, general affair and safety functions, as well as recommending, implementing, formulating and executing policies, procedures, rules, regulations and programs.

B. Requirements
- Bachelor's Degree in Engineering (Industrial), Human Reasource Management, Psychology, Law, with min 3 years experience in related field

INVENTORY CONTROL SPECIALIST (JAKARTA)
A. Roles and Responsibility
- Administer all inventory data, inventory movements, and create journal at ERP system, and perform regular stock opname

B. Requirements
- Minimum a Diploma Degree (D3) with minimum 3 years of successful inventory control experience

PURCHASING STAFF (JAKARTA & BALIKPAPAN)
A. Roles and Responsibility
- Responsible for the procurement of required supplies, material, equipment, for the project, and ensuring the goods delivered on time, within budget and approved stated quality.

B. Requirements
- At least a Diploma Degree (D3) majoring Civil / Mechanical Engineering with min 3 years experience handling purchasing and logistic matters, preferably from construction or EPC company

General Requirement for all position :
- Must be fluent in English
- Excellent communication and interpersonal skill, strong leadership, strong drive, and high detail orientation

To apply please submit your detailed resume stating the relevant information and the most updated photograph at the latest two weeks after this advertisement to address below.
Put job position at the envelope or as email subject :

hrd@geoservices.co.id with cc to hrdgeoservices@gmail.com
HRGA Division PT. Geoservices
Jl. Minangkabau No 34, Jakarta 12970

WE WANT YOU!

Walk-in Interview:

- **Sales Consultant**
- **Branch Manager** (Automotive background is preferred)

Sunday, 27 November 2011
Saturday & Sunday, 3 & 4 December 2011
10:00 - 16:00

MINI OBSESSION
fX lifestyle X'ntre
Jl. Jend. Sudirman, Pintu 1 Senayan
Jakarta 10270

If you choose another time, email your CV to:
recruitment@nusantara-mini.co.id

DIBUTUHKAN SEGERA

Kami Developer property di Pantai Indah Kapuk membutuhkan :

1. **Drafter**
2. **Tehnik Sipil**
3. **Arsitek**
4. **Pelaksana Lapangan**
5. **Acc & Adm**
6. **IT Suport**

Syarat :
- Pria / Wanita
- Pendidikan min D3
- Pengalaman min 2 Thn
- Usia maks 35

Kirim lamaran lengkap & CV ke :

PT. WAHANA AGUNG INDONESIA
Komp.TOHO PIK Jl.Pantai Indah Barat Blok E-12 Jakarta Utara
Email: wai_propertindo@indosat.net.id

ALUN

PT ALUN is a well established truck and heavy equipment group. Due to business expansions we require experience and competent professional to grow the company

Position	Code	Position	Code	Position	Code
1. Project Manager	PRM	9. HSE Officer & Spv	HSS	17. Logistic & Inventory Controller	LCO
2. FMC Manager & Supervisor	FMM	10. Recruitment & GA Supervisor	RGS	18. Senior & Spv Sales Truck	SSS
3. Workshop Head	WHS	11. Engineer Equipment Foreman	EEF	19. Area Manager Sales Truck	ASM
4. Shift Supervisor	SFS	12. Tool Equipment Foreman	TEF	20. Programmer	PGO
5. Service Operation Supervisor	SOS	13. Technical Service Advisor	TSF	21. Cashier	CHO
6. QA/QC Supervisor & Site	QOS	14. Maintenance Planner	MTO	22. Group Leader & Foreman Mechanic	GLI
7. Tyre Specialist Officer & Supervisor	TRS	15. Admin Service Officer	ASO	23. Junior Mechanic & Senior Mechanic	JSM
8. Transport/Hauling Supervisor	THS	16. Driver Trainer, Technical Trainer & Soft Skill	DTS	24. Automative Electrician	ETI

Requirement :
1. Min D3 Mechanical/Automotive Engineering (1-8, 11-19), SMK Automotive (22-24), D3 Accounting (21), S1 Psychology (10) S1 Informatics Engineering (20), HSE Technique (9)
2. Age max 40 yo (Manager), max 35 yo (Spv), max 30 (others)
3. Experience in related fields in heavy equipment or European truck dealer company, min 3-5 years (Mngr, Spv & Senior level), min 1-3 years (others)
4. K3 certified (9), Tyre Management (7)
5. Have leadership skills and strong analitical thinking (Manager & Supervisor level)
6. Certified in Basic Technology Truck and Advance Technology Truck Training (2-5, 11-16, 22-24)
7. Computer & english literate, familiar with software system
8. Willing to work on site (except 18-21)

Please send your complete CV with position code to : ALUN GRAHA Jl. Prof. Dr. Soepomo No. 233, Jakarta 12870 or email to hrd@ptalun.com within 2 weeks from the advertisement date

---

GIORDANO

Perusahaan terkemuka dibidang Retail Fashion membuka lowongan kerja untuk posisi sebagai berikut :

Customer Service Associates (SPG)

Tugas dan Tanggung Jawab:
- Memberikan pelayanan terbaik kepada customers
- Melaksanakan tugas operasional toko

Kriteria:
- Perempuan berpenampilan menarik
- Usia 18 - 24 tahun
- Tinggi minimal 158 cm
- Berjiwa muda, enerjik dan ramah
- Bersedia bekerja shift

Jika Anda tertarik dan memenuhi kriteria diatas, langsung datang dengan membawa surat lamaran lengkap untuk ***Walk-in interview*** pada :

Hari / Tanggal : Senin & Selasa / 28 & 29 November 2011
Jam : 10.30 WIB s/d 17.00 WIB
Tempat :
1. **GIORDANO MAL TAMAN ANGGREK**
   Lt. GROUND no. 85
2. **GIORDANO BLOK M PLAZA**
   Lt. UG no. 41-42
3. **GIORDANO PONDOK INDAH MAL 2**
   Lt. 2 no. 204-205
4. **GIORDANO SUPERMAL KARAWACI**
   Lt. LG no. 96

*Kandidat bisa mendatangi salah satu tempat diatas

PT. BIRU SEMESTA ABADI

Perusahaan Nasional Franchise Air Minum Biru

1. Franchise Manager	- FM	6. Marketing Manager	- MM
2. Sales Supervisor	- SL	7. Store Supervisor	- ST
3. Quality Manager	- QM	8. Akunting	- AK
4. Teknik Industri	- TI	9. Senior Trainer	- TR
5. Architect	- AR	10. Assistant Trainer	- AT

Syarat: Minimal S1 Aplikasi dg Kode di Amplop ke:
Jl. Macan - Taman Ratu Indah B4 / 28
Kebon Jeruk - Jakarta Barat

Semangat! Tumbuh! Capai Cita-Cita Anda! Sekarang!

JOB OPPURTUNITY

Area Sales Manager

Responsibilities :
- Lead and manage a team of sales personnel
- Responsible for the achievement of overall sales targets and performance of the sales team
- Plan and implement sales strategy to create market presence and generate leads to reach out to target market
- Collect and analyze information on market trends and provide timely sales to report

Requirements:
- Male, maximum 40 years old
- Minimum S1 (any major)
- Preferable having experience managerial position in sales job for 3 years.
- Able to communicate well with others, self driven, results-oriented with a positive outlook
- Good analysis and negotiate, hard working, fast learning, pleasant personality.
- Good command of English and Mandarin is advantage
- Willing work in a team and under pressure
- Proficient with computer literacy
- Hard working, honest, strong leadership, responsibility, creative also good team player and able to work with target
- The placement will be in Jakarta

If you are interested and meet the qualifications above, please submit your current resume (with recent photograph) to us:

PO BOX 1222 / JKB 11012

KESEMPATAN BERKARIR

Perusahaan retail yang berlokasi di Jakarta membutuhkan tenaga kreatif dan professional sebagai:

1. **KEPALA ADMIN**
2. **KEPALA LOGISTIK**
3. **SALES SUPERVISOR**
4. **SALESMAN**
5. **STAFF ADMIN**

Syarat Umum

1 S1 Akuntansi/Keuangan, pengalaman min. 3 th di KAP
2 Pengalaman sebagai kepala gudang /logistik min. 3 tahun
3,4 Bersedia traveling, sanggup bekerja di bawah target & deadline

Bagi yang memenuhi syarat, kirimkan lamaran lengkap dan foto terbaru ke :

PO BOX 1943 SB 60019

SAUDI ARABIA **FREE RECRUITMENT**

DAR AL RIYADH (Cert. No:145284)

Dar Al Riyadh (DAR), a leading Engineering Consulting Company in Saudi Arabia is in lookout for talentsfor Refinery Plants in SAUDI ARABIA. To know more about DAR, please visit www.daralriyadh.com

SENIOR REFINERY OPERATORS

Minimum High School Education up to Graduation with min. 8 Years Exp. in Petroleum Refinery in Commissioning and Pre Commissioning activities is Must. Controlling and Coordinating the Operation, Routine Maintenance and Housekeeping work in an assigned area of the refinery on assigned shifts. Should ensure safe and efficient operation of process units and related equipment in accordance with the instructions and objectives given by management, assist with training and preparation of equipment for maintenance. Should be ready to work in shift as per the requirement. Age should be between 28-48 Years.

Excellent tax free salary and perks, free yearly vacation with air passage, complete medical cover etc. Candidates with working experience in Refineries are preferred.

Please submit your detailed resume in MS Word format within 10 days to Resource Manager on E-Mail ID: **hr.cssd@daralriyadh.com** In addition, register your resume with **www.shugal.com**

DAR AL RIYADH (Cert. No:145284)

DIBUTUHKAN SEGERA

Perusahaan distributor terkemuka berkantor pusat di Jakarta, supplier bahan baku makanan untuk bakery dan industri makanan-minuman, sedang membuka peluang karir bagi professional terbaik untuk bergabung bersama kami sebagai :

SALES EXECUTIVE

Untuk penempatan di :
- Jakarta (SE-JI)..... 10 orang
- Surabaya (SE-SY).... 5 orang
- Semarang (SE-SM).. 3 orang
- Bandung (SE-BG).... 3 orang

Persyaratan :
- Umur 25-35 tahun
- Bersedia ditempatkan sesuai lokasi penempatan
- Pengalaman penjualan di bakery tradisional, bakery modern, horeka, industri
- Memiliki kemampuan berkomunikasi dan presentasi yang baik
- Diutamakan menguasai bahasa Inggeris lisan & tulisan
- Diutamakan dapat menggunakan komputer
- Min. D III, dan S1 semua jurusan, atau SMU berpengalaman dibidangnya
- Memiliki SIM -C

Kirim surat lamaran dan foto terkini ke
P.O. BOX 1201 JAKARTA 10012
Atau email : fandb.recruitment@gmail.com
Paling lambat 2 minggu setelah iklan ini dimuat
(cantumkan kode Lamaran di Pojok Kiri Amplop)

Pabrik Farmasi di Cianjur membutuhkan :

TENAGA-TENAGA APOTEKER UNTUK DITEMPATKAN DIBAGIAN REGISTRASI DAN QUALITY ASSURANCE

Syarat :
- Apoteker lulusan Perguruan Tinggi Pemerintah/disamakan
- Berpengalaman minimal 2 tahun di bagian tersebut

Pemondokan disediakan

Surat lamaran dan CV lengkap dgn pasphoto ditujukan ke

PO BOX 2722 Jakarta 10000

Yayasan Sahid Jaya berdiri sejak Tahun 1977, bergerak dibidang Pendidikan membutuhkan :

SEKRETARIS SEKOLAH PASCASARJANA UNIVERSITAS SAHID JAKARTA

Kualifikasi :
- Pria/Wanita
- Pendidikan Terakhir S3
- Memiliki Jenjang Kepangkatan Akademik
- Umur 40 – 55 tahun
- Pengalaman di bidang Perguruan Tinggi Min. 5 thn
- Bisa mengoperasikan computer program Word & Excel

Lamaran lengkap disertai:
Daftar Riwayat Hidup, copy ijasah terakhir & transkrip nilai, pas photo, no telpon/hp yang dapat dihubungi, kirimkan berkas tersebut ke :

Yayasan Sahid Jaya
Gedung Annex Lt. 4, Hotel Sahid Jaya
Jl. Jend. Sudirman No. 86, Jakarta Pusat
Email : frydaaryani@ymail.com

Kami perusahaan Pertambangan Batubara terbuka, menawarkan peluang karir yang menantang bagi para Ahli Pertambangan & Tenaga-tenaga Profesional yang berpengalaman, untuk mengisi posisi sbb.:

1. Mining Engineer
2. Mine Planning Engineer
3. Geologist
4. Mining/Production Manager
5. Surveyor
6. Mechanical Engineer
7. HSE Officer / HSE Coordinator

Kualifikasi umum:
1. Usia antara 25 - 45 tahun
2. Pendidikan min. D3, diutamakan S1
3. Pengalaman min. 3 tahun di pertambangan
4. Menguasai bahasa Inggris lisan/tulisan
5. Menguasai software komputer min. Minex, Minecom, AutoCad (1 - 4)
6. Bersedia ditempatkan di luar Jakarta

Aplikasi dan kelengkapan data pendukung, dikirimkan via email: **mining.recruitment@bayan.com.sg**
paling lambat 2 minggu setelah iklan ini terbit.

URGENTLY REQUIRED

A fast growing company in plastics industry for automotive and manufacturing of mold is seeking professionals for the positions,

1. **ENGINEERING DIVISION**
   a. Mold Engineering Department Head; b. Mold Assembling Section Head; c. Project Control; d. Mold Designer; e. CAM Leader; f. CAD / Designer; g. Programmer h. Mold Machinist; i. Mold Assembler; j. Mold Polisher; k. Machining Process Control
2. **PRODUCTION**
   a. Dept. Head; b. Section Head; c. Shift Leader; d. Mould Setter; e. Mould Setup; f. Printing Specialist
3. **PPIC**
   a. Department Head; b. Section Head; c. Delivery & Inventory Leader
4. **QUALITY ASSURANCE**
   a. Department Head; b. Secton Head; c. Leader, d. QC Inspector
5. **MARKETING**
   a. Department Head; b. Section Head / Marketing Executive
6. **MACHINE & UTILITY MAINTENANCE (MUM)**
   a. Section Head; b. Leader

Requirements,
- Male / female, has a graduate Technical High School for 1.b, 1.i, 1.j, 2.d, 2.e, 2.f, 4.d and college degree (S1 or D3) for other positions with related discipline with GPA > 2.75
- Having work experience in the field and similar levels, at least 5 years for Depatement Head, 4 years for Section Head, 3 years for Leader and 2 years for other positions.
- Familiar with ISO TS 16949
- willing to work in Karawang

Send your CV with recent photograph to **hrd_plastik@yahoo.co.id** not later than **December 15, 2011**.

TECH OIL INTERNATIONAL

UPSTREAM & DOWN STREAM OF OIL & GAS

To support our expanding business we are seeking several qualified individuals for the following positions :

1. **ENGINEER (EG)**
   - Geology Engineer
   - Civil Engineer
2. **INFORMATION TECHNOLOGY (IT)**
   - Information Technology
   - Telecommunication
3. **FINANCE (FC)**
   - Accountancy
   - Management
4. **ACCOUNTING (AC)**
   - Accountancy
5. **OFFICE/ADMINISTRATION**
   - Secretaries (SC)
   - Management (OA)
6. **LEGAL (LG)**
   - Commercial Law
   - Civil Law
7. **HRD/GA. (HRD)**
   - Psychology
   - Management
   - Law

GENERAL REQUIREMENT

1. *S1 minimum GPA min. 2.75*
2. *Single, Male, except SC, Female*
3. *Experience min. 1 year in the same position*
4. *Able to speak English oral & written*
5. *Age 25-35 years old*
6. *Application written in English is a must*
7. *Hard worker & wiling in the team work*
8. *Willing to Jakarta & other city assignment*
9. *Recent photograph & minimal basic salary*

Write down the position code on right corner envelope. Please send your application within 15 days work after this advertisement released to :

PO. BOX 8350 / JKSMP JAKARTA 12083

Royal Star

Design and Promotion

DIBUTUHKAN SEGERA!

A. Manager Produksi
B. Assistent Sales Marketing Manager
C. Accounting Staff (wanita)
D. Marketing Staff
E. Graphic Design
F. HRD & GA SPV (pria)

Persyaratan :
- **Domisili sekitar Pluit / Grogol**
- **Pengalaman di bidangnya min. 2 thn**
- **Usia max. 35 thn**
- **Terampil buat lap kou, R / L, jujur, teliti. (khusus C)**
- **Punya byk relasi dgn supplier konveksi, tas dll (khusus A)**
- **Penampilan menarik, byk relasi dgn perusahaan (khusus B&D)**
- **Diseelakan Gaji pokok, Komisi & Bonus (khusus B & D)**
- **Menguasai program design: photoshop,Illustrator, Corel Draw dll (khusus E)**
- **Lebih disukai mengerti instalasi jaringan & Hardware komputer (khusus E)**

Kirim Lamaran Via pos & foto terbaru ke :
Komplek Harmoni Mas Blok A. 31
(Jembatan Dua) Jakarta 14450
max. 2 minggu stih iklan terbit

KARIER

PT. AIA FINANCIAL, salah satu perusahaan asuransi jiwa terbesar di Indonesia yang berkomitmen untuk mengembangkan sumber daya manusia yang handal, mengundang para profesional yang berani akan tantangan untuk bergabung dan ditempatkan di berbagai kota besar di seluruh Indonesia, untuk posisi-posisi sebagai berikut :

- **CUSTOMER RELATIONSHIP MANAGER (KODE : CRM)**
- **AREA WHOLESALE MANAGER (KODE : AWM)**
- **WHOLESALER (KODE : WS)**

PERSYARATAN UMUM :
- Pria/Wanita
- Usia : max 35 tahun (CRM), max 37 tahun (AWM), min 20 tahun (WS)
- Pendidikan : min S1 (CRM), min D3 (AWM/WS)
- Berpenampilan menarik dan mampu berkomunikasi dengan baik
- Pengalaman Kerja :
  - min 3 tahun di bidang Funding/Relationship Manager Bank/Sales Manager Asuransi (CRM),
  - min 2 tahun di bidang Funding/Lending/Micro Finance atau Sales Asuransi Jiwa (AWM)
  - Fresh graduate/memiliki pengalaman di bidang sales lebih diutamakan (WS)
- Lebih diutamakan memiliki kendaraan pribadi
- Dibutuhkan untuk kota-kota : Medan, Batam, Pekanbaru, Palembang, Padang, Jakarta, Bandung, Cirebon, Semarang, Jogjakarta, Solo, Purwokerto, Surabaya, Malang, Denpasar, Pontianak, Banjarmasin, Balikpapan, Samarinda, Makassar, Manado, Ambon

PERAN DAN TUGAS :
- Menjaga hubungan baik, memberikan layanan produk dan jasa untuk memaksimalkan portofolio nasabah (CRM)
- Memiliki jaringan relasi yang kuat, jiwa bisnis, menyukai dunia sales & marketing, tantangan dan ambisius dalam mencapai target (AWM/WS)

KOMPENSASI :
- Basic Allowance
- Komisi dan Overriding yang sangat menarik
- Asuransi Kesehatan (CRM/AWM)
- Training dan jenjang karir yang menarik
- Kesempatan meraih reward/kontes melakukan perjalanan ke luar negeri

Kirimkan CV dan FOTO terbaru anda beserta KODE JABATAN dan LOKASI PENEMPATAN ke :

Margaretha Diah
Dynaplast Tower Lt. 7, Jl. MH Thamrin no 1,
Lippo Karawaci-Tangerang, 15811
margaretha.diah@aia.com

AIA-FINANCIAL.CO.ID

AUTOSURYA BEST — **SUN BALAI LELANG**

KESEMPATAN BERKARIR

Kami perusahaan otomotif yg sdg berkembang membutuhkan karyawan yg berpengalaman untuk posisi jabatan :

1. USED CAR - wilayah Lebak Bulus & Bekasi Barat
a. Appraiser (D3, memiliki motor, max 30 thn, menyukai otomotif dan tantangan)
b. Sales Counter (single, wanita, max. 26 thn, berpenampilan menarik, D3)
c. PDI + Mekanik + Driver (STM otomotif, max. 30 thn, pengalaman 2 thn)

2. BALAI LELANG - wilayah Bekasi Barat
a. Marketing (ex Bank, single, menarik, max 26 thn, punya database)
b. Estimator (D3, max. 30 thn, tidak buta warna)
c. Operator Pool (D3, max. 30 thn, 2 thn pengalaman, inventory lelang)
d. Admin (D3, max. 28 thn, pria/wanita,bisa Excell, mengerti filing)
e. Auction Accounting (D3, ex balai lelang, pengalaman 2 thn)
f. Customer Care (D3, wanita max. 25 thn, single & menarik)

BENEFIT :
gaji pokok yg menarik, tunjangan, insentif, training/ seminar, reward jalan-jalan ke luar negeri

WALK IN INTERVIEW

AUTOSURYA, Jln Karang Tengah Raya
Ruko Bona Indah, Bisnis Center No. 9X, Lebak Bulus, JakSel
Jam 10.00-15.00, Selasa 29/11, Rabu 30/11, Kamis 1/12
CP: Bpk. Donny - 085885304345, 759 00 464
Note : kode lamaran harap dituliskan di pojok atas kanan amplop.

SEAFOOD CITY @ Bandar Djakarta

Pengembangan dari Bandar Djakarta Restaurant akan segera dibuka. Kami membutuhkan karyawan berpotensi untuk posisi di bawah ini:

1. HEAD SERVICE FOOD & BEVERAGE
2. HEAD CUSTOMER RELATION
3. HEAD MARKETING & PR
4. HEAD G.A & MAINTENANCE (PRIA)
5. RESTAURANT MANAGER

Kualifikasi:
- Pendidikan min. S1
- Berpengalaman lebih diutamakan
- Punya kendaraan pribadi
- Mau bekerja keras

Kirim lamaran via email ke:
hrd@bandar-djakarta.com

(Paling lambat 1 minggu setelah pemuatan iklan ini)

URGENT UNTIL : DECEMBER 31, 2011

ENGINEERING HEAD (EH)
- Male, D3/S1 in Mechanical Engineering (5-8 yrs exp. in Engineering /Design).
- Minimum 3 years experience managing and coordinating Engineering Division
- Additional experience in Telecommunication/Electrical Engineering is an advantage
- Auto Cad 2D & 3D Literate and Understand in Static and Dynamic Engineering
- Computer (Office & Other), English (S & W) & ISO 9001 Literates
- Good Leadership, Attitude, Analytical & Communication skill is a must.
- Initiative, Hard Working and Team Worker.
- Willing to work with target & tight schedule in manufacturing company.

ENGINEERING STAFF (ES)
- Male, min. D3 in Mechanical or Electrical Engineering (Min 3 yrs exp. in Prod / Eng.) in sheet metal works is preferred.
- Computer (Office & Other), English (S & W) & ISO 9001 Literate.
- AutoCad 2D & 3D Literate and Understand in Static and Dynamic Eng. for Mechanical Engineering.
- AutoCad 2D & 3D Literate and able to draw single line diagram.
- Good understanding on wiring list and schematic diagram.
- Good / Attitude, Analytical & Communication.
- Initiative, Hard Working and Team Worker.
- Willing to work with target & tight schedule and shift system in manufacturing company.

Send complete application to :
HRD & GA DEPT
JL. PULO BUARAN RAYA KAV III BLOK FF-5
PULOGADUNG INDUSTRIAL ESTATE
JAKARTA TIMUR

PT. KERETA API INDONESIA (PERSERO)
REKRUTMEN
TINGKAT SARJANA (S1) DAN DIPLOMA III (D3)
TAHUN 2011

PT. KERETA API INDONESIA (PERSERO) adalah perusahaan yang bergerak di bidang jasa transportasi terbesar di Indonesia, yang mengutamakan profesionalisme dan kinerja, memberikan kesempatan kepada putra-putri terbaik Indonesia untuk berkarier dan membangun perusahaan dengan ketentuan sebagai berikut :

PERSYARATAN :
a. Usia Max per 30 November 2011 : Sarjana (S1) : 35 tahun dan Diploma III (D3) : 30 tahun.
b. Lulusan Sarjana (S1) dan Diploma III (D3) dari perguruan tinggi Negeri / Swasta yang terakreditasi "A" pada tanggal kelulusan sesuai dengan kualifikasi / jurusan yang dibutuhkan.
c. IPK minimal 2,95.

PENDIDIKAN/JURUSAN YANG DIBUTUHKAN :

No.	PENDIDIKAN S1
1.	TEKNIK MESIN
2.	TEKNIK SIPIL
3.	TEKNIK ARSITEKTUR
4.	TEKNIK ELEKTRO
5.	TEKNIK INDUSTRI
6.	INFORMATIKA/KOM
7.	TEKNIK GEODESI
8.	METALURGI
9.	EKONOMI
	a. Akuntansi
	b. Manajemen
10.	KEDOKTERAN UMUM
11.	HUKUM
12.	STATISTIK
13.	PSIKOLOGI
14.	KOMUNIKASI
	a. Kehumasan
	b. Jurnalistik
15.	LOGISTIK
16.	PENDIDIKAN
	Jurusan Kurikulum

No.	PENDIDIKAN D3
1.	D.3 TEKNIK MESIN
2.	D.3 TEKNIK SIPIL
3.	D.3 ARSITEKTUR
4.	D.3 TEKNIK GEODESI
5.	D.3 ELEKTRO
6.	D.3 INFORMATIKA
7.	D.3 DESAIN GRAFIS
8.	D.3 EKONOMI
	a. Akuntansi
	b. Manajemen
9.	D.3 STATISTIK
10.	D.3 PROGRAMMER
11.	D.3 PARIWISATA
12.	D.3 PAJAK
13.	D.3 PERHOTELAN
	a. Tata Boga
	b. House Keeping
	c. Front Office/Tour
14.	D.3 TEKNIK PERKERETAAPIAN
15.	D.3 LOGISTIK
16.	D.3 KURIKULUM

Berkas lamaran diterima selambat-lambatnya tgl 5 Desember 2011 dan ditujukan kepada :

MANAGING DIRECTOR OF HUMAN CAPITAL
UP. EVP PERSONNEL CARE AND CONTROL
PO BOX 1240 BANDUNG 40000

Persyaratan dan ketentuan lainnya dapat dilihat di : www.kereta-api.co.id

---

UNITED NATIONS DEVELOPMENT PROGRAMME

The United Nations Development Programme is the UN's global development network, an organization advocating for change and connecting countries to knowledge, experience and resources to help people build a better life.

Indonesia

UNDP Indonesia is looking for **national qualified candidates** to fill in the following posts based in **Jakarta:**

- **RESEARCH ASSOCIATE (Decentralization Policy Framework)**
- **RESEARCH ASSOCIATE (Decentralization and Development Alignment)**
- **RESEARCH ASSOCIATE (Decentralization and Public Service Delivery)**

Competitive benefits such as pension, medical & life insurance, paternity and maternity leave plus 24 days annual leave per year will be offered according to the UN rules. For further detailed information on application and complete **Terms of Reference,** please visit our website :

(http://www.undp.or.id/jobs) Closing date: 07 December 2011

VACANCY

Micronutrient Initiative

The Micronutrient Initiative is an international Non-Governmental Organisation dedicated to ensuring that the world's most vulnerable -especially women and children in developing countries - get the vitamins and minerals they need to survive and thrive. With headquarters in Ottawa, Canada MI maintains regional offices in New Delhi, India and Dakar, Senegal that manage our country offices in Asia and Africa. Micronutrient Initiative (MI) Indonesia proposes to demonstrate pilots in selected districts for IFA supplementation for pregnant mothers in West Java and Banten provinces and ORS and zinc supplementation in the treatment of diarrhea among young children in West Nusa Tengara province. These models will serve as a basis of replication and scale-up. In order to guide, supervise and coordinate these pilots with the Government and other stakeholders MI requires a following position:

Health Systems Coordinator

The main responsibility of the coordinator will be to facilitate and monitor the implementation of the IFA supplementation for pregnant women and ORS and zinc supplementation in childhood diarrhea pilot projects on behalf of MI. The specific responsibilities are described in website http://www.scribd.com/doc/72756539/Advertise-Health-System-Coordinator

Qualifications
- Post graduate academic degree in medicine/nutrition/health sciences, health management, or related field;
- At least 5 years of working experience with government, INGOs, NGOs, donors and/or UN agencies;
- Good knowledge of policies and programs of government and donor agencies;
- Excellent interpersonal skills and ability to work as a team member;
- Ability to work independently and innovatively;
- Excellent computer and communication skills (presentation and writing), with fluency in spoken and written English.

Interested and competent applicants are requested to submit i) application letter; ii) recent Curriculum Vitae (CV); iii) photograph; and, iv) address of two referees. Please indicate position applied for in the subject line. Applications can be submitted through email to **mlindonesia@micronutrient.org**, post or hand delivered to the address: **MI Indonesia Office, Gedung Wirausaha, Lt. 2, Jl. H.R. Rasuna Said, Kav C-5, Jakarta 12920**

The last date for receiving applications is **December 5, 2011.** Only short listed candidates will be called for further interview.

Are you female and hungry for success?
Would you like to earn Rp15,000,000 to Rp40,000,000 per month?

We are urgently seeking talented and ambitious Female Sales Consultants and Managers to work from our Jakarta Sales Exhibition Centre for an immediate start.
The Karma Royal Group is Asia's leading independent luxury Resort Developer and we will be opening our newest Sales Centre in South Jakarta in December 2011.

Successful candidates will
* Possess a vibrant and outgoing personality
* Be self motivated with a positive attitude
* Managers will responsible for a sales team of 8 Consultants
* Managers will be able to close sales, train and motivate staff
*Speak fluent English

Direct selling experience preferred but not essential.
Full training will be provided in Jakarta and Bali
Send current CV and recent photo to Selly Pancasari,
email: **selly@royalperspectlve.com**
TODAY to avoid disappointment

www.royalresorts.com.au / www.karmaresorts.com

Lowongan kerja

Project Manager (PM)
Chief Security (CF)

Kami perusahaan dalam bidang Asset Protection dan Security Management membutuhkan tenaga ahli Professional untuk dialokasikan di Kalimantan dan Jakarta

1. Laki- laki usia min 30thn.
2. Memiliki pengalaman bekerja min 3thn.
3. Memiliki pengetahuan yang sangat baik dalam keamanan dan keselamatan kebakaran, hukum pidana dasar & prosedur operasi standar.
4. Memiliki serifikat DIKSAR (Pelatihan Dasar Keamanan) dan K-3 &P3K (PM) + (CF)
5. **Pendidikan min SMA (CF)** & min S-1 **(PM)** diutamakan berlatar belakang militer.
6. Memiliki karakter leadership, interpersonal yang kuat & dapat menjaga supervise.
7. Bersedia bekerja dibawah tekanan.
8. Dapat mengoperasikan computer (Internet dan MS Office).
9. Bersedia untuk ditempatkan di wilayah Kalimantan.
10. Memiliki motivasi yang tinggi & ketegasan.
11. Berbadan sehat & memiliki Medical Record.

Lamaran ditujukan ke :

PT. Fortuna Stars
POBOX 4123-JKTM 12700
atau via email ke **hrd@fortunastars.co.id**

DIBUTUHKAN SEGERA

1. Sales manager (SM)
2. Teknisi (T)
3. Marketing (MK)
4. Administrasi (A)
5. Project Designer (PD)
6. Accounting (ACC)

Syarat:
- Min.STM/SMU (T), Min.SMU (A,MK), Min.S1 (SM,PD,AC)
- Menguasai Autocad,2D,3D (PD)
- Menguasai Microsoft Office, Menguasai Perpajakan (AC)
- Jujur, ulet, handal, dapat dipercaya, Tahan terhadap tekanan pekerjaan

Harap Cantumkan Kode di sebelah kiri
Lamaran Lengkap kirim ke :
Jl. Peta Barat No.14 (Depan Citra 7) Kalideres Jakarta Barat

OTO GROUP

PT. OTO MULTIARTHA & PT. SUMMIT OTO FINANCE
Merupakan anak perusahaan **SUMITOMO CORPORATION JAPAN** yang bergerak di bidang Pembiayaan Otomotif (Mobil & Motor) dengan lebih dari 240 cabang yang tersebar di seluruh Indonesia dan total karyawan mencapai 14.500 orang, mengajak Anda untuk bergabung dengan kami di Seluruh Cabang & Head Office sebagai:

CABANG:

CREDIT MARKETING OFFICER (KOM-CMO)
Lingkup Pekerjaan : Melakukan Survey Kelayakan Customer Serta Membina Hubungan Baik Dengan Dealer.
Kualifikasi : Pria, Usia maks. 28 Thn, Pendidikan D3/S1, Berminat di bidang marketing, Dinamis & komunikatif, Menyukai pekerjaan lapangan, Memiliki sepeda motor dan SIM C.

FIELD COLLECTOR (KOM-FC)
Lingkup Pekerjaan : Melakukan Penagihan Dan Menjaga Hubungan Baik Dengan Customer.
Kualifikasi : Pria, Usia maks. 27 Thn, Pendidikan SLTA/D1-D3/S1, Dinamis & komunikatif, Menyukai pekerjaan lapangan, Memiliki sepeda motor dan SIM C.

Benefit:
Gaji Pokok, Tunjangan Operasional, Tunjangan Kehadiran, Insentif, THR, Jamsostek dan Asuransi Kesehatan serta Jenjang Karir di OTO Group

Cabang OTO Group: NAD (4 cabang), Sumut (12 cabang), Riau (9 cabang), Sebal (3 cabang), Sumbar (8 cabang), Bengkulu (4 cabang), Jambi (8 cabang), Sumsel (11 cabang), Lampung (9 cabang), Jabar (29 cabang), Jabodetabek (37 cabang), Jateng & DIY (25 cabang), Jatim (32 cabang), Bali & Nusa Tenggara (10 cabang), Kalbar (5 cabang), Kalteng (5 cabang), Kaltim (9 cabang), Sulsel (5 cabang), Sultra (4 cabang), Sulteng (3 cabang), Sulut & Gorontalo (5 cabang)

KANTOR PUSAT:

SECRETARY TO DIRECTOR (KOM-SEC)
- Wanita, Berusia 22-26 Thn
- Pendidikan Min. D3 Sekretaris
- Berpengalaman Min. 1 Thn Sebagai Sekretaris, Fresh Graduate Dipertimbangkan
- Komunikatif, Mandiri dan Memiliki Kemampuan Mengorganisir yang Baik
- Mahir Berbahasa Inggris (Lisan & Tulisan) Serta Mampu Mengoperasikan Computer (Min. MS Office)
- Berpenampilan Menarik

IT-PROGRAMMER (KOM-PROG)
- Pria/Wanita, Usia Maksimal 35 Thn
- Pendidikan Min. S1 Sistem Informasi / Teknik Informatika / Manajemen Informatika / Teknik Komputer.
- Berpengalaman Min. 3 Thn Sebagai Programmer.
- Menguasai Bahasa Pemrograman C#, ASP.Net Dan MS Visual Studio 2005/2008 Ke Atas, Menguasai Database SQL2005/2008

IT- SYSTEM ANALYST (KOM-SA)
- Pria/Wanita , Usia maks. 25 Thn
- Pendidikan Min. S1 Sistem Informasi / Teknik Informatika / Manajemen Informatika / Teknik Komputer , Dengan IPK Min. 3,00
- Berpengalaman Min. 2 Thn Sebagai Programmer
- Memiliki Pengetahuan Dalam Dokumentasi Teknis
- Diutamakan Menguasai Computer Graphic (Seperti Photoshop, Powerpoint, dsb)

BUSINESS DEVELOPMENT STAFF (KOM-BDV)
- Pria, Usia Maks. 28 Thn
- Pendidikan S1 Ekonomi (Akuntansi Lebih Disukai)/Statistik/Matematika, IPK Min. 2,75
- Mampu Mengoperasikan Komputer (MS. Office Terutama Excel) Dan Mahir Berbahasa Inggris (Lisan & Tulisan)
- Memiliki Pengetahuan Tentang Metodologi Penelitian, Assessment Tools (Kuesioner dan Interview) Serta Analisa Data
- Memiliki Kemampuan Analisa Yang Tinggi, Teliti Dan Mampu Bekerja dalam Tim

Kirimkan Surat Lamaran, CV Lengkap beserta Foto Terbaru dan fotokopi KTP ke :
Recruitment OTO GROUP
Ged. Summitmas II, Lt. 18
Jln. Jend. Sudirman Kav. 61-62, Jakarta Selatan 12190
atau via email: **recruitment@oto.co.id** (maks.400Kb)

*Cantumkan Kode Jabatan & Wilayah Penempatan/ Domisili Pada Sudut Kiri atas Amplop Lamaran Atau Pada Subject Email. Contoh: (KOM-FC/KEDIRI)
*Proses Seleksi Dan Penempatan Sesuai Dengan Wilayah Domisili Pelamar

Kunjungi website kami www.oto.co.id dan www.otofinance.co.id

THE DOOR OF YOUR FUTURE

DO MORE, FEEL BETTER, LIVE LONGER

GlaxoSmithKline is one of the world's leading research based Pharmaceutical and Healthcare companies. We are committed to delivering products to improve the quality of human life by enabling people to do more, feel better and live longer.
In line with our business expansion, we invite resourceful individuals to join our Consumer Healthcare business unit as :

Territory Sales Supervisor (TSS)
Responsible to provide business adviser to multidistributor team and key outlets to get optimum sales, distribution and merchandising at the key outlets in the designated territory through routine visits to customers with progress schedule and competitor monitoring.

Key Account Executive (KAE)
Responsible to develop business opportunity and alignment with selected potential Modern Trade independent customers and Key Account customers.

Dental Detailing Representative (DDR) – Jakarta, Surabaya, Bandung, Medan, Makassar
Responsible to conduct regular visits to Dental Professional, deliver the latest update on oral care products, liaise with Marketing Department to implement programs to the Dental Professional community.

Requirements :
- S1 graduates from reputable University with min GPA 3.0
- Minimum 1-2 years experience in Sales, preferably in GT (for TSS), MT (for KAE), Detailing and/or as Medical Representative (for DDR).
- Excellent communication in English, great interpersonal skills and target oriented.
- Willing to be placed and relocated anywhere in Indonesia for TSS and KAE.

If you meet the above requirements, please send a detailed resume to :

GSK Consumer Healthcare
Graha Paramita, 5th floor
Jalan Denpasar Raya Blok D-2, Kuningan, Jakarta 12940

Or alternatively, you can send your application to :
hr.recruitment-indonesia@gsk.com

Please indicate our reference code in the subject header of your email or in the top left hand corner of the envelope.

All applications will be treated with strict confidentiality and only short-listed candidates will be notified.

Together we can make life better

URGENTLY REQUIRED

We are an International Freight Forwarding company with Worldwide Networking has the following vacancy, as:

Staff Export / Import (Air and Sea)

Qualification:
- Male / Female, with maximum age 35 years old
- S1 Graduate with Transportation Management Program
- Understand Import Export Regulation is a Must
- Familiar with EDI System , PEB & PIB
- Having at least Min 3-5 years experience with similar position in International Freight Forwarding
- Must be Fluent with writing , speaking in English
- Computer literate skill
- Excellent team work.

Logistics Staff

Qualification:
- Male / Female, with maximum age 35 years old
- Minimum Diploma with Transportation Management Program
- Having experience from Freight forwarding /Shipping/Logistics and Distribution company
- Having experience min 2 years in Handling logistics, Trucking, and Distribution
- Fluent in English, and computer literate minimum Microsoft Excel, Word and Email
- Self motivated , high achiever , result oriented.
- Strong interpersonal & communication skills
- Excellent team work.

Please send your application with recent photo size 4 X 6 and phone number, **not later than 2 (two) weeks** after this advertising to:

yoppy@yusenid.com
or send to:
General Affairs and Personnel
PT. Yusen Air & Sea Service Indonesia
Soewarna Business Park Blok A lot 1-2
Bandara International Soekarno - Hatta
Cengkareng , Tangerang
- ONLY QUALIFIED CANDIDATES WILL BE NOTIFIED -

USAID DARI RAKYAT AMERIKA — **iuwash**

SENIOR FINANCE/GOVERNANCE ADVISOR

The Indonesia Urban Water Sanitation Hygiene (**IUWASH**) project is a sixty-month program funded by **USAID**. **IUWASH** works with government, private sector and communities to improve access to water and sanitation in urban areas, and we now seek a **Sr. Indonesian Finance/Governance Advisor / Component Team Leader**. The Advisor will provide guidance in the development and implementation of activities that improve the enabling environment for water supply and sanitation service expansion through: strengthening the policy environment; and mobilizing public and private finance. Additional information is available at http://www.iuwash.or.id/

Minimum Qualifications: Masters Degree in public finance/administration or related field; 10 years of relevant experience; strong understanding of governance, planning and budgeting systems; Bahasa Indonesia fluency and excellent English writing and speaking skills.

Interested applicants should send a complete application with 3 references to IUWASH.recruitment@gmail.com by December 6, 2011. Please write "Sr. Finance/Governance Advisor" in the subject line of the email. Only short-listed candidates will be notified.

DIBUTUHKAN

ITCOMM Perusahaan Distribusi **Produk ICT** (Information & Communication Technologi) Merk Panasonic sebagai Market Leader di Indonesia membutuhkan tenaga Profesional untuk posisi:

A. MARKETING SUPERVISOR	**(MSPV)**
B. LOGISTIK SUPERVISOR	**(LSPV)**
C. SALES SUPERVISOR	**(SSPV)**
D. SALES EXECUTIVE	**(SE)**
E. SOLUTION SPECIALIST	**(SS)**

Kualifikasi:
- Pria/Wanita, Usia maksimal 30 tahun
- Pendidikan Min. S-1 (A, B, C, E)
- Pendidikan Min. D-3 (D)
- Pengalaman di bidang Sales Product ICT (E)
- Menguasai Komputer (Microsoft / Excel / Powerpoint)
- DOMISILI PELAMAR di seluruh kota-kota di Indonesia seperti: Jakarta, Surabaya, Medan, Semarang, Yogyakarta, Bandung, Denpasar, Palembang, Makasar, Samarinda, Pekanbaru, Pontianak, Lampung, Jayapura, Aceh, dll.
- Antusias Kerja tinggi dan siap bekerja keras.

Lamaran lengkap dikirim secepatnya via email ke:
hrd@panasonic-itcomm.com

PREMIUM FMCG PRODUCER SEEKS:

MIS OFFICER
D3/S1 IT, familiar with database query language & Crystal Report

IT TECHNICAL SUPPORT
D3/S1 IT, familiar with hardware & network maintenance

MARKETING SUPPORT
D3/S1,female,max 30, familiar w/Ms.Office, good communication

PRODUCTION MANAGER ASSISTANT
S1, female, max 30, MIPA/Teknik, Accounting, familiar w / Excel

Attractive salary

Walk In-Interview Mon - Sat at 9.30 am
Darmawangsa X/18A, Kebayoran Baru, 7264481-2

Our Company is an International Company based in Jakarta is anticipating further project in 2012 currently requiring a professionals with experiences to join our Project team.

1. Barge Master
Qualification:
- Graduate ANT III
- Having more than 3 (three) years of experience as Barge Master
- Capable of conducting mooring system and crewing

2. Pipeline Engineer
Qualification:
- Graduate in Construction/Mechanical Engineer from a reputable University
- Having more than 3 (three) years of experience in offshore laying project

3. Tender Administration
Qualification:
- Graduate D3 any discipline preferably in IT
- Having more than 3 (three) years of experience in preparing bid document for shipping and EPCI (Engineering, Procurement, Construction and Installation)

4. Marine Operation Assistant
Qualification:
- Graduate at least ATT IV
- Having more than 4 (four) years of experience in SMC, handling shipping document , fleet maintenance and able to comply and complete punch list issued by MWS.

5. Accountant
Qualification:
- Graduate D3 / S1 of Accounting or Taxation
- Having 3 (three) or 4 (four) years experience in Accountant, Finance & Tax
- Brevet A & B in Taxation Course
- Familiar with accountant software, Accurate/Acc. Pac/Zahir
- Previous experience in shipping or offshore construction company would be valuable

Applicants must be able to speak and write English

Please submit your resume with a recent photograph by 30th November 2011 at the latest to:

Mail : Recruiting Department
PO BOX 8098 / JKS TEBET

KLASIKA

BRITISH COUNCIL

THE BEST OF UK FESTIVAL
3 days Journey to Experience the Great Britain Culture

PACIFIC PLACE JAKARTA
PACIFIC PLACE SOUTH LOBBY
SCBD JL. JEND. SUDIRMAN KAV. 52 - 53, JAKARTA 12190
FRIDAY - SUNDAY, 9 - 11 DECEMBER 2011, 10.00 - 21.00
GET A CHANCE TO WIN PRIZES!
Information on Study & Scholarship in the UK • Showcase of UK Alumni, IYCE Alumni & E-Idealists • LearnEnglish Programme
Live Cinema Experience by The Light Surgeons • Inspiring Session • Experience of British Food • Music Performance
www.britishcouncil.or.id • E: information@britishcouncil.or.id • @BCIndonesia • British Council Indonesia
Education UK
Programme Support: UK Connect IYCE ACCESS ENGLISH EF

UNTUK PEMASANGAN IKLAN HUBUNGI : 021 2567 6000 & 2567 6076 | FAX 021 548 1717 | SMS 0812 843 8888

Seluruh tulisan/materi pada halaman Klasika dipersiapkan oleh Tim Iklan Kompas.

KLASIKA HARI INI

OTOMOTIF 49

PROPERTI 54

RAGAM 58

KARIER 37

Atur Cahaya, Ciptakan Suasana

IBARAT menyantap sayur tanpa garam, sebuah tatanan interior kurang lengkap tanpa kehadiran cahaya yang tepat. Justru, penataan cahaya inilah yang berperan untuk menciptakan suasana atau atmosfer ruangan sesuai keinginan. Mulai dari suasana yang hangat dan nyaman, romantis, terang dan ceria, hingga untuk mendukung gaya desain, seperti klasik, modern, kontemporer, ataupun natural.

Lampu di dalam ruang pada awalnya memang hanya berfungsi untuk menerangi, tetapi pada perjalanannya juga menjadi bagian dari elemen dekoratif yang tak bisa dipisahkan untuk mengangkat estetika ruang. Teknik pencahayaan di rumah pun sangat beragam, dengan desain yang juga amat bervariasi untuk dipilih sesuai kebutuhan.

Marketing Communication Lighting Centre Lessy Setyadi memberi contoh, untuk memperoleh terang yang merata di ruang tamu dan ruang keluarga bisa menggunakan lampu *downlight*. Sementara itu, jika memerlukan penerangan pada bidang atau obyek tertentu, seperti meja kerja, dapur, meja makan, gunakan lampu gantung, lampu *spotlight*, *standing lamp* atau *table lamp*.

Lessy menjelaskan, penggunaan beberapa jenis penerangan dalam satu ruangan juga dapat membantu menciptakan suasana tertentu dan membuat ruangan tidak terlihat kaku. Ambil contoh, di dalam kamar tidur. Selain menggunakan pencahayaan terang untuk memberi penerangan yang tepat, bisa juga ditambahkan *task lighting* untuk area kerja dan *accent lighting* yang lebih berperan dalam segi estetika. *Accent lighting* itu bisa digunakan sebagai lampu tidur yang menambah kenyamanan.

Penggunaan lampu dekoratif ini pun harus mengikuti harmonisasi desain ruang secara keseluruhan. Desain lampu sebaiknya senada, penempatannya pun tidak mengganggu ruang gerak Anda saat berada di dalam ruangan. Lampu gantung untuk meja makan, misalnya, sebaiknya tidak digantung terlalu rendah agar tidak mengganggu saat makan.

Selanjutnya, memilih warna cahaya lampu. Untuk menghasilkan suasana ruang yang hangat dan akrab, cahaya warna kuning amat berperan. Sementara itu, jika ingin memberi kesan terang merata, bisa dengan cahaya berwarna putih. Akan lebih enak menggunakan *dimmer switch* sehingga intensitas cahaya bisa diatur sesuai kebutuhan. [ADT]

Refleksi

dulu

ARSIP HJ SCHOEMAKER, FOTO KEMUNGKINAN BERASAL DARI PROPERTY WOLFF SCHOEMAKER

Suasana Jalan Braga pada tahun 1922.

Jalan Braga

Inilah salah satu ruas jalan di Indonesia yang sejak zaman dulu masyhur di mata turis domestik maupun mancanegara. Menilik sejarah, Jalan Braga mulanya dinamakan Jalan Culik karena merupakan jalan kecil di depan pemukiman yang cukup sunyi dan dikenal cukup rawan. Pada tahun 1900-an, jalan yang berada di Kota Bandung ini dikenal pula sebagai Jalan Pedati (*Pedatiweg*). Dalam perkembangannya, karena banyak usahawan Belanda yang mendirikan toko, butik, serta tempat hiburan, Jalan Braga pun kian ramai. Kehidupan di Jalan Braga mulai berdenyut dengan hadirnya sejumlah gedung di sekitarnya, seperti Societeit Concordia sebagai tempat pertemuan para warga Bandung khususnya kalangan atas, Hotel Savoy Homann, serta gedung-gedung perkantoran. Di masa sekarang, sejumlah arsitektur bangunan di sisi kanan-kiri Jalan Braga masih tampak seperti aslinya, dengan deretan perkantoran, minimarket, restoran, dan gerai suvenir menjadi ciri khasnya. [VAL]

sekarang

WIRAPRIHANTO

Situasi Jalan Braga saat ini, 24 November 2011. Foto diambil menggunakan kamera Panasonic Lumix.

New-Generation System Cameras
LUMIX G MICRO SYSTEM
Just Shoot it's LUMIX

OTOMOTIF

PERLENGK. OTOMOTIF

GPS Garmin Best Quality&Price PT. Asia-Digital 021-57931917 Dealers Welcome,0811951668 **Garmin Authorised Dealer**

Service Gratis Velg grepesan jadi mulus Mega Motor Sport Ph.72787-234/235

Specialist Spare Part & Accesories CBU. Harrier, Alphard, LC, Prado, Vellfire dll. Dash Board, Stop Lamp LED, Seal plate LED dll.0812.3035876, 021.36451010

Spesialis Captain seat Innova-Fortuner-Avanza,dll•jok kulit pa ten.Hub:08128367371-91580157

BENGKEL - SERVICE

Audi atau VW anda Bermasalah Auto Union Mobil:Bengkel Specialist Audi dan VW alamat: Jalan Kav.DKI blok 6/25 Meruya utara Kembangan Jakarta Barat. Telp: 02196259625/0815 1307 7979

Service Transmisi Matic Mercy Bmw Honda Jeep Toyota Nissan Audy Ford Ph : 0811 8888 097

Repair Velg-ConceptMotorSport velg anda penyok,grobes,call: 0214520501 velg bagus kembali hr kerja selasa s/d sabt Pk.9-18

Powersteering,Botak Seng Psng PS kijang,xeniaRack asli)APVka atana panther,zebra,Colt Diesel Elf,DynaL300,grs:021-70793686 S6943098,70788682,68861868

PERAWATAN OTOMOTIF

HADIRKAN... HAS Sahabat Mobil
Di Rumah Anda
Telp. 7261835-4534727
Tetap Ada Disc 50%

MOBIL DICARI

Ada bns ! 1 Jt apa pun jenis mobil anda beli cash dgn cpt. Hub Aan 68840777, 0812-905-3188

Ada Bns ! 1 jt bagi perantara & Bayar cash mbl:Erp/Jpg/Korea sd 2M: 70617199/08128107799

Ada bns! 5jt u.Perantara& bayar cash mbl Erp / Jpg / Korea s/d 5M:Ph.70022562,08129009011

Anda akan jualmbl kamibyr cash '90-2010 pmki lsg AM car Pd ind ah Jks 70813895 /08121097594

Anda Mau Jual Mbl Aman & Cpt Hrg.Tinggi??Hub:Hj.Zakiah,021-70075700//SMS:081385851881

Beli Hrg Tgi Sgl Jenis mbl 90 - 2011 BPKB Asli/Dplkt02170283 933/08128907676 Tangerang

Beli Mbl Pmki'2000/2010 Smua Mrk/kond hrg Menarik Auto-motif:0816837377-70701191

Beli Mobil Anda dgn Hrg Pantas Jpn/Korea.Kemenangan:0816-932247 / 68-336806 Kr.Waci

Berani Coba Beli Mobil Dr Pmki Segala Merk (Cash) Hub:0816.1155138 -081310315647 Jimmy

Di Cari segala merk Mobil bekas beli dengan Harga Tinggi.Hp:0817.750787/9887.5761,Michael

Fordranger/everest 4x4 th.2007 keatas, wrn pth/silver. Budy K 08881355885 , 08129470197

Mercedes S-500 & CL 500 thn 2006 keatas, Porsche Panamera 3.6. 081318453428

Trma smua merk mbl cash/over kredit 9 9 5 4 0 3 9 2-081799 86021-081218211710 (bisa sms

MOBIL DIJUAL

LAIN-LAIN

ALFA ROMEO BRERA SPIDER 260Hp,Convertible White On Red Intr,Vr'18,Tv Mon AutoOne PremiumCarsBoutique CiticonTower5Ilpi081281311111

ALMABELLA MOTOR
LC Uk.Diesel 4.5 V8 Hitam Lexus RX 270 Jepang Hongkong Vellfire V,Z Audioless Htm Pth Alphard G,S,Gold 2 Putih Harrier 2.4Lpremium Putih Wrangler 3.8 4Pnt Sahara 70th Limited Coklat Susu Putih Mercy E250 2pintu Putih Full Option 92985197/ 90690992/86906275

AUTOHAUSE IMPORTS
Porsche Cayene S White F.Opt Pluit Putra No.5/021-66601313

AYUN JAYA MOTOR
Hummor H3, Orange Mot, New., Ready @DamauSuntor 65834555 @ Fatmawati 19, 021-766.0000

Boxster Spyder 3.4 PDK,Red'10 Full Options,Km.2200,STNK Plg. Bln.Okt,Mls,Trwt,08176760060

C 240 Elg AT'2006, Black on grey, km43rb, full std, Jok kulit, tgn 1, Hub: 0811-1007544

Cadillac Escalade ESV-6 '07,5.96 7cc,htm,Km.65rb,kond prima,keadaan spt br.Hub : 0818 112 907

Cayman 2.9 B.new Htm+Meteor grey,lsgNm AeroKits vr19 atpm Fatmawati Ry 42 p:75903390/2

CHOSEN CARS
Panamera Turbo 4.8 V8 - 500HP 3tv w/7'TSD,PCM,Sunroof,Bose PDK,7speed,VR20",ready Black ~~~~~ Get Special Offer! ~~~~~ ~Cayenne Turbo~Auburn&White ~Boxster Spyder 3.4 PDK-White ~Cayman R 3.4 & Cayman 2.9 ~ ~Subaru Legacy Outback AWD~ ~Countryman S 1.6-Light Coffee ~R.R Evoque 3&5dr Dynamic Sil Pluit 66694555~K.Gdg 45865555

Cooper Mayfair'10 Htm Pano, km10rb,Int.Mocca,H.Krdn Mls Fatmawati Ry42 p:75903390/2

Discovery 4 3.0 TDV 6'2010 Dsl Black TV3 Cool Box,Panoramic Km.10rb Serv.Record Java Mtr Metro Mobilindo 65861571

EXBTN @ SENAYAN CITY
..... Range Rover Evoque .....
..... DP.230jt, Angsr 9,4jt .....
Grsi ATPM & Free Maintenance
..... Glamour AutoSport .....

EXOTIC AUTO
Lexus RX 270
Harrier 2.4 L-Prem
Prado 2.7 Audioless
FJ Cruiser
Alphard 2.4 S Gold Edt II
Vellfire Z Audioless
PI:7200099- Klp.gdg : 45846140

EXOTIC AUTO
Mini Cooper S
Fiat Abarth
PI-7200099 Klp.Gdg-45846140

HYUNDAI NEW THINKING. NEW POSSIBILITIES.
www.hyundaimobil.co.id

EXOTIC AUTO
Land Rover Discovery 4
PI:7200099 - Klp.Gdg:45846140

FERRARI - EXOTIC AUTO
458 Italia
612 Scaglietti
599 HGTE
California
430 Scuderia
430 Spyder
360 Modena
PI:7200099 - Klp.Gdg:45846140

FERRARI : AUTO ONE
F599GTB'07BlckOnRedKm1000
F 458 Italia Red
F 360 Spider Black 2003
F 430 Spider Yellow 2007
F 430 Scuderia Grey 2011
California Red 2010 Km 4600
California, Brand New, Red
Maserati GT MC Stradale,White
Auto One Premium Cars Btq
Kelapa Gading 0812 81911111

FREELANDER 2 HSE-GREY'10
2.2 TDV4,150hp,Prnmc,3tv,vr18 km.650,Mls,Lsg nama,95589067

Hummer H2 (6.0)A/T 4WD '05/04 Hitam 100% Orili Cat,Tgn1, Sroof,Hub:0817 185 911 Sunter

Hummer H3 (2unit) 2010 Hitam Lux Pack tgn 1 low km serv rec S-roof,J-kulit,3TV+cam,heater e.seat,full ors Hp:08129009011

Hummer H3 2010 Hitam kmlow full Chrome+tndk,3TV+Cam DP. 388jt ang.31,6jt: 08129252775

Hummer H3 Hitam'09,3Tv+Cam Tanduk,Srvc Rec,Tgn 1,F.Ori Sanny Auto 021-45853188

Hummer H3 Th 2009 Hitam,Cat Original,3TV,Terawat Sekali Hubungi Hp:081.8800.755

Hummer H3'10 Full Ors Km.7Rb RR Sport(4.2)'07 Htm Atpm Ors M.cooper clubman'08;92983618

HUMMER READY STOCK
Hummor H2 6.2 SUV ICE Silver Limited
Hummor H2 6.2 Armored blck
Hummer H3 3.7 Black
Viva Auto Sport. 7278 8080

NEW XC60 T5
YOURS
ONLY RP 735 MIO*
SEE AT PONDOK INDAH MALL 2, 21-27 NOV. 2011
VOLVO WITH CITY SAFETY, TECHNOLOGY THAT HELPS YOU BRAKE ON-TIME
PT. INDOBUANA AUTORAYA
IND MOBIL
Sales Consultant:
Dolok 0812.8559790 • Ivan 0812.9914934• Apri 0812.9453484 • Adi 0811.848464 • Lis 0815.8195209

KREDIT MOBIL
5 Tahun
Cicilan Super Ringan
Segera hubungi Dealer / Showroom terdekat !
BCA finance

INTERMESO
WATCHES

Christ Verra

"SPORTY" YANG IMPRESIF

CV 29903G-54

TAK pernah ada kata usang pada gaya *sporty*. Dari masa ke masa, perempuan dan laki-laki senang mengenakannya dalam berbagai kesempatan.

Tengok saja saat ini, kesan *sporty* dan modern menjadi gaya yang digemari saat ini, terutama dalam hal berpenampilan. Tak hanya dari pakaian, aksesori jam tangan juga menjadi pendukung penampilan yang apik.

Untuk menyiasati hal tersebut, Anda bisa melirik jam tangan Christ Verra CV 29903G-54 untuk pribadi yang menyukai gaya *sporty* dan penuh warna.

Kombinasi gaya itu tampak jelas terlihat dari *casing* berdiameter 41 mm berwarna *IP rose gold* dan *white ceramic*. Belum lagi dengan paduan *bracelet* selebar 29 mm berbahan *solid stainless steel* dan *white ceramic* serta *mother of pearl dial* yang kian menambah aksi.

Untuk menambah daya pikat, arloji ini juga dilengkapi *date chronograph, butterfly buckle*, serta ketahanan terhadap tekanan air hingga 10 ATM. Selain itu, sebagai pilihan aksi, tersedia perpaduan *bracelet IP rose gold* dan *white ceramic* serta perpaduan *casing* dan *bracelet IP Rose Gold* dan *black ceramic*. [*/AJG]

SERVICE CENTRE :
SENAYAN CITY 3rd Floor #41 Jakarta
Ph :+62 21-7278 1519
Available at All Leading Watch Dealers in INDONESIA
Christ Verra

INTERMESO
WATCHES

BERGAYA DAN BERAVONTURIR

CN-6786 BLK

BERAVONTURIR telah menjadi bagian dari gaya hidup terkini yang merambah hampir ke seluruh dunia. Tak pernah ada kata berhenti untuk terus melangkahkan kaki mencari destinasi-destinasi baru yang unik, bertemu dengan pengalaman baru, dan memperkaya diri.

Perangkat untuk memberi navigasi waktu yang akurat jelas menjadi salah satu teman wajib untuk berkelana, seperti yang dihadirkan lewat Revel Durable Series. Terbuat dari material berkualitas, arloji koleksi Revel Durable tahan uji untuk digunakan dalam berbagai situasi.

Tak hanya mengutamakan kualitas, Revel Durable Series juga hadir untuk memenuhi tuntutan gaya yang diperlihatkan dengan apik lewat desainnya dengan menonjolkan *solid stainless steel case* dan dilapisi mineral kristal. Memiliki ukuran 43 mm dan mengadopsi Quartz Japan Movement, arloji ini juga dilengkapi dengan fitur kalender, *luminescent*, dan tahan air hingga 3 ATM.

Koleksi Revel Durable ini pun hadir untuk memenuhi selera pribadi yang dinamis dan penuh petualangan. [ADT]

REVEL INDONESIA @REVEL_ID www.revel.co.id
REVEL the rebel side of you
Get REVEL at Watch Time Store: Jakarta | Bandung | Surabaya | Makassar | Medan
REVEL Service Centre: Watch Care Centre, Menara Sudirman Lt. BD Jl. Jendral Sudirman Kav. 60, Jakarta 12190 | Ph.: +62 21 529 207002 (Hunt.: +62 21 522 8182)

INTERMESO
WATCHES

MORGAN WATCHES

KADO TERINDAH

M1080

ANDA sedang bingung ingin memberikan kado untuk orang tersayang? Pilihannya memang beragam, bisa berupa baju, tas, celana, hingga *gadget*. Namun, jika si dia termasuk tipe yang modis, kenapa tak mencoba memberikan kado jam tangan?

Jam tangan memang bisa menjadi kado terindah. Bentuknya yang tergolong mungil cocok dimasukkan ke dalam kotak kecil yang cantik. Jangan lupa kotak tersebut dibungkus dulu dengan kertas kado beserta pita, jika perlu. Usahakan momen ketika Anda menyerahkan kado tersebut juga tepat.

Sebagai referensi, jam tangan Morgan M1080 bisa menjadi pilihan menarik. Dari segi desain, jam tangan ini cukup menawan dipandang. Maklum, jam tangan model *bracelet* ini dihiasi *case IP silver* yang menarik. Selain itu, jam tangan dengan fitur 3 *hands* ini tersedia dalam pilihan *dial glossy black* dan *silver sun ray*.

Untuk menambah aksen cantik, jam tangan ini dilengkapi juga dengan *Czech crystal stones*. Melihat pesona fitur di atas, jam tangan ini tentu dapat menjadi kado terindah bagi orang terkasih. [INO]

AVAILABLE AT WATCH STUDIO: Jakarta: Plaza Indonesia Extention, Grand Indonesia, Senayan City, Gandaria Main Street, Mall Taman Anggrek, Pluit Village, Mall Kelapa Gading 3, PIK Pavillion, Emporium Pluit, Bandung: Bandung Supermall, Surabaya: Tunjungan Plaza 4, Grand City, Ciputra World, Bali: Bali Galeria, Makassar: Trans Makassar
E-mail : customerservice@watch-studio.com SMS Hotline : 087 88 111 9 666
Watch Studio Indonesia follow us @thewatchstudio www.watch-studio.com
watch studio

OTOMOTIF

MOBIL DIJUAL

LAIN-LAIN

HUMMER SUV/Armored Silver Ltd/White/Black f.opt/ 087881888897

Jaguar 3.0 S Type 02 w.Telor Asin ban serep blm turun Nopil H.290jt nego Hp.081.1803210

Jaguar New XJ 8 3.5 Long 2005 Hitam,IntrBeige,S.Roof,tip,F. Opt,Km22rb,Istw:085880909099

Jaguar S 3.0 SC'06 Km30rb 2TV SRoof,SnsrPark,Tgn.1 Goodcond Fatmawati Ry 42 p:75903390/2

Jaguar S Type 3.0 Hiline Th 2006 Silver,Intr Beige,F.Opt, Km30rb, Srvc Rec,Istmw:08161996970

Jaguar X-Type 3.0 AT'2001 Biru Met,Jok kulit,S.Roof,spt.baru Metro Mobilindo 65861571

Jaguar Xtype Estate (Wagon) '04 Hitam Low KM. Cash/Credit. Hub : 0811129168 Jaksel

LAMBORGHINI-EXOTIC AUTO Gallardo LP 560-4 ********** Gallardo LP 570-4 Superleggera Gallardo LP 570-4 Performante PI:7200099 - Klp.Gdg:45846140

Land Rover Defender 110stw 2004 Silver,Tgn 1,Km 93rb,Sgt Terawat. Hub: 08129960005

Land Rover Discovery 3 2006 hitam (2 unit) Radio dalam 16B. 72791964 / 085881182920

Landrover Discovery 3 Bensin 4.4 V8 Th2005BlackOnBeigeLow Km SroofServRec021.93762205

MASERATI - EXOTIC AUTO ** "Quattroporte Sport GTS" ** PI:7200099 - Klp.Gdg:45846140

MASERATI : AUTO ONE ** GT MC Stradale, White ** ******* 1st In Town ******* * Auto One Premium cars Btq * CiticonTowerSlipi08170707122

Maserati Quattroporte'05,Black ATPM.Serv Rec.Full Ori.Istmw Cash/Crdt.Alvin 0818123038

Mini Cooper 1,6S Turbo Thn 2010, Km4 rb,Putih, Panoramic, istimewa, 08777423339

Mini Cooper 1.6 S Turbo 2011 *White Silver,Camden,Km2 rb 50th anniversary,pjk,pjg,istmw 7263777christianauto70774701

Mini Cooper S All 4 countryman new, black, f. opt, 184 HP (135 KW) 0813 1601 8888, 98722277

MINI COOPER S HATCHBACK Mini Cooper S 1.6 Facelift '11, White&Black,Panoramic,chromo int/ Ext.Leather,Only 635Jt ONTR, Blinkz Blinkz Motors ****** Call 4585 3111 ******

Mini Cooper S Turbo'08 Matic KmLow Panoramic Istmw Full Orsinil Spt Br.021-97490304

Mini Cooper S'07 Putih strip Hitam,Body kit JCW,Rem Brembo, KM 6rb,Isg Pmkai.08989891889

MINI S CONVERTIBLE 09/10 White/Denim Soft Top,Low Km, Terawat, 585Jt, Blinkz Blinkz Motors 4585 3111

MiniCooper 1.6 S Turbo,'10 ** Km 9rb, Biru, Panoramic,istw Pakubuwono VI/7 .... 725.2333

MINICOOPER : AUTO ONE Countryman S '11 white km2rb Jcw 2010 #204 limited,low km* * Auto One Premium cars Btq * Kelapa Gading : 085888898888

Minicooper S Countryman 2011 New putih full optn, 785jt. OTR Nego. 72791964/ 0818899355

Mobil BOX FOTON, Th 2009 (4 Roda),Harga Nego, Hubungi. 021- 36041737

MOST FULL OPT CAYMAN R Porsche Cayman R 3.4 PDK '11, White,Ceramic Brake,Bi Xenon, Carbon Seat,DVD Mon w/Bose Sound, The Most Fastest Cayman Ever!Blinkz Blinkz Motors 4585 3111

New Hummer H3 Red & Orange Ready Stock @ William Mobil K.Gdg 45877777/ P.I 726.9999

NEW MINI COOPER S COUPE! New Mini Cooper S 1.6 Coupe, New Model, 2 Seater Sport Look w/ JCW Aerokit,Navi Monitor, Harman Kardon,Smart Key,Rain Sensor,ETC!Be The 1st Owner Who Drive This Newest Mini In The World!Blinkz Blinkz Motors ****** Call 4585 3111 ******

NEW MINI COOPER S COUPE! New Model 2Seater Sporty Look Orange,White,Red,Black,Most Full Opt! Blinkz Blinkz Motors ******* 4585 3111 *******

NEW MINI COOPER S Coupe For Two Passangers JCW Body Kit,Chili Package Sport Suspen, Comfort Access Lounge Leather,Harman Kardon ===CNN Motor - 45877000===

NEW RANGER ROVER Sport Autobiography 5.0 V8 SC 510HP Facelift 2012, White Intr Monza, DVD + Rear Entrtain Harman K,Surround Cam, VR 20 ===CNN Motor - 45877000===

New Rolls Royce Ghost' White / Black, Ready' ***** The Winner 5201888 / 08567227796*****

NEW RR EVOQUE *** Ready** stock/indent 3RD&5RD. Hub : 0815 1498 6116.

Porcshe Cayenne 3.6 V6 Black On umber(grs PCI)V21 bose pwr Tailgate Sunroof 08551171717

PORSCHE - EXOTIC AUTO *****911 Carrera GTS***** *** Boxster Spyder 3.4 L *** ***** Boxster S 3.4 L ***** ****** Cayman 2.9 L ****** PI:7200099 - Klp.Gdg:45846140

PORSCHE 911 TURBO 2010 Atpm wrrnty,form A,km 3500 =Auto One Premium cars Btq = CiticonTowerSlipi083818911911

Porsche Carrera 911 GTS,white on black,Isg nama,grns ATPM, 087880862333/ 081282321911/ 0818790253

PORSCHE CARRERA GTS '11 Porsche 911 Carrera GTS Coupe PDK,Ready White,408HP,BOSE Sound,Chrono Package,Blinkz Blinkz Motors 4585 3111

PORSCHE Cayenne 3.2 V6'04 Km50rb,ATPM,Black Hub:087.881.8888.97

Porsche Cayenne Turbo'03,grey, ceramic brake,aluminium package,full option, 0838.888.1269

Porsche Cayman 2.9'2011 Biru, Langsung Nama PDK,Grsi ATPM Fatmawati Ry 42 p:75903390/2

PORSCHE PANAMERA V6 **** Top Cars Gallery **** Jl.Suryopranoto No.10-6310647

Porsche.Cayenne S Turbo,Th`11 Black on Black,Km.4rb,Tgn-1 ; Porsche.Cayenne 4.8 S Th 2008, Black, Km.8rb,Mulus******** Chosenauto45865138,33522239

Proton Exora Supreme Th2010 kondsi istmwa,Hitam J'kit/Pem akai/HrgNego.Hp:0811 972 814

RANGE ROVER CREDIT Evoque 4D.Dp 300 jt,Ang 36,7 Jt Sport 5.0 Supercharged HSE ** ****Dp 600 jt,Ang 57,3 jt**** 082113000580 / 081585937792

Range rover evoque 2.0 dynamic (240 HP) white on red, p'ramic, V Rac 20, TV+cam, ready. Auto Royal KG 99799279 / 26715296

Range Rover Sport 4.2 Supercharged Th 2006 Hitam,3TV, Leather seats.Hub: Duta Motor 7278 8000, 344 0088, 389 9191

Range Rover Vog SC'06 Htm 3tv SRoof,H.Krdn.PBD,Cam,SnsrPrk Fatmawati Ry42 p:75903390/2

Range Rover Vogue 03 TV,Telp, F.Opt Record, Java Motor,Istw Simp.Gn.Sahari 3/5 ph 4259084

Range Rover Vogue '04 facelift suprchrgd '07, black, km36rb rec Java Motor, TV, s.roof, leather, 685jt nego. 081288394567

Range Rover Vogue 2003 facelift Supercharged, silver, 72791964, 085691904722

Range Rover Vogue Supercharged 2006/2007 black on black,3tv sptbr,72791964/085691904722

Range Rover Vogue Supercharged 5.0L hitam 2010 @Zentrum 88B, 726.8615

Range Rvr Vog 03 Htm S.Roof Hydrolik FootStep SnsrPark Fatmawati Ry/42 75903390/2

RangeRover Vogue Tdi'04.Black Diesel.Serv.Rec Java.Vlg22" Lowenhart.Alvin 0818123038

RR SPORT 3.0 TURBO HSE Facelift 2012 Black on Ivory New Gearbox 8 Speed Dual View *Sanny Auto 021-45853188*

RR Vogue 3.6 TD V8 2007 Silver STNK Maret,Km 20Rb, Nopol B1 ***CNN Motor - 45877000***

SHOWROOM 54 Ferrari 599 HGTE merah full opt GTO roof +Skyline GTR R35 Zole edition + E 250 Coupe + Lexus RX 270 Hk.V putih, brand new, rd stock. 3845554, 0811-849978

Subaru Forester 2.5 AWD Turbo Interc.Tiptonik S.Roof/JK Low Km pakai 06 Hub: 021-7267626

Subaru Legacy OutBack thn 05 2.5 AT Htm AC/R/T/CD/Xenon/ S.roof J.Klt Istw 021-68000017

VIVA AUTO SPORT.7278 8080 *** C 250 AMG Coupe Putih ** ** E 250 AMG Coupe/Cabrio ** ******* SLK 200 Hitam *******

Wrangler TJ Renegade Th.2003, Hitam, KM 14rb, Full Variasi. Hubungi : 0816.620.577

New Bentley Continental GT, TheLatestEvolutionOf Bentley's 575HP w/ 6 Speed Quick Shift Transmission,Ready White!Call **** 4524070 / 7292888 ****

Mini Countryman All 4 S (4x4) '11 Only785Jt ONTR! DVD Mon/ Smart Key/18" Wheels,5Seater ****** Call 4585 3111 ******

Porsche Cayman R, ******Garansi ATPM****** ****** Hub : 3519040 ******

2/4 Doors Ready Stock***** come&see atAutohauso Imports Pluit Putra No.5./021-66601313

Cooper Coupe John Work* ***224hp,White on Red,*** *******Ready !!*******

Ghost,Phantom,Merah-Hitam- Hitam Silver ,Brand New 2011 hub:08151820485,08129324699

California F.Opt kuning,Pth,htm F430 mrh,599HGTE,F458 kuning hub:08151820485,08129324699

Range Rover Evoque Dynamic Plus Si4 2.0L 240hp ready white SupremeCar 4524585,45866535

AUDI

A3 1.8 Turbo '03 Bln 6,Htm 100% Trwt 98Jt/DP 20% Radio Dalam Raya/14*085782635401

A4 1.8,A6 2.8,Q5 2.0,ready stock new 2011, off the road, 533Jt Hub : 5881 321

A6 3.0 Quatrro'11 Hitam km5rb (Warranty ATPM) seperti Baru Metro Mobilindo 65861571

A6 AT 2.4 tript '06 single prem, New model,Biru Tua Met,istw, simp.Gn Sahari 3/5 Ph 4259084

A6 Avant 2009 Station Wagon putih intr merah special edition, 72791964, 085881182920

Allroad Quatro 2.7 Twin Turbo 4WD 07/06 AT Km20rb Silvrgrey antik khs penggemar *4240789, 0811.970214 - 08.7878.555.255

Golf GTi'2007 black on black, km rendah, Tgn I dr baru, pajak pjg. Hub 0888-1688-688

TT 2.0 Turbo ATPM'08 Silver Tgn1 Km 13Rb OrsCat TnpCct 635jt User 0817 185 911 Sunter

BMW

120i'05 Abu-abu,STNK Pjg,istw 120'10Sport,Red,3doors,Lgs nm 320i'06 hitam/slvr,low KM, istw 320i'08 Lifestyle,slvr, STNK Pjg 320 LCI'10 Bsns,Biru.Km 7ribu 325i'10 Silver,putih,Lowkm,istw 523i'08 Silver,lowkm,STNK pjg 523i'09/10sport,slvr,km4rb,istw 523i'10,Silver,hitam,Lsgs Nama 530i'10htm/slvr, low km.lgs Nm Auth.BMWusedcarctr:74868000

318 I '02 Facelift Silver met velg 18" full orsl,jok kulit,siap pakai. PMK: 08128179699 / 99880777

318i "03, A/T, facelift, Light Green Met,km 49rban,j.klt,stnk bln 10,istw,ors cat,Hb 0811170077

318i Biru Tua Metalic Th 2003/ 2004 Facelift Mulus Terawat Km54rb Telp 0855-1000-231

320i AT 2011 Silver Kondisi 100% Baru KM baru 1. Khusus Pemakai. Hub: 08170003445

320i AT'06htm,kmlow,STNK pjg 730Li AT'06,abu2 met,STNK pjg "JB Motor" 3808232 / 3808786

320i Des09, silver, jok klt, KM 34Rb, full ori+ass, Tgn1 dr baru, 359jt, Imelda 0811981974

320i E90 2007,abu² muda,int beige, foglamp, free service-2012, KM42rb, 085883822292

320i E90 Th'05 abu2 tua met pjk pjg bln 10 km-57rb istmw ass allrisk hrg-240jt 02193535534

320i Lifestyle Agt'2007 Black, Tgn I,Good Condition Hub: 021-70280984/92581870 Tgr Kota

320i Ready,Busines Mrh,325i M edition,320i Coupe,S20D pth,X5 30iexecutive10,br,08128098767

320i Th 2006/07 AT/Silver Kondisi Terawat Pemakai Tangan I Hub : 93063139

323 merah 1997 MT Turbo 436 HP siap balap, enak dipakai harian Hub:HP 08888655869

325i 07 NIK 06 Km 22Rb Antik * 320i 07 NIK 06 Km 30Rb Antik .....Auto Mega 45847429.....

325i AT-Triptronic/2001/Biru, Mulus,KM 77rb Jual Cepat Hub: 0818 963030

325i Okt-2010 Hitam Met,KM. 9000 Kondisi Istimewa,terawat, Plat H**Hub:0815.7500.8969**

330i Th 2003 Bln 8 Hitam Intr Beige,M Style,E.Seat,P.Sensor Full Opt:0858.8090.9099

520 E39 2003 Silver Kondisi Istimewa dan Sangat Terawat Hub 0818688681

520i black 2004 E60, Rare item super condition!! 100%mulus tra wat,jual 270jt. 082122777360

520i E60N mdl '04 silver met /Tgn1/Km 63Rb/S-Astra/265jt: 0818600263 pemuda rwmangun

520i Tahun'2005 Warna Hitam ***Hubungi: Hendra Motor*** **3813870 / 08 111 767 11**

523i Executive'2011,Hitam,Bln 10,Km200,SptBaru,100%tdk jadi Pakai*0816.997809/7077.1618

523i Th'08 Pakai 09 Hitam,Km. Low,Pajak Pjg,Tgn-1 dr baru. 0812.8586706 / 021-44474900

523i'2008 Hitam Tgnl + 520i'05 + 320i'2008 "Baruna Motor" Jl.Fatmawati No.79 Ph.7504218

528 Facelift Th 2000 D Vanos Interior Grey Km Rendah Sgt Terawat Hub 0816 835 774

530 2001 Hitam Nama Sendiri Vlog 2set Mesin Body Oke .140jt.Hub. 0812 8370 0151

530i th 2010,htm/htm,km 6rb, full electric,mulus,jual cepat hub:0816909513, 70533704

530i'04.New MdlBlue.231Hp. Apik & Terawat,Siap Pakai. Alvin Motor 0818123038

730Li Matic'06 Hitam Service Rec Jl.Mangga Besar Raya No. 36-A Ph.6256555 Minggu Buka

730Li'10Htm,Business,Lgsnama 730Li'07Slvr,Elect,R.seat,S.roof X5-3.0i'09/10Exc,htm,LwKM Ist X5-3.5i'10S.grey,km 7rb,LgsNm Z4-3.5i'10 Hitam,KM7rb,lgs Nm BestindoCarUtamaPh:74868000 *Minggu Buka:10.00-18.00Wib

735LL '02 facelift S/Mroof, TV,Tip,C Box+X5 4.4 02/03 istw Gunung Sahari 3/5 Ph 4259084

735iL Tipt'98/97 Silver,Tgn1, KMS0rb,Jklt elect dpn+blk,Knci 4pcs,STNK br:085215797000

BMW 320i Exec'09,Facelift,Maroon,KM 9Rb, F.Ori, Tgn1. Brand New Look. Ph. 0812 1861 2407

CHOSEN CARS New X6 xDrive35i fcilit w/5seat 306hp,keyless,sroof,dvd,rear tv, head-up display,3cam,bluetooth Vacuum&PBD,vr20",black,white ------ Get Special Offer! ------ ~640i Convertible 320HP+White ~535i GT (GranTurismo) 306HP ~Z4 sDrive35i & 23i+Grey,Black ~X1 xDrive25i 3.0i+white,brown Pluit 66694555-K.Gdg 45865555

EXBTN @ PACIFIC PLACE X1 3.0, White&Black ---------- X5 3.5, 3row, Black ---------- 335Convertible, Black ---------- ******* Bunga 0 % ******* ------- Terminal Motor ------- KG4520000,4511111 PI 7225222

EXBTN @ PACIFIC PLACE X6 5 Seat&4 Seat,Black & White Most Full Opt!!5 Cam,Vacuum Door,Comfort Access,SunBlind

EXOTIC AUTO 640i Convertible 3.0 L ******* PI:7200099 - klp.Gdg :45846140

M3 E92(4.0L)coupe'09 white ful opt,420HP,Audio 7 Logic keyles T:021-97776660 / 08111140555

TERMINAL MOTOR 535GT '11 hamann bodykit & Muffler, Vr "20 BBS , km5rb --- KG4520000,4511111 PI 7225222

X 6 '10 htm 3.5L, elect seat, sun roof, TV. Matahari mobil Kelapa Gading 021-4525102, 45858711

X1 2.0 Diesel 010 Hitam Km6rb PS& Auto Gallery.Radio Dalam Raya 47 Ph 7208430, 68383636

X1 Diesel (New) 2011 NIK 2010, Black, Special Price********* Hub : Auto Mega 45847429***

X1 Silver Stone 2011 Lsg Nama km1rb SnsrPrk,Atpm SpecPrice Fatmawati Ry 42 p:75903390/2

X3 3.0/05 Velg 18 Hartge P Zero hitam,Km 56K, Trwt, panoramic Hrg 400jt nego T.085888526600

X5 '07 New mdl Black km40rb Panoramic,Velg.21 BMW ori serv rec H.775jt "Dreams Cars" 30012393/71277774/97776660

X5 2002 hitam,s.roof,3.0, srvice record bmw, istimewa harga 275jt nego hub: 0812 110 5790

X5 3.0'08 Abu2 Joystick F'Lift bangku3brsPtnramic CDS'system Grnsi BMW5Th 758Jt 33808458

X5 3.0L'08 Black on black Mntr panoramic 7seat, e.seat sensor srv rec.Baruna Mtr:7504217-18

X5 4.6 IS Th.04 Hitam km 20rb S.Rec AC/R/T/CD/DVD/Tip Nappa Leather Istw 08170117999

X5 Th 2010 Hitam,Executive, 2TV,Velg Rac 22,Garansi BMW AutoMax 4584.6849-9188.9989

X5 Th'03 Hitam, Pajak Panjang, Tangan Pertama dari baru. Hub: 0812.8586706 / 021-44474900

X5, 3.0 th'05/06, Hitam, mulus, panoramic, e seat, Assuransi 1,5th. hub.08558404123

X5,3.0i A/T Sport,Silver 10/09 Panoramic,TV,Leather,Km13rb* Pakubuwono VI/7.....725.2333

X6 3.5'09/10 Hitam Twinturbo ATPM Bagus Sekali Fatmawati 81 Ph 7254807-08

Z4 3.5Cc BI Turbo 2010 Silver Km.4000 *** Seperti Baru *** Metro Mobilindo 65861571

Z4'2009/2010,Merah,KM.2Rban ,Antik, Mulus, Tgn Ke-1 Dari Baru,Serius Hub:021-70292000

CHEVROLET

Aveo,Captiva Facelift Ready Stock dptkn Bonus menarik hny di Dealer Terbaik Hub.8648515

Camaro Bumble Bee'10 Km.5Rb VR19 Full Option Seperti Baru Hub: 50110057 Kelapa Gading

Captiva 2.4 Triptonic '08 Hitam. Brg simpanan.KM18rb asli.Fog lamp+j.kulit. Hub: 08176336996

Captiva 2.4L AT09 htm Kf perfection j.klt km50rb serv rtn tgn 1dr br Wisnu 0818.02019488

Captiva 2009 (Bensin) Warna Abu²Met,STNK Bulan 9,Harga Rp.235 Jt. Hub:081298006625

Captiva 4x4 AWD A/T Diesel'09 Spt Br,Full Ors,Km.32 Rb. "Popo Mobil" 7099 8168 - 6876 2195

Captiva Diesel AT-harga khusus, dijual cepat. kondisi prima, hub 8888.2007

Captiva Diesel Facelift 7seat Terima Indent.Dealer Terbesar dan Terlaris Jl.Panjang No.1 Kebun Jeruk Jakbar Ph.5321359

Captiva Diesel Matic 7 Seat Th' 2010 Tgn 1 kond.spt baru ada garansi 2th hub.08159797798

Captiva Facelift New & New Spark.Ready di Andalan Group. Hub:3861870,4533201,7396889 ,7980707

Cruze Th'2010 Tgn 1 dari baru Kilometer 10.000,Spt Baru,ada Garansi Part 2th.081513111393

EXOTIC AUTO ***Chevrolet Camaro SS II*** PI:7200099 - Klp.Gdg:45846140

Spark LS `10,hijau muda met, man,F.variasi,Rp.132BRA Q,Blvr Tmr ZA/15,Klp Gdg,4526753-55

CHRYSLER

All New Wrangler 3.8L Facelift 4DRS Black White ********** 2DRS Black ********** R.stock JMS 4526722-92190131

Cherokee 4.0L Limited Airbag Abs 96 hitam matic ban 31 intr orgnl nego.hub:085694869550

Cherokee Country '98,biru AT, Asli Tow, Wh, Rim orignl Jeep Sngt Prima 0819.889868

CHRYSLER JATIM "New" Grand Cherokee 5.7 / 3.6 *** Rubicon/Sahara/Sport *** *******Jeep Patriot******* ******Dodge Journey****** ****** Chrysler 300C ****** === Hubungi:031-36000639 ===

CHRYSLER PONDOK INDAH G. Cherokee 3.6ltd& 5.7overland ** Ready Stock Black & Grey ** *Luxury Comfort & Quite Ride* ***ATPM 3 years warranty*** ***Jeep Authorized Dealer*** : 0811135566 / 021-71375566

CHRYSLER PONDOK INDAH * Chrysler 300C SRT V8 HEMI * Ready stock black & dark carbon ***ATPM 3 years warranty*** **** Authorized Dealer **** : 021-70011111 / 021-93835678

CHRYSLER PONDOK INDAH ***Jeep patriot 2.4 limited*** **** Grey,White & Black **** ***ATPM 3 years warranty*** ***Jeep Authorized Dealer*** 08989996663 / 021-93786006

CHRYSLER PONDOK INDAH dodge journey2.4mpv(7seaters) *White, Silver & Mango Tango* ** ATPM 3 Years Warranty ** ***Jeep Authorized Dealer*** 081905947524 / 021-93891006

CHRYSLER PONDOK INDAH Wrangler Sport,Sahara,Rubicon. Black,Sahara Tan,Mango Tango ***ATPM 3 years warranty*** ***Jeep Authorized Dealer*** 083895545916 / 021-94532577

CHRYSLER SUNTER GrandLaunchingToday@Topcars -Special Promo For All Jeep, Chrysler&Dodge Plus Door Prize ,Free Gift-Today Only Jl.Danau Sunter Utara Blok J12 No.81-85 **Sales-Service-Spare Parts* *******021.651.8000******

Grand Cherokee 3.7 4x4 AT 2010 pmk 011 Silver VR17,Jklt,E.seat Sroof,Full ors,Bg 4,75% Hasyim Ashari 37 Ph 6323382/5 Lbr bk

JEEP JK 4Door A/T'10,Hijau,KM 13Rb,Tgn1 Pmke,Mint Condition Harga Nego.08176334338 JKS

Jeep Wrangler rubicon DFL 4pnt '2010 Hitam Km6000 Pakai dari Baru Jl.Mangga Besar Raya No. 36-A Ph.6256555 Minggu Buka

PAKET DP RINGAN W.Sport 4D.Dp190jt,Ang.20,3jt Sahara 4D, Dp 200jt, Ang 22,4jt Rubicon 4D.Dp201jt,Ang.22,9jt 70th Anni 4D,Dp213jt,ang 23,6jt Dodge Jrney dp 115jt,ang 13,3jt 082113000580 / 081585937792

PREMIUM MOTOR ..Wrangler Sahara 3.8L, 4 Door.. ... Sahara Tan, ATPM Waranty ... ...R.Stock, Call : 021 4586 5303..

SPECIAL OFFER!!! Dodge Journey 2.4 '11, New Model,3Years APM Full Warranty, Special Offer! 0% Interest Or Cash Back Discount (T & C Apply),Dodge Authorized Dealer,Chrysler Kelapa Gading, ******* Ph : 4585 3111 *******

SPECIAL OFFER!! Wrangler Rubicon 4D/2D '11 3Years APM Full Warranty, Special Offer! 0% Interest Or Cash Back Discount (T & C Apply), Jeep Authorized Dealer, Chrysler Kelapa Gading, ******* Ph: 4585 3111 *******

SPECIAL OFFER!! Wrangler Sahara 4D/2D & (70Th Anniv)'11, 3Years APM Full Warranty, Special Offer! 0% Interest Or Cash Back Discount (T & C Apply), Jeep Authorized Dealer,Chrysler Kelapa Gading, ******* Ph: 4585 3111 *******

SPECIAL OFFER!! Wrangler Sport 4 Door '11, 3Years APM Full Warranty, Special Offer! 0% Interest Or Cash Back Discount (T & C Apply),Jeep Authorized Dealer Chrysler Kelapa Gading, ******* Ph: 4585 3111 *******

VIP MOTOR Wrangler sport unlmited 3.8 4dr Sahara Dsl 2.8L 2dr 70th anniv. ------- Bunga 0% / DP 0% ------- Call us 021-4624448, 4909666

Wrangler 3.8 Matic Rubicon '11 Orange Km.7400*Hendra Motor ** 3456627 / 08 111 767 11 **

Wrangler 3.8 Sport Unlimited 4DR,Hitam,Pth+2.8 Diesel 4DR+ 2DR,"Black 7th Anniversary" Ready Stock,Ayun Jaya Motor **D.Sunter 021-65834555** **Fatmawati 021-7660000**

Wrangler JK 2010 & 2008 putih & Kuning 4DR spt br Radio dlm 16B. 72791964/ 085691904722

Wrangler JK Sport Unlimited 4DR'2009 Hitam Tgnl "Baruna Motor" Ph.7504217-18

Wrangler Sahara 2dr Diesel,htm 70 th Anni, TV, Jok Kulit, F. Opt. ****Wrangler Sport 4DR**** **Silver, Black,Mango Tango** *Ready Stock : 087885332991*

Wrangler Sahara 3.8'10 2Door Hitam,km8rb (warranty ATPM) Metro Mobilindo 65861571

Wrangler Sahara 4D/2D. 70th anniv. 3yrs warranty,R.Stock All Type! Top Cars Gallery 6310647

Wrangler Sport 4DR,Th 2010 Hitam 7rb km,mulus.Duta Mtr 7278 8000, 344 0088, 389 9191

Wrangler sport unlimited/ putih/sudah facelift/2011/bln 6/KM 11rb/hub:0817191766

Patriot 2.4 Limited '11,Facelift Rdy 3Years APM Full Warranty, S.Roof, Leather, Call 4585 3111

DAIHATSU

All New Xenia Dp 17Jtan Angs 3jtan,pickup dp 5jtan Hub: 95151333-087878252333

All New Xenia Dp10% Ags116rb /hr Luxio,PU5jt/77rb/hr Terios 21jt/162rb/hr,Sirion16jt/99rb /hr 68912442/085882648889

All New Xenia dp10% Kredit s/d 5th.dptkn Discount slm promosi :081280808846/83330778

All New Xenia Hrg mulai 126.6jt GranMax PU Angs Mulai 2Jtan* Pancoran.....7948303-7900651 Dewi Sartika.....8095355 Fatmawati.....7508833 Bekasi.....8804949 - 88345225 Radio Dalam.....7393002

All new Xenia otr 126,6jt gm pu, ang mulai 1,82jt, grts 1x ang gm mb, ang mulai 2,34jt, luxio ang mulai 2,74jt, terios angsuran mulai 3,18 juta,hub:******** Kalimalang: ..... 86610202, Tangerang: .....55781260 - 61. Sawah besar: ..... 6241010. Depok: ..... 7774577, 7775477.

Sirion A/T'2011 Bln 6 Baru 5 Bln Merah Met 100% Istmw Jok Kulit,Spoiler:081298547768 TP

Sirion'10,htm met, km9rb, mtic, istw, f.ors. Hub: Bursa Otomotif Sunter Blok C 1/1. tlp:36571928

Xenia 1.0 Deluxe Li+07,Biru Met Jual Mrh 95jt,Tdp13jt,ang3,2jtx 35bln:5860.555/0813.8955.2078

Xenia Li Deluxe'05, 1000cc, Wrn Hitam, Power Steering,Hrg 90Jt nego. Hubungi: 0812.9402255

FORD

All New Fiesta,Bng 0%/free srvi ce2th/totaldp18jt kredit5thFree Vcool+talang air. Ford Jaktim :081310190159 / 081385824909

Escape 3.0 (4x4)'03 Hijau, Sunroof,Full Orsinil."Popo Mobil" 0816837737-70701369

Escape 4x4 '04 Hitam A/T body mls,km rendah,siap pakai Cash/ K/TT:021-7100.8723/7072.8325

Escape V6 3.0, 2003, STNK November 2012, coklat muda, 081218936937

Escape XLT 05 Hitam j-klt nopil pjk pjg interior rapi TDP.35jt angs.4,2jt B&G Auto:93116333

THE AMAZING SPIDER-MAN (1471)

A Licensing Programme of RM TV
www.rmlicensing.com

+ Wow! Jika kau mendapatkan kenaikan gaji, Sayang--
- Tapi dengan gajimu yang ditambahkan dengan gajiku, kita akan membuat--

+ -- Apa yang kau peroleh!
Aku lupa--aku kehilangan pekerjaan!

- Tapi dengan kepergian Serra, The Bugle mungkin membutuhkanmu sekarang!
+ Kita tahu itu!
Mari berharap melakukannya!

Pembangkit Listrik Tenaga Pasang Surut Diresmikan

TANGGAL 26 November 1966, Presiden Perancis Charles de Gaulle meresmikan pembangkit listrik tenaga pasang surut (*tidal power station*) di Sungai Rance, Brittany, Perancis. Pembangkit listrik tenaga pasang surut tersebut merupakan yang pertama di dunia dan kini yang kedua terbesar di dunia. Digerakkan oleh 24 turbin, pembangkit listrik Rance mampu menghasilkan listrik maksimal sebesar 240 megawatt.

Meski belum banyak dipergunakan secara luas, tenaga pasang surut merupakan salah satu sumber daya terbarukan yang potensial. Arus pasang surut lebih dapat diperkirakan ketimbang, misalnya, tenaga angin atau matahari. Hanya saja, dibandingkan sumber-sumber lain, tenaga pasang surut membutuhkan investasi lebih tinggi serta sangat terbatas lokasi yang memiliki arus yang memadai.

Sungai Rance dianggap menarik karena rentang pasang surut cukup tinggi, sekitar delapan meter. Konstruksi dimulai pada tahun 1963 dan dibutuhkan waktu tiga tahun untuk pembangunan sebelum akhirnya diresmikan. [*/ACA]

INTERMESO
WATCHES

BONIA

KLASIK YANG BERGAYA

SETIAP orang boleh saja memiliki gaya penampilan personal, misalnya bohemian, klasik, atau *sporty*. Yang patut diperhatikan, penampilan tersebut harus sesuai dengan karakter diri dan yang paling penting membuat diri nyaman dan dapat menambah rasa percaya diri.

Kehadiran aksesori fungsional dengan desain mengesankan akan lebih meningkatkan rasa percaya diri. Misalnya arloji berdesain klasik dengan fitur-fitur modern. Seperti keunggulan yang ditampilkan oleh Bonia BN 148, dengan model yang dapat dipakai untuk laki-laki maupun perempuan. Tampil klasik dengan ukuran diameter 3,5 cm untuk laki-laki, 2, 5 cm untuk perempuan, dan 3 cm untuk keduanya (uniseks).

Cita rasa klasik ini pun dibungkus dengan ketangguhan fitur, antara lain berupa material *stainless steel* untuk keseluruhan detail, tahan tekanan air hingga 3 ATM, dan bahan *sapphire crystal glass* antigores. Ketangguhan ini turut dijamin garansi internasional dua tahun.

Di sisi lain, untuk menambah daya pikat, Bonia BN 148 telah dilengkapi ornamen batu Swarovski pada *case* yang beraksen mewah. Tersedia dua pilihan warna sesuai selera yakni *all stainless steel* ataupun kombinasi. [AJG]

BN 148-317 S

BN 148-3357 S

BN 148-3557 S

BN 148-3577

STAR TIME

BONIA Timepieces Boutique, Central Park, Upper Ground #127A
Plaza Indonesia, Level 4; Pondok Indah Mall 1, GF; Gandaria City, UG
Emporium Pluit, 2nd Fl.; Puri Indah Mall, GF #IU - 01
Surabaya; Tunjungan Plaza, 1st Floor

blitzmegaplex
MOVIE SCHEDULE
* JADWAL SEWAKTU - WAKTU DAPAT BERUBAH

[R] THAI / DRAMA
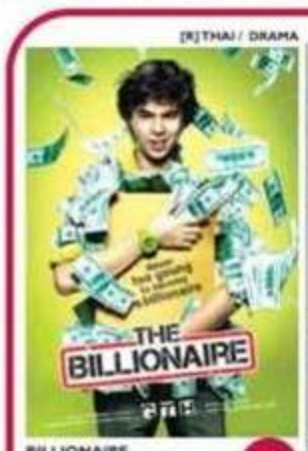

BILLIONAIRE
GI/TK/BCP: 23:45
PP: 00:15
MOI/CP: 22:00
MOI DINING: 19:30
CPVELVET: 23:20
PREVIEW

[D] INDONESIAN / DRAMA

ARISAN 2
GI: 23:00
PP/MOI/TK/BCP: 23:15
PREVIEW

[D] HINDI / COMEDY

DESI BOYZ
GI: 13:00 15:30 18:00 20:30 23:15
OPENS TODAY

[D] KOREAN / HORROR

THE CAT
GI: 12:30 14:45 17:00 19:15 21:30 23:45
MOI/CP: 12:15 14:30 16:45 19:00 21:15 23:30
TK: 12:30 14:45 17:00 19:15 21:30
BCP: 12:00 14:15 16:30 18:45 21:00

[SU] ENGLISH / ANIMATION

PUSS IN BOOTS
GI: 14:00 16:00 18:00 20:00 22:00 00:00
PP: 12:00 14:00 16:00 18:00 20:00 22:00 00:00
MOI: 13:30 15:30 17:30 19:30 21:30 23:30
CP: 13:00 15:00 17:00 19:00 21:00 23:00
TK/BCP: 13:15 15:25 17:35 19:45 21:55 00:05
GI 3D: 12:00 15:00 17:00 19:00 21:00 23:00
MOI 3D: 12:15 14:15 18:30 20:30 22:30
TK 3D: 13:00 15:00 17:00 19:00 21:00 23:00
CP 3D: 11:45 13:45 18:00 20:00 22:00 00:00
PPVELVET: 13:00 15:00 17:00 19:00 21:00 23:00
MOIVELVET: 14:00 16:00 18:00 20:00 00:00
MOI DINING: 12:30 14:30
CPVELVET: 12:00 14:00 16:00 18:00 20:00 22:00 00:00

[D] KOREAN / ADVENTURE

SECTOR 7
GI: 12:15 14:30 16:45 19:00 21:15
PP: 14:15 21:00
MOI: 12:00 14:15 16:30 18:45 21:00
TK: 13:45 15:50 19:50 21:55
CP: 13:00 15:15 17:30 19:45 22:00 00:15
BCP: 12:30 14:45 17:00 19:15 21:30 23:45
GI 3D: 14:00 18:45
MOI 3D: 16:15

MOVIE SCHEDULE

[D] ENGLISH / ACTION

IMMORTALS
GI: 12:00 14:30 16:40 19:00 21:20 23:40
MOI: 12:45 15:00 17:15 21:45 00:00
CP: 12:30 14:45 17:00 19:15 21:30 23:45
PP 2D: 12:00 14:30 17:00 19:30 22:00
TK 2D: 12:00 14:20 16:40 19:00 21:20 23:40
BCP 2D: 12:10 14:30 16:50 19:10 21:30 23:50
GI 3D: 21:00 23:30
MOI 3D: 19:15
CP 3D: 15:45
CPVELVET: 18:30 21:00

[D] ENGLISH / THRILLER
CONTAGION
GI: 14:30 19:00 23:45
PP: 16:30
TK: 19:45
BCP: 13:15 15:25 19:45
MOI 2D: 19:30
CP 2D: 15:00 19:30 21:45 00:00
CPVELVET: 12:30 15:00

[R] ENGLISH / ANIMATION
THE ADVENTURES OF TINTIN
GI/BCP: 12:15 14:30 16:45 19:00 21:15 23:30
PP: 12:00 14:15 16:30 18:45 21:00
MOI: 12:30 14:45 19:15 21:30 23:45
TK: 12:15 14:30 16:45 19:00
CP: 12:00 14:15 16:30 18:45 21:00 23:15
GI 3D: 16:15
MOI 3D: 17:00

[R] INDONESIAN / DRAMA
LANGIT BIRU
GI: 17:00 19:15
TK: 17:55
BCP: 15:00

[D] HINDI / DRAMA
ROCK STAR
MOI: 14:00 21:30

[D] ENGLISH / THRILLER
IN TIME
CP: 15:45

[D] SPANISH / ADVENTURE
BRUC
GI: 15:00 16:30 18:45 21:30
CP: 12:45
BCP: 17:15

[D] ENGLISH / FANTASY
REAL STEEL
MOI: 20:15
TK: 14:30 21:55
CP: 13:00 20:15
BCP: 21:55

[R] ENGLISH / COMEDY
JOHNNY ENGLISH REBORN
GI: 12:15 16:45 21:30
PP: 12:00 18:45
MOI: 17:00
TK: 12:00 17:35 21:15 00:00
CP: 18:00
BCP: 12:45 19:15 21:30

[D] ENGLISH / THRILLER
FACES IN THE CROWD
GI: 14:15 21:00
CP: 17:15
BCP: 17:35

Use your blitzCard and get a chance to win lots of prizes at blitzCard Extravaganza 2011. More info : www.blitzmegaplex.com or 021-23580200

ktv KOMPAS

05.00 Megapolitan Pagi
05.30 Science Is Fun
06.00 Kompas Pagi Akhir Pekan
08.00 Jalan Sesama
08.30 Agung Podomoro Group
09.00 Kampung Main
09.30 Weekend Yuk!
10.00 Explore Indonesia
11.00 Newstar
11.30 Klik Arbain Rambey
12.00 Kompas Siang
12.30 Fanatik
14.00 Teroka
15.00 Hidden Paradise
16.00 Megapolitan Sore
16.30 Diary Stand Up Comedy Indonesia
17.00 Kampung Main
17.30 Kompas Petang
18.30 Versus
19.30 Stand Up Comedy Indonesia
22.00 Sacred & Secret
22.30 Behind The Scene " Sang Penari"
23.00 Kompas Malam
23.30 Tekno
24.00 Showcase

TVRI

05.00 Hikmah Pagi
06.00 Selamat Pagi Nusantara
07.00 Varia Olahraga
08.00 Cerdas Ria
08.30 Mukjizat
09.00 Uang Anda
09.30 Daerah Membangun
10.00 ATFG 8
11.00 PGI
11.30 Pesona Nusantara
12.00 Warta Siang
13.00 Dapur Selebritas
13.30 Pelangi Desa
14.00 Tangga Nada
15.00 Mari Menggambar
16.00 Untukmu Indonesia
17.00 Kabaret Merah Putih
18.00 Jendela Dunia Ambassador
18.30 Bedah Buku
19.00 Warta Malam - Warta Dunia
20.30 Binar
21.00 Kuis
22.01 Warung Cantik
23.00 Laporan Internasional
23.30 English News Service

RCTI

04.30 Seputar Indonesia Pagi
05.30 Go Spot
06.30 Disney Club Mickey Mouse and Friends
07.00 Disney Club Little Einsteins
07.30 Saladin
08.00 Dahsyat Weekend
11.00 Intens
12.00 Seputar Indonesia Siang
12.30 Film Keluarga Journey To The Center Of The Earth
15.00 Film Keluarga Wonderful World of diesney The Wild
18.00 Mega Sinetron Dewa
20.00 Mahakarya Magician 2011
22.30 Filler LA Indie Movie 2011: Promise (versi 1)
22.40 Mahakarya Magician 2011
23.00 Box Office Movie Lara Croft: Tomb Raider
01.00 UEFA Champions League Leverkusen vs Chelsea (Delay)

SCTV

04.00 Kata Ustaz Solmed
04.30 Liputan 6 Pagi
06.00 Was Was
07.00 SCTV Musik Inbox
09.00 Hot Shot
10.00 SCTV FTV Pagi
12.00 Liputan 6 Siang
12.30 Usaha Anda
12.34 SU SCTV Awards 2011
17.00 SL Liputan 6 Petang
17.30 SCTV Sinetron: Bukan Islam KTP
20.03 SCTV Musik: Boy & Girl Band Indonesia Pick The Band
22.00 SCTV Sinetron: Janji Cinta Aisha
23.00 Film Layar Lebar

antv

04.00 Predator
04.30 Gema Rohani
05.00 Dr. Brady Barr
05.30 Lensa Olahraga
06.15 Topik Pagi
06.45 Hati ke Hati Bersama Mamah Dedeh
07.30 Woow
08.00 Potret Jalanan
08.30 Diary Bunda
09.00 Klinik Secret Herbal Extract
09.30 Properties In Harmony - Sabtu
10.00 Motomaxx
10.30 Catatan Si Moda
11.00 DRTV
11.30 Topik Siang
12.00 Klik weekend
13.00 Kampiun Sepakbola Nasional
13.30 Total Football
14.00 Mantap
15.00 Inter Island Cup 2011 Grand Final
18.00 Siapa Takut
19.00 Most Incredible Moments
19.30 Tabligh Dai Muda Pilihan
22.00 Sinema Indonesia Bagi Bagi Dong
00.00 Most Incredible Moments
00.30 Topik Malam
00.10 Eksplorer

INDOSIAR

05.00 Program Religi Pagi
06.00 Fokus Pagi
07.00 Kiss Pagi
08.00 Bango Cita Rasa Nusantara
08.00 Metal Fight Beyblade
08.30 Hotwheels Battle Force
09.00 Dragon Ball Z Kai
09.30 Hitzteria
11.30 Patroli
12.00 The Fugitive: plan b
13.30 Pink Lipstick
15.00 Kiss Sore
15.30 Fokus
16.00 Miss Ripley
18.00 Khadijah dan Khalifah
20.00 FTV Spesial Laga Kolosal
21.00 Gebyar BCA
22.00 Dancing with The Star

MNCTV

04.30 Lanjutan Siraman Qalbu
05.00 Lintas Pagi
06.00 Bernard Bear
06.30 Disney Club: Mickey Mouse Club House
07.00 Disney Club: Fish Hook
07.30 Upin Ipin Met Pagi
08.30 Santapan Nusantara
09.00 Cerita Pagi
10.30 Mata Pancing Spc Makassar
11.00 Jendela Spc Makassar
11.30 Sidik Kasus Spc Makassar
12.00 Layar Kemilau
14.30 Indahnya Sore
15.30 Lintas Petang
16.00 New Zona Juara: TV Champion
17.00 Animasi Spesial: New Oscar Oasis
17.30 Animasi Spesial: The Owl
18.00 Animasi Spesial: Nono Forest
19.30 Sinema Utama Keluarga
21.30 Barclays Premier League 2011-2012: Chelsea Vs Wolverhampton Wanderes
00.00 Barclays Premier League 2011-2012: Arsenal Vs Fulham

METRO TV

04.30 Metro Pagi
07.05 Bedah Editorial Media Indonesia
08.05 Agung Sedayu Group
08.30 Agung Sedayu Group
09.05 Indonesia Now
09.30 Holiday Travel Update
10.05 Dulux Inspire
10.30 Metro Xin Wen
11.05 Good Living
12.05 Metro Siang
13.05 Spirit Football
13.30 Expedition SPECIAL HUT
14.05 The Fairy Jobmother
15.05 Destroyed in Second
15.30 Ciputra Creating Entrepreneurs
16.05 Just Alvin
16.30 VOA Snapshots
17.05 Metro Hari Ini
18.30 Metro Highlights
19.05 Special Report Special HUT
20.05 Mega Disaster
21.05 Top Nine News
21.30 Kitchen Musical
22.30 Shockwave
23.05 The Kitchen Musical
23.30 Metro Sport
00.05 Metro Malam

TRANS 7

05.00 Jazirah Islam
05.30 Dunia Kartun
06.00 Sport 7 Akhir Pekan
06.30 Redaksi Pagi
07.30 Selamat Pagi
08.30 Kunci Sukses
09.00 Romansa Spc Bung Hatta
09.30 She Can! Tupperware 2011
10.00 RNB
10.30 Pasar Unik
11.15 Asli Enak
11.30 Redaksi Siang Akhir Pekan
12.00 Selebrita On The Weekend
12.30 Si Bolang Jalan-jalan
13.00 Buku Harian Si Unyil
13.30 Galeri Sepak Bola Indonesia
14.15 One Stop Football
15.00 Highlight Otomotif
15.30 Basecamp
16.00 Mancing Mania
16.30 Redaksi Sore Spc Ekspedisi Musi
17.00 Kampung Hawa
18.00 World Record
19.00 Raja Gombal
20.00 Kemilau Mandiri Fiesta
21.00 Pas Mantab
22.00 Musiklopedia
23.00 (masih) Dunia Lain
00.00 Gara-gara Magic

globaltv

05.00 Dora The Explorer
05.30 Chalkzone
06.00 Spongebob Squarepants
08.00 Fairly Odd Parents
08.30 Glumpers
09.00 Tom and Jerry Kids Show
09.30 Dettol Care
10.00 Tamu Gokil
10.30 Kungfu Chef
11.00 Intim
11.30 Sketsa Tawa
12.00 Awas Ada Sule 2
13.00 Gadis Petualang
13.30 Genie
14.00 One cubed
14.30 Americas Funniest Home Videos
15.00 Indonesia Exploride
15.30 Berita Global
16.00 LOL
16.30 Fokus Selebriti
17.00 Spongebob Squarepants
18.00 Station Camp
19.00 The Incredibles
21.30 Barclays Premier League 2011-2012

tvOne

04.30 Kabar Pagi
06.30 Apa Kabar Indonesia
09.30 Tinju Legendaris
10.30 Soccer One
11.00 Hot Sport
12.00 Kabar Siang
13.00 Damai Indonesiaku
15.00 BNBP
15.30 eMKa Files
16.00 Indonesian Car of The Year
16.30 Documentary One: True Heroes
17.00 Kabar Petang
19.00 Apa Kabar Indonesia Malam
20.00 Soci@lite
21.00 Bukan Jalan Jalan Biasa
22.00 Kabar Malam
23.00 Prediksi
00.00 Liga Spanyol: Rayo Vallecano Vs Valencia
02.00 Liga Spanyol: Real Madrid Vs Atletico

TRANS

04.30 Reportase Pagi
05.30 Islam Itu Indah
06.30 Insert Pagi
07.00 Riwayat
07.30 Wisata Kuliner
08.00 Gula Gula
08.30 Koper dan Ransel
09.00 Ceriwis
10.15 Ala Chef
11.00 Insert Siang
12.00 Benu Belu
12.30 Ngulik
13.00 Online weekend
14.00 Bosan Jadi Pegawai
14.30 Peppy The Explorer
15.00 Ethnic Runaway
16.00 Gaul Bareng Bule
16.00 Investigasi Selebriti
17.00 Reportase Investigasi
17.30 Jika Aku Menjadi
18.15 Pengabdian
18.45 Termehek-mehek
19.30 Super Trap
20.30 Bioskop TRANS TV: Over The Top
22.30 Indigo
00.30 Bioskop TRANS TV: The Butterfly Effect 2

B CHANNEL

06.00 Family Time
06.30 Animasi Spektakuler: Zigby
07.00 Monster Fish
08.00 Martin Yan
08.30 Foodvaganza
09.00 Jalan Jajan
09.30 Trekker
10.00 Karena Aku Wanita
10.30 Inspirasi Selebriti
11.00 Galeri
12.00 Panorama
13.00 Pemulihan Bagi Anda
13.30 Animasi Spektakuler: Barney And Friends
14.00 Animasi Spektakuler: Marsupilami
14.30 Animasi Spektakuler: Postman Pat
15.00 26 Hours/Day
15.30 Kisah Cinta Di Balik Pernikahan Massal
16.00 Net Cafe
16.30 Semangat Hidup
17.00 Animasi Spektakuler: Timmy Time
17.30 Animasi Spektakuler: Shaun The Sheep
18.00 On Air Weekend
19.00 Top Gear
20.00 Best Talent Shows: Got To Dance
21.00 Best Talent Shows: The X Factor

Melawan Jebakan Si Musuh Besar

KEMBALI ke negeri Minimoy? Inilah yang dirindukan Arthur. Ia ingin segera bertemu dengan teman-temannya di negeri Minimoy, terutama Putri Selenia. Namun, apa jadinya jika harapan dan kerinduan sukacita berubah menjadi bencana? Inilah akal bulus yang direncanakan oleh Maltazard.

Menjelang kepergian Arthur ke Minimoy, seekor laba-laba tiba-tiba datang sambil membawa sebutir beras yang bertuliskan permintaan tolong. Menyadari kawan-kawannya tengah dirundung bahaya, Arthur bergegas ke Minimoy.

Keanehan terjadi ketika Arthur sampai di Minimoy. Tidak ada yang mengirimkan permintaan tolong pada Arthur. Namun, Arthur menyadari ada bahaya yang mengintai. Ia pun bersiap untuk menghadapi tantangan dari Maltazard.

Bagi penggemar film kartun animasi, terutama kisah Arthur dan kawan-kawannya dari negeri Minimoy, tentunya takkan melewatkan kesempatan untuk menyaksikan kisah *Arthur and The Revenge of Maltazard*. Tokoh-tokoh dalam film ini disuarakan oleh bintang-bintang ternama seperti Freddie Highmore, Selena Gomez, dan Mia Farrow.

Film ini dapat disaksikan pada 26 November 2011, pukul 19.00 WIB di HBO ANIMANIA! Atau, di HBO HD pada pukul 18.00 WIB dalam versi *high definition*. Apalagi film ini tersedia dalam dua bahasa, yaitu bahasa Indonesia dan bahasa Inggris. Aksi seru Arthur dan para sahabatnya tentu akan membuat akhir pekan bersama keluarga semakin menyenangkan. [*/MIL]

The Incredibles
(Global TV : pukul 19.00 WIB)

Mr. Incredible dan istrinya Helen, adalah pahlawan pemberantas penjahat yang terkenal di Metroville. Selalu menolong orang dan memberantas kejahatan setiap hari. Tetapi setelah 15 tahun bekerja, mereka terpaksa mengadopsi identitas sipil dan mengucilkan diri ke pedalaman di mana mereka tidak punya pilihan selain berhenti bekerja sebagai pelawan super dan mengasuh ketiga anaknya.

◆ Acara dapat diubah oleh pengasuh televisi.

• INFO FILM BIOSKOP LENGKAP DAN JAM MAIN BIOSKOP KLIK • www.21cineplex.com •

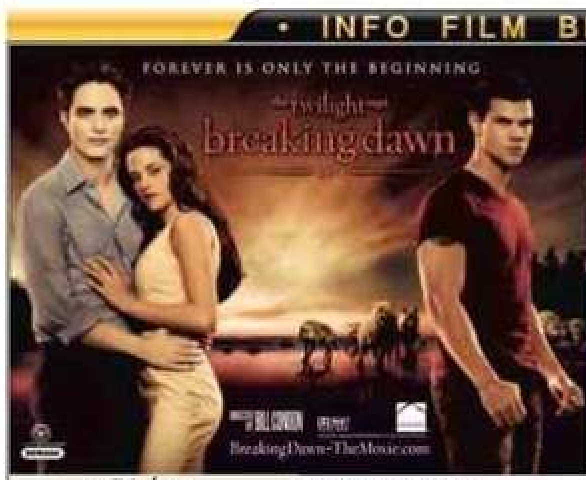

the Premiere
STUDIO XXI PREMIERE ÉX •
PLAZA SENAYAN XXI PREMIERE •
GADING XXI PREMIERE
12.30 - 13.00 - 14.45 - 15.15 - 17.00 - 17.30 - 19.15 - 19.45 - 21.30 - 22.00 - 23.45
EMPORIUM PLUIT XXI PREMIERE •
GANDARIA XXI PREMIERE
12.30 - 14.45 - 17.00 - 19.15 - 21.30 - 23.45
LIVING WORLD XXI PREMIERE
12.30 - 14.45 - 17.00 - 19.15 - 21.30
PONDOK INDAH 2 XXI PREMIERE •
KARAWACI XXI PREMIERE
12.45 - 15.00 - 17.15 - 19.30 - 21.45 - 0.00
SENAYAN CITY XXI PREMIERE •
PURI XXI PREMIERE
12.45 - 15.00 - 17.15 - 19.30 - 21.45

PURI XXI
12.15 - 12.30 - 14.30 - 14.45 - 16.45 - 17.00 - 19.00 - 19.15 - 21.15 - 21.30 - 23.30
STUDIO XXI ÉX •
EMPORIUM PLUIT XXI •
PLUIT VILLAGE XXI •
PONDOK INDAH 1 XXI •
PEJATEN VILLAGE XXI •
SEASON CITY XXI • BOTANI XXI •
ARTHA GADING XXI •
SERPONG XXI • BSD XXI
12.15 - 12.45 - 14.30 - 15.00 - 16.45 - 17.15 - 19.00 - 19.30 - 21.15 - 21.45 - 23.30
GANDARIA XXI •
ANGGREK XXI • MEGA BEKASI XXI
12.15 - 12.45 - 14.30 - 15.00 - 16.45 - 17.15 - 19.00 - 19.30 - 21.15 - 21.45 - 0.00
METROPOLE XXI • GADING XXI
12.15 - 12.45 - 14.30 - 15.00 - 16.45 - 17.15 - 19.00 - 19.30 - 21.15 - 21.45 - 23.30 - 0.00
BINTARO XXI •
CBD CILEDUG XXI •
METROPOLITAN XXI •
SEMANGGI • PLAZA BLOK M
12.15 - 12.45 - 14.30 - 15.00 - 16.45 - 17.15 - 19.00 - 19.30 - 21.15 - 21.45
CINERE
12.15 - 12.45 - 14.30 - 15.00 - 16.45 - 17.15 - 19.00 - 19.30 - 21.15
SURYA M2
13.00 - 15.15 - 17.30 - 19.45
CIJANTUNG • GALAXY •
BTC • METROPOLIS
13.15 - 15.30 - 17.45 - 20.00

PLUIT JUNCTION XXI •
HOLLYWOOD XXI • SETIABUDI
12.30 - 13.00 - 14.45 - 15.15 - 17.00 - 17.30 - 19.15 - 19.45 - 21.30 - 22.00 - 23.45
TIM XXI
12.30 - 13.00 - 14.45 - 15.15 - 17.00 - 17.30 - 19.15 - 19.45 - 21.30 - 22.00 - 23.45 - 0.15
LA PIAZZA
12.30 - 13.00 - 14.45 - 15.15 - 17.00 - 17.30 - 19.15 - 19.45 - 21.30 - 22.00 - 23.45
BEKASI SQUARE XXI
12.15 - 13.15 - 14.30 - 15.30 - 16.45 - 17.45 - 19.00 - 20.00 - 21.15
MARGO PLATINUM
13.00 - 13.30 - 15.15 - 15.45 - 17.30 - 18.00 - 19.45 - 20.15 - 22.00
CILEGON
12.00 - 12.30 - 14.15 - 14.45 - 16.30 - 17.00 - 18.45 - 19.15 - 21.00 - 21.30
GADING
12.00 - 14.15 - 16.30 - 18.45 - 21.00 - 23.15
ATRIUM
12.00 - 14.15 - 16.30 - 18.45 - 21.00
LIVING WORLD XXI •
GM • KARAWACI
12.15 - 14.30 - 16.45 - 19.00 - 21.15 - 23.30
KALIBATA XXI •
BLOK M SQUARE •
DAAN MOGOT • SLIPI •
TAMINI • DETOS •
EKALOKASARI •
PONDOK GEDE •
GRAND MAL BEKASI •
BOGOR TRADE MALL •
MALL LIPPO CIKARANG
12.15 - 14.30 - 16.45 - 19.00 - 21.15
PLAZA INDONESIA XXI •
PONDOK INDAH 2 XXI •
SENAYAN CITY XXI •
EPICENTRUM XXI •
DJAKARTA XXI
12.30 - 14.45 - 17.00 - 19.15 - 21.30 - 23.45
KARAWACI XXI
12.30 - 14.45 - 17.00 - 19.15 - 21.30 - 23.45
PLAZA SENAYAN XXI •
FX PLATINUM XXI •
CITRA XXI • CILANDAK
12.45 - 15.00 - 17.15 - 19.30 - 21.45 - 0.00
CIBUBUR
12.45 - 15.00 - 17.15 - 19.30 - 21.45
SUNTER
13.00 - 15.15 - 17.30 - 19.45 - 22.00
WTC SERPONG
13.30 - 15.45 - 18.00 - 20.15

PLAZA SENAYAN XXI
12.30 - 14.40 - 16.50 - 19.00 - 21.10 - 23.15
FX PLATINUM XXI •
PLUIT VILLAGE XXI •
KALIBATA XXI • SERPONG XXI •
BSD XXI • METROPOLITAN XXI •
SEMANGGI • BLOK M SQUARE •
ATRIUM • GRAND MAL BEKASI
12.30 - 14.40 - 16.50 - 19.00 - 21.10
PLUIT JUNCTION XXI
12.45 - 14.55 - 17.05 - 19.15 - 21.25 - 23.45
GANDARIA XXI • TIM XXI
12.45 - 14.55 - 17.05 - 19.15 - 21.25 - 23.35
SEASON CITY XXI
12.45 - 14.55 - 17.05 - 19.15 - 21.25 - 23.30
HOLLYWOOD XXI •
ARTHA GADING XXI •
GM • EKALOKASARI •
MARGO PLATINUM
12.45 - 14.55 - 17.05 - 19.15 - 21.25
SURYA M2
12.45 - 14.45 - 16.45 - 18.45 - 20.45
LIVING WORLD XXI
13.00 - 15.10 - 17.20 - 19.30 - 21.40 - 23.45
LA PIAZZA
13.15 - 15.25 - 17.35 - 19.45 - 21.55 - 0.05
GADING : 22.50

BINTARO XXI • ANGGREK XXI •
PONDOK INDAH 2 XXI • CILANDAK
13.00 - 15.10 - 17.20 - 19.30 - 21.40
PLAZA INDONESIA XXI •
SETIABUDI
13.15 - 15.25 - 17.35 - 19.45 - 21.55

3-D WITH INDONESIAN SUBTITLES :
SENAYAN CITY XXI 3-D
12.30 - 14.40 - 16.50 - 19.00 - 21.10
PURI XXI 3-D
12.30 - 14.40 - 16.50 - 19.00 - 21.10 - 23.15
PONDOK INDAH 1 XXI 3-D •
GADING XXI 3-D
12.45 - 14.55 - 17.05 - 19.15 - 21.25 - 23.35
BOTANI XXI 3-D •
KARAWACI XXI 3-D •
CBD CILEDUG XXI 3-D •
PLAZA BLOK M 3-D
12.45 - 14.55 - 17.05 - 19.15 - 21.25
PEJATEN VILLAGE XXI 3-D •
MEGA BEKASI XXI 3-D
13.00 - 15.10 - 17.20 - 19.30 - 21.40 - 23.45
STUDIO XXI ÉX 3-D •
EMPORIUM PLUIT XXI 3-D •
DJAKARTA XXI 3-D •
CIBUBUR 3-D
13.00 - 15.10 - 17.20 - 19.30 - 21.40

GADING XXI
12.30 - 14.40 - 16.50 - 19.00 - 21.10 - 23.55
GRAND MALL BEKASI
12.30 - 14.40 - 16.50 - 19.00 - 21.10
PLAZA SENAYAN XXI •
PURI XXI
12.45 - 14.55 - 17.05 - 19.15 - 21.25
PLAZA INDONESIA XXI
13.00 - 15.10 - 17.20 - 19.30 - 21.40
BLITZ CP
15.00 - 19.30 - 21.45 - 0.00
TIM XXI
13.15 - 15.25 - 17.35 - 19.45 - 21.55
BLITZ GI : 14.30 - 19.00 - 23.45
BLITZ PP : 16.30
BLITZ MOI : 19.30
BLITZ TK : 19.45
BLITZ CP VELVET : 12.30 - 15.00
BLITZ BCP : 13.15 - 15.25 - 19.45

the Premiere
STUDIO XXI PREMIERE ÉX •
GADING XXI PREMIERE
0.15
SENAYAN CITY XXI PREMIERE •
EMPORIUM PLUIT XXI PREMIERE •
PURI XXI PREMIERE
0.00
GANDARIA XXI PREMIERE : 23.35
LIVING WORLD XXI PREMIERE : 23.45

STUDIO XXI ÉX • PURI XXI •
EMPORIUM PLUIT XXI •
CITRA XXI • CILANDAK
23.45
SETIABUDI • LA PIAZZA : 0.15
SENAYAN CITY XXI : 23.05
DJAKARTA XXI : 23.50

PLAZA INDONESIA XXI •
ANGGREK XXI • LIVING WORLD XXI •
EPICENTRUM XXI • MEGA BEKASI XXI
23.30
PLAZA SENAYAN XXI •
HOLLYWOOD XXI •
GANDARIA XXI • METROPOLE XXI •
FX PLATINUM XXI • BSD XXI
23.15
PLUIT JUNCTION XXI • GADING XXI •
PONDOK INDAH 2 XXI •
SERPONG XXI • KARAWACI XXI •
ARTHA GADING XXI • GM
23.35
PONDOK INDAH 1 XXI •
PEJATEN VILLAGE XXI •
PLUIT VILLAGE XXI • SEASON CITY XXI
0.00
TIM XXI : 0.05
BOTANI XXI : 23.20

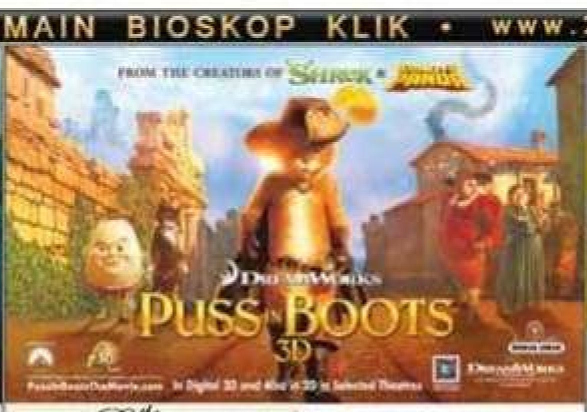

the Premiere
GANDARIA XXI PREMIERE
12.45 - 14.55 - 17.05 - 19.15 - 21.25
EMPORIUM PLUIT XXI PREMIERE
13.00 - 15.10 - 17.20 - 19.30 - 21.40

SENAYAN CITY XXI
12.15 - 14.25 - 16.35 - 18.45 - 20.55 - 23.15
STUDIO XXI ÉX • ANGGREK XXI •
EMPORIUM PLUIT XXI •
PONDOK INDAH 1 XXI •
PEJATEN VILLAGE XXI •
SEASON CITY XXI •
ARTHA GADING XXI
12.30 - 14.40 - 16.50 - 19.00 - 21.10 - 23.15
LIVING WORLD XXI •
MEGA BEKASI XXI
12.30 - 14.40 - 16.50 - 19.00 - 21.10 - 23.20
BLITZ CP VELVET • BLITZ PP
12.00 - 14.00 - 16.00 - 18.00 - 20.00 - 22.00 - 0.00
CBD CILEDUG XXI •
PLAZA BLOK M • EKALOKASARI •
CIBUBUR • GRAND MAL BEKASI
12.30 - 14.40 - 16.50 - 19.00 - 21.10
BLITZ MOI
13.30 - 15.30 - 17.30 - 19.30 - 21.30 - 23.30
PLUIT JUNCTION XXI • LA PIAZZA
12.45 - 14.55 - 17.05 - 19.15 - 21.25 - 23.30
BLITZ GI
14.00 - 16.00 - 18.00 - 20.00 - 22.00 - 0.00
HOLLYWOOD XXI
12.30 - 14.40 - 16.50 - 19.00 - 21.10 - 23.30
BLITZ CP
13.00 - 15.00 - 17.00 - 19.00 - 21.00 - 23.00
GALAXY : 13.30 - 15.40 - 17.50 - 20.00
BLITZ MOI DINING : 12.30 - 14.30

FX PLATINUM XXI •
GADING XXI • BOTANI XXI •
KARAWACI XXI • BSD XXI
12.15 - 14.25 - 16.35 - 18.45 - 20.55 - 23.05
BLITZ PP VELVET
13.00 - 15.00 - 17.00 - 19.00 - 21.00 - 23.00
BLITZ MOI VELVET
14.00 - 16.00 - 18.00 - 20.00 - 22.00 - 0.00
GANDARIA XXI • KALIBATA XXI
12.15 - 14.25 - 16.35 - 18.45 - 20.55
BLITZ TK • BLITZ BCP
13.15 - 15.25 - 17.35 - 19.45 - 21.55 - 0.05

3-D WITH INDONESIAN SUBTITLES :
PLAZA INDONESIA XXI 3-D •
PLAZA SENAYAN XXI 3-D •
SERPONG XXI 3-D
12.15 - 14.25 - 16.35 - 18.45 - 20.55 - 23.05
PURI XXI 3-D
12.15 - 14.25 - 16.35 - 18.45 - 20.55 - 23.00
PLUIT VILLAGE XXI 3-D •
GANDARIA XXI 3-D •
GADING XXI 3-D
12.30 - 14.40 - 16.50 - 19.00 - 21.10 - 23.15
EPICENTRUM XXI 3-D •
PONDOK INDAH 2 XXI 3-D •
METROPOLITAN XXI 3-D
12.45 - 14.55 - 17.05 - 19.15 - 21.25
BLITZ GI 3-D • BLITZ TK 3-D
13.00 - 15.00 - 17.00 - 19.00 - 21.00 - 23.00
CILANDAK 3-D
12.30 - 14.40 - 16.50 - 19.00 - 21.10 - 23.20
BLITZ MOI 3-D
12.15 - 14.15 - 18.30 - 20.30
BINTARO XXI 3-D
12.30 - 14.40 - 16.50 - 19.00 - 21.10
BLITZ CP 3-D
11.45 - 13.45 - 18.00 - 20.00 - 22.00 - 0.00

GADING
12.00 - 14.10 - 16.20 - 18.30 - 20.40
BOGOR TRADE MALL
12.15 - 14.25 - 16.35 - 18.45 - 20.55
CITRA XXI
12.30 - 14.40 - 16.50 - 19.00 - 21.10
MEGA BEKASI XXI
12.45 - 14.55 - 17.05 - 19.15 - 21.25
DEPOK : 13.00 - 15.10 - 17.20 - 19.30
TAMINI : 12.15 - 14.25
DAAN MOGOT : 12.30 - 14.40
CBD CILEDUG XXI : 14.25 - 18.45
PLAZA SENAYAN XXI : 16.35 - 18.45
BLITZ GI : 17.00 - 19.15
BLITZ TK : 17.55
BLITZ BCP : 15.00

the Premiere
PLAZA SENAYAN XXI PREMIERE : 0.15

STUDIO XXI ÉX •
EMPORIUM PLUIT XXI
0.00
PLAZA INDONESIA XXI •
ARTHA GADING XXI •
SERPONG XXI • SETIABUDI
0.05
PLAZA SENAYAN XXI •
METROPOLE XXI
23.05

SENAYAN CITY XXI •
GANDARIA XXI • MEGA BEKASI XXI
23.30
FX PLATINUM XXI • HOLLYWOOD XXI •
PONDOK INDAH 2 XXI
23.45
PLUIT VILLAGE XXI •
GADING XXI • LIVING WORLD XXI
23.15
PURI XXI • PONDOK INDAH 1 XXI
23.00
PLUIT JUNCTION XXI : 0.15
PEJATEN VILLAGE XXI : 23.35
ANGGREK XXI : 23.50

SLIPI • GRAND MAL BEKASI
12.00 - 14.10 - 16.20 - 18.30 - 20.40
CBD CILEDUG XXI •
BLOK M SQUARE •
BELLANOVA • DETOS •
PONDOK GEDE •
CINERE • CILEGON •
BOGOR TRADE MALL
12.30 - 14.40 - 16.50 - 19.00 - 21.10
KARAWACI • WTC SERPONG
12.45 - 14.55 - 17.05 - 19.15 - 21.25
MALL LIPPO CIKARANG
12.45 - 14.45 - 16.45 - 18.45 - 20.45
METROPOLIS
13.45 - 15.55 - 18.05 - 20.15

BEKASI SQUARE XXI •
ATRIUM • GADING • ARION
12.15 - 14.25 - 16.35 - 18.45 - 20.55
CITRA XXI •
MEGA BEKASI XXI
13.00 - 15.10 - 17.20 - 19.30 - 21.40
METROPOLE XXI • SUNTER
13.15 - 15.25 - 17.35 - 19.45 - 21.55
BUARAN • BTC
13.15 - 15.25 - 17.35 - 19.45
CIJANTUNG •
GALAXY • DEPOK
13.30 - 15.40 - 17.50 - 20.00
TAMINI : 16.35 - 18.45 - 20.55
DAAN MOGOT : 16.50 - 19.00 - 21.10

BLOK M SQUARE
12.15 - 12.45 - 14.25 - 14.55 - 16.35 - 17.05 - 18.45 - 19.15 - 20.55 - 21.25
MEGA BEKASI XXI
12.30 - 13.00 - 14.40 - 15.10 - 16.50 - 17.20 - 19.00 - 19.30 - 21.10 - 21.40 - 23.20
ATRIUM
12.00 - 14.10 - 16.20 - 18.30 - 20.40
GADING
12.15 - 14.25 - 16.35 - 18.45 - 20.55 - 23.05
SLIPI • CIBUBUR •
DETOS • CILEGON •
GRAND MAL BEKASI
12.15 - 14.25 - 16.35 - 18.45 - 20.55
GANDARIA XXI • SERPONG XXI •
BOTANI XXI • KARAWACI
12.30 - 14.40 - 16.50 - 19.00 - 21.10 - 23.20
PONDOK INDAH 1 XXI •
ARTHA GADING XXI •
BEKASI SQUARE XXI •
CBD CILEDUG XXI • CILANDAK •
TAMINI • WTC SERPONG
12.30 - 14.40 - 16.50 - 19.00 - 21.10
MALL LIPPO CIKARANG
12.30 - 14.30 - 16.30 - 18.30 - 20.30
PLAZA SENAYAN XXI •
PURI XXI
12.45 - 14.55 - 17.05 - 19.15 - 21.25 - 23.35
LIVING WORLD XXI •
DAAN MOGOT •
ARION • CINERE •
PONDOK GEDE •
BOGOR TRADE MALL
12.45 - 14.55 - 17.05 - 19.15 - 21.25
METROPOLE XXI
13.00 - 15.10 - 17.20 - 19.30 - 21.40 - 23.50
CITRA XXI
13.15 - 15.25 - 17.35 - 19.45 - 21.55 - 0.05
SUNTER
13.15 - 15.25 - 17.35 - 19.45 - 21.55
DEPOK
13.15 - 15.25 - 17.35 - 19.45
CIJANTUNG • METROPOLIS • BTC
13.30 - 15.40 - 17.50 - 20.00
BUARAN • GALAXY
13.45 - 15.55 - 18.05 - 20.15

PLUIT VILLAGE XXI •
GADING XXI •
PLAZA BLOK M
12.15 - 14.35 - 16.55 - 19.15 - 21.35
BLITZ MOI : 20.15
BLITZ TK : 14.30 - 21.55
BLITZ CP : 13.00 - 20.15
BLITZ BCP : 21.55

PLAZA SENAYAN XXI • PURI XXI
12.15 - 14.25 - 16.35 - 18.45 - 20.55 - 23.35
METROPOLE XXI
12.15 - 14.25 - 16.35 - 18.45 - 20.55
KARAWACI
12.15 - 14.25 - 16.35 - 18.45 - 20.55 - 23.05
GANDARIA XXI • BOTANI XXI •
LIVING WORLD XXI • PLAZA BLOK M
12.30 - 14.40 - 16.50 - 19.00 - 21.10
MALL LIPPO CIKARANG
12.30 - 14.30 - 16.30 - 18.30 - 20.30
PLAZA INDONESIA XXI •
SENAYAN CITY XXI • SERPONG XXI •
PEJATEN VILLAGE XXI •
GADING XXI • KALIBATA XXI •
MEGA BEKASI XXI • SUNTER
12.45 - 14.55 - 17.05 - 19.15 - 21.25
FX PLATINUM XXI •
HOLLYWOOD XXI •
PLUIT JUNCTION XXI •
MARGO PLATINUM
13.00 - 15.10 - 17.20 - 19.30 - 21.40
BLITZ GI
11.00 - 12.15 - 13.00 - 14.30 - 16.45 - 19.00 - 21.15 - 23.30
SURYA M2
13.00 - 15.00 - 17.00 - 19.00 - 21.00
BLITZ PP • BLITZ CP
12.00 - 14.15 - 16.30 - 18.45 - 21.00 - 23.15
SETIABUDI
13.15 - 15.25 - 17.35 - 19.45 - 21.55
BLITZ MOI
12.30 - 14.45 - 19.15 - 21.30 - 23.45
METROPOLIS
13.15 - 15.25 - 17.35 - 19.45
BLITZ BCP
12.15 - 14.30 - 16.45 - 19.00 - 21.15 - 23.30
PONDOK INDAH 1 XXI
12.15 - 14.25 - 16.35
BLITZ TK : 12.15 - 14.30 - 16.45 - 19.00

3-D WITH INDONESIAN SUBTITLES :
BLITZ GI 3-D : 16.15
BLITZ MOI 3-D : 17.00

BOGOR TRADE MALL
12.15 - 14.25 - 16.35 - 18.45 - 20.55
PLAZA SENAYAN XXI •
METROPOLE XXI • ARION
12.30 - 14.40 - 16.50 - 19.00 - 21.10
BELLANOVA
12.30 - 14.30 - 16.30 - 18.30 - 20.30
DETOS
12.45 - 14.55 - 17.05 - 19.15 - 21.25
WTC SERPONG
13.00 - 15.10 - 17.20 - 19.30 - 21.40
CBD CILEDUG XXI : 12.15 - 16.35 - 20.55
BLOK M SQUARE : 12.45 - 14.55 - 17.05
PONDOK INDAH 1 XXI : 18.45 - 20.55

PLAZA INDONESIA XXI •
MEGA BEKASI XXI
23.45
PLAZA SENAYAN XXI •
GANDARIA XXI • GADING
23.05
PONDOK INDAH 1 XXI •
CITRA XXI • BLITZ TK •
BLITZ BCP • BLITZ PP • BLITZ MOI
23.15

ARTHA GADING XXI •
SERPONG XXI • CILANDAK
23.20
METROPOLE XXI • BSD XXI : 0.00
BOTANI XXI • KARAWACI : 23.35
HOLLYWOOD XXI : 0.15
PLUIT VILLAGE XXI : 23.55
BLITZ GI : 23.00
SETIABUDI : 0.05
BLITZ CP : 23.30

• JADWAL SEWAKTU-WAKTU DAPAT BERUBAH • INFORMASI FILM DAN BIOSKOP KETIK NAMA BIOSKOP KIRIM SMS KE 2121 DARI PONSEL ANDA •

OTOMOTIF

MOBIL DIJUAL

FORD

Escape XLT '10 Putih Km.10Rb Ranger Dbl Cab'09 Htm Km.20rb Hub: 92983818 Kelapa Gading

New Ranger Db cabin'11/10 4x4 silver full ors siap pakai pjk pjg 259jt ng bnt krd:085888656538

Ranger D C& Mega Cabin 4x4MT 2008 Silver Met Full Ors S.pakai Hub: 081218513598 / 91976398

Ranger D Cab '07 Hitam,4x4,MT Turbo Intc.AC/Tape/VR/STNK Pjg, sgt trwt ph: 021-92679828

HONDA

Accord & All A/T CRV,City,Civic, Freed,Jazz,dp/bng 0% free Vkool bisa trade in 0817886999 Adji

Accord 2.4 VTIL 2008 Akhir, Silver, KM 33rb, Mulus, Ass All Risk,Murah.Hub:089.899.11111

Accord City Civic CR-V Freed & Jazz 100%Br'11 R.Stok,DP15%,P. cpt:7099.6800/0816.716.908 TT

Accord Crv Jazz Freed*Hadiri** Showroom Event Sbt,26 Nop'11 Dptkn Hadiah Lgs:Tv LED 42inc-BB Gemini-IPod Sufle dll,Promo Bng 0%*Vkool*GPS Rear Cam Honda Jatinegara Tlp:85919898

Accord VTI-L "09 A/T Black met Low Km,Kond sgt mulus sekali Hub:45843333"WJM"92120611

Accord VTiL 2.4L 2006, Silverstone, A/T, Pjk Panjang, KM. 28rban, Velg Std. Accord 2011 17", Ban Baru, Hub: 08176727374

Accord Vtil AT 2006 New Model ,Hitam,Kondisi Bagus & Trwt, Original,Tngan1.Hub:27478483

Accord,City,CRV,Fred Free vcool Jazz Ready,Bunga Rendah,Ang 2,5Jt/DP 0% Bisa TT.Ph:6129999

Accord,CRV,Freed,Jazz,Civ,Free service,vkool,GPS,Bunga Ringan Prose Cpt,Honda Mugen Puri 58 358000,0818931972,93385722

Accord,Freed,City,Civic,Jazz,Crv R.Stock, dptkan aksr mnrk, plh wrn, C/K. Honda Pluit 6677888

Accord'08 Silver,Bodykit, velg 20 • CRV'08 2.4 Abu2. Hub: 92073692 / 37776777

All New Accord VTiL AT'11 Feb Htm Mutiara Cruise Control j.klt tdp.75jt:44267890/92345388

All New Civic 2006 Mnual Silver body mls,ban Toyo tbl,jok kulit beige,siap pakai,KM90rb;197,5jt BU. 081908224488 Klp Gading

All New CRV 2.0 Hitam 2011 Over Kredit Dp 100jt Asuransi 35jt Cicilan 8x8,3jt TakeOverCm 80jt(BalikinCclan)08170072182

City 1.5 VTi AT 2007 Hitam Tgn 1 Ass All Risk Full Ors Jl.Duta 8 JJ-11 Kemang Pratama Bekasi

City IDSI Matic Okt 2006 Black, KM 45rb, Mulus, Trwt. Pemakai 0818170073 Free Balik Nama

City Th'07 MT warna hitam met kondisi bagus ski harga nego. Hub:021.7989000 Ext. 139; HP: 08170961828-081510023682

City VTEC 2006 MT Coklat muda, bodi/cat mulus, stnk pjk panjang 0812-10489312

City VTEC A/T 05.Hitam, Hub: MBI AUTO BSD*021.5388251/ 0812 2531 7351

City V'Tech'05 Jual Htm HTP MTC Mls J.Cpt Hub:0812.189.189.68.

CITY'08 DSI,htm mls spt baru, jrg pakai (ex-Dokter)km rendah hp.02127989799&081286872012

Civic 03 Vti Vtec M/T Silver 90% Ors Spt Baru:123.5jt:021.3617 1782(Tt/Krd)Aumos Lt.Agung

Civic 1.8 AT '08 SilverStone Mls Pjk 1Th SrvsRec.Autoland 230jt Ng Hub: 081806108157

Civic 1.8 AT'07 Htm 209,5Jt+'06 Abu² Tua Met 190,5Jt (Ng) C/K Jl.Palapa I/13 Kdy:5804264/66

Civic 18 AT '08 Hitam Met/ Tg-1/Ass+Pjk Pjg/Srv Rec/KM: 39Rb/Jrg Pakai: 082125358168

Civic AT 1.8 '07 Silver stone, Km 46rb a/n sendiri, STNK Sept 2012, istw Hub. 081280911946

CR-V (2.0) Matic'2008 W.Hitam Mls STNK Juni,Tgnl (Pemakai) KM 31rb.Hp.0813.99.888.055

CR-V (2.0)'10 A/T Htm, Km16rb CRV 2.4 A/T'08 Htmkm12rbtgnl Vieta Motor Ph.021.93344061

CR-V (2.4)'05 A/T Silver Sto ne,Kond Luar Dlm,Sgt Bgs,Ban yak Variasi,0858.80.5000.59

CR-V 2.0 A/T'08 Hitam,Km48Rb Jok Kulit,Harga Khusus,Minggu Buka Mobil 88 Tebet 8308888

CR-V 2.4'07 Tgn I,Hitam Met Crd/TT Gratis ass 1th Mobil88 Bekasi T 88855775 Mg/lbr buka

CR-V, 2.4, AT, 2008, istimewa, tangan pertama, dark mocca, 0812 1081 0282

CRV 10 Putih 2.0 Km 16rb spt Baru vila Melati Mas Blok p5/11 BSD 70940657

CRV 2,4 A/T Hitam 2008 Tgn 1 Mulus 275jt Jual, Hub: 0811237265

CRV 2,4'2008 Tgn1 dr br,Rec. Serv,Silver stone,Bln 07,hp: 08819933996/70697680Klp Gdg

CRV 2.0 AT'04 Silver Jok Kulit V Kool Hub:081586231333 ** Jakbar

CRV 2.0 AT'07 hitam246jt+2008 silver 257jt istw bs krdt Lion Motor Bks Brt 08561400248

CRV 2.0 AT'09 Slvr OTR=287,5jt (khs krd)PjkPjg tgnl B70ARI tdk Kcw J.Klt S.Pakai Hub:6544101

CRV 2.0 Manual '08 Dark Moca istimwa km 30.000(Rec.Honda) TV Hub.SKY:021-70919393

CRV 2.0cc Manual 09 Htm,Spt Baru(Jok Plastik),Km2rb,C/K Paskah33764554-081388925767

CRV 2.4 '09 Hitam, AT, Mulus, KM 30rb-an, Istimewa, Hubungi: 0878.8983.0555

CRV 2.4 AT 07 Bln 3,Abu Metlk Km 90rb Rp265Jt.Good Conditn. V-Kool.93395915 Khss Pemakai

CRV 2.4 AT Hitam Th 2008.PS8 Auto Gallery.Jl.Radio Dalam Raya 47 Ph.7208430, 68383636

CRV 2.4 AT '09 bln 12,hitam,Tg I/Km 20rb an/Serv.record Hon da,mulus ph 0858 14433556

CRV 2.4 AT'07,Hitam,Tgnl,Kond Bagus Skl Hub**Global Auto** **08212.3026050 / 451.6148**

CRV 2.4 AT'08 Coklat Tua Met 248,5Jt (Nego) C/K Jl.Palapa I No.13 Kedoya JB:5804264/66

Crv 2.4 Matic 09 Abu met TT/K s.d 4th grts 1thn jasa prwtn Bendi 21 Cinere 754 8588 htng

CRV 2.4 Th'05,Wrn Coklat Beige Tgn Ke 1,STNK Bln Agst '12 Hub:02171448867,08159236677

CRV 2.4 Th'2007 B.Up Silver Interior Hitam Sunroof Tgn-I dari Baru Hub:68895898

CRV 2.4, hitam, km 6000, bln 2 tahun 2011, pemakai (over kredit). 08128351632

CRV 2000cc AT'07 bln des,slvr brwn, tgn 1 serv honda rutin 250jt (ng) BSD 08170129333

CRV 2009 AT Dark Moca tangan I km rendah pajak panjang Hub: 021-53666331/332/ 46230538

CRV 2WD 2.4 AT'08, Abu2 Met. 3TV, Km low, Trwat, Siap Pakai. 'JB Motor' 3808232 / 3808786

CRV New 2.0 MT'08/09 Low Km hitam 265jt(tt/k)Tebet Tmr dlm II/37A: 8305806 - 08159919733

CRV th 2008 2400cc Coklat Tua Sangat istimewa km 40rb-an Hub: 0811 830 103

CRV'2010 2.4cc matic,Silver,km 10rb(Serv Rec Honda)Jok Kulit, V-Kool,327jt.H:081 76 76 76 11

CRZ 1.5 AT Hybrid type Alpha Black Ready Stock @VIP Motors ------- Bunga 0% / DP 0% ------- ** 021 452.4448, 450.5666 **

CRZ 1.5AT hybrid type A,full Audio,jok klt,heater,moonroof, Putih,Ready Stock. ********** ***Hub:Ayun Jaya Motor*** **D.Sunter 021-65831555** **Fatmawati 021-7660000**

Elysion 2.4 Kondisi Terawat..! Sunroof,Gold,Puri Indah, 330jt Nego. Hub: 021-3 3 0 6 5 0 8 3

Elysion 2.4 Silver'05 f.opt,lthr 2tv original jpn,call Automart 5367.8993-4 / 0812.1050.5548

Elysion 3.0 Hitam'05 JK,2TV, Camera+ CRV 2.0 AT'08 Hitam. Full Ors. 70701369-23811190

Elysion 3.0 Matic '05 STNK Pjg Hitam Km 49Rb * Hendra Motor ** 3456627 / 08 111 767 11 **

Freed Psd A/T 2010 Pearlwhite Spt Baru H 212jt Krd Rate 5,5% Pixelmobil.Com 021-98278881

Freed PSD'2010 AC Digital Ckp Byr 40Jt Bw Mbl 100% Mls 99% Prima Ph.54202292-32870308

Jazz RS AT 08,Htm,CD,2A Bag, ABS,Km25rb,Mls,VR,182jt Mam pang P 15 No:94 :087889225226

Jazz RS Hitam Manual Juli 2011 F'lift Km.10.500 Msh Seperti Baru. Hub: 0812.1381.0800

Jazz RS Matic 2008 akhir Silver Stone Hub.087881875673, 0812 1054512

Jazz RS Matic 2009 Silver,Km 24rb,Istw, 192jt Nego, Tnh Kusir Jl.Musa No.7G,Ade,0818834812

Jazz RS'2008 AT,Silver,Km29rb Serv Rec,Nopil 3angka,Stnk 1th Fog Lamp, Hubungi:707-666-77

Jazz RS'2010 Matic Hitam Tgn 1 Pajak Panjang Nego Jaksel Hub 088 1531 6440

Jazz S A/T'09 Spt Baru,Tangan Pertama,Km.23rb,Orsinil. "Popo Mobil" 70998168 - 68762195

Jazz S AT Putih Th 2008.PS8 Auto Gallery.Jl.Radio Dalam Raya 47 Ph 7208430, 68383636

Jazz S Matic'09,Abu² Met,Tgn 1 Full Ors,Mls trwt,intr bersih, siap pakai,km20rban,Pjk Pnjg, Hub:32019678/081807766663

New City VTech'06 Bln4 Orisinil Hitam Facelift Nego Jaksel 0853 1101 2389

New Odyssey 2.4,Th'10,Silver Km3rb,Sunroof,E.seat,Leather Pakubuwono VI/7 ... 725.2333

New Odyssey 2011, Hitam, Km1rb,Kondisi Spt Baru Hub: 7089-5678 & 0815-9988 567

Odyssey (2.4) Absolute A/T'05 Silver,S.Roof,E.Seat Dpn Blkg Antik "Vieta Motor" 9292.9668

Odyssey 04 Absolute AT Black on Black Full Opt:Smartcard Sunroof,Triptonic Elec seat, parking sensor,jrg pakai,good cond km 64rb Hub:0817.784166

Odyssey 2.4 AT'2004 Hitam** Terawat H 210 Jt nego****** Hub : 0816713883**********

Odyssey 2.4 th 2010 silver *** ***** kondisi spt baru ***** Auto Royal Pdk Indah 70346789

Odyssey A/T 2.4 atpm hitam'08 Akh,F.Ors,Spt Baru,Km Rendah Hub:0818 181 896 Buktikan

Odyssey Absit 24'04 Orsct,htm, ygcrmbl istw 237jt.komp DPR Xbta A4/65:082134655099

Odyssey Absolute '07 silver, km rndh, full ors. Betawi mtr M2/7 Klp Gading 45843777, 45845284

Odyssey Absolute CBU'06/07 F'lift S'roof Slvr Istw Tdp.75Jt c/tt/k:92345388/021.44267890

Odyssey Absolute,CBU,Th 2007 Silver Mulus.Hub: Duta Motor 7278 8000, 344 0088, 385 9191

Stream (Facelift) 1.7 M/T'07 Silver Stone, J.Klt, Tgnl,Kond Trwt,Vieta Motor,9292.9668

Stream 1.7 A/T Champagne Mls Tgn 1 A/N Sndri H=165jt Jl P. Polim V No46 Jks 0816 727 848

HYUNDAI

All Avega H1 bonus vkool+dako ta Tucson i10 grand avega i20 ready stock 0857-8163-2723

H1 08+Tucson 05-09+Santa Fe 07-08+Trajet 03-09+Avega 08-10+Atoz 01-06. AutoSafe Pdk. Indah 7293129 / 70377233

H1 XG'11,FaceLift,Km:900,Silv J-Klt,2TV Msh Plastik,100%Spt Baru *0816.997809 / 7077.1618

i20 GL m/t 2010 akhr Hitam km 9600 Kond Istimewa mls&Trwt. Hub: Bayu (021) 70025192

MPV Car Mewah Ful Option Hyundai H1 OTR 360jt Ready TT 51305433 - 0878.8282.0277

ISUZU

Dump Truck 6x4 FVZ,FRR Box/ Bak pjg 7m,ELF 4&6Ban,Ready Microbus,Bunga 0%+Hadiah Lsg. Hub:AutoCipta BSD:5388000, PCN:3458000, MG2:6128000

Dump Truck FVZ 6x4,FRR 4x2, Box/Bak,Truck Elf 6/4 Ban,Mic robus 16/12 seat,D-Max single /double cabin Disc/bunga mnrk. Hub:PT.Rahardja Ekalancar. S.Bsr 6266370,D.Mgt 56941588

Truk & PU grts box/bax,Dp Mrh, G.Touring,LS,LV,Smart, R.Stock Hub: 98829904,082123532469

KIA

All New Picanto TDP 19jt/Angs 2jt Bonus Acc+Asuransi 1Th Bs TT 02141620831/94372088

All New Picanto;New Sportage; All New Rio; Pregio; Ambulance; Bonus menarik. Hub:7902858

All New Sportage New Rio Picanto Dp 15% TT ATPM 021-99394394 / 0812-879-2957

MAZDA

2 R A/T HB'2010/2011 Spt.Baru 100% Ors,Km.11rb Asli. "Popo Mobil" 70998168 - 68762195

BIG SALE 2 DAY
Hottest Deal 26-27 Nov 2011 Just 2 Day All Type (M2,M6,CX7 CX9,M8,MX5),Only Unit R.Stock 021-85901155,PIC.Rudi Kelana 0812 814 0308 / 0818 227 629

CX 7 4WD hitam mulus thn 2008 hub:021-99995510 /021-91537668

CX 9 hitam th'2009 akhir, Tgn I istimewa. TT/K. Hub Auto 2002 PMK, ph 32800088

CX-7 2007/08 Htm 4x4 Km.13rb Antik Audio Bose "Auto High" 0858222.22266, 08131958.0015

CX-7 GT th '2010 bln 10, hitam ** Auto Royal Pondok Indah ** ****** 021-91792000 ******

CX-7 GT'2010 Hitam,Km.12 Rb, Kondisi Masih Spt Baru."Popo Mobil" 0816837737 - 70701369

CX-9 '10 model baru Hitam TDP. 129jt ag.19,7jt+CX-9 '09 Hitam TDP.125jt ag.18,3jt T:27118800

CX-9'2011 Bln 09 Black, Sroof, Camera,Km 4Rb,Full Ors Hub Diats Jam 12. Hp.08161112268

CX7 '10 Hitam Km10rb Seperti Baru Fatmawati 81 Ph 7254807-08

CX7 GT 2009 (2Unit) Putih dan Abu-abu Radio Dalam 16B. 72791964, 085691904722

EXOTIC AUTO
'Mazda MX-5 Roadster' Pl:7200099 - Klp.Gdg:45846140

Mazda 5 Th.08 bln 9,AT,Silver, 2TV, HID. Hub: 683.011.21, 95584757 Serpong

MAZDACX9'08 BLCKONBEIGE perfect cond, new alike, low km Kelapa Gading : 0818-699268

RX 8 th'2008 hitam, automatic, full option. Hubungi Auto Shop 0853-2325-9999

RX8 04 AT Black on Black Full Opt Leatherseat,F1 shift,Moon roof, Bose,simp good condition km 23rb Hub:0817.784166

RX8 05 silver full body Kit+ S.system,S Roof Km 20 rb Kiko Auto.Radio Dlm 34 ph 7254200

RX8 m/t '04,htm,mls,pjk pjg, istmw.P:021-95493003/081911 295794 Tangerang,Cash/kredit

RX8 manual 2007 hitam sunroof Lamp Xenon rem brambo harga 365jt Nego Hub : 02193740977

MERCEDES

300CE'90,Black On Black,Kond Istimewa,km51rban,jual khusus Penggemar *0813.9919.1111**

A 140'04 km.25rb,jok klt,Trawat B 170'06 Slvr,Pano,pjkpjg,mls Fatmawati Ry42 p:75903390/2

A 150 AT'06 Tgn ke 2, dark red metalik, km 30rban, ori, khusus pemakai Hub 087779777699

A 150 AT'2006 Merah maron Km Rendah Jok Kulit an Sndr Istw 08129320805

A-150 Htm'07 Km24rb,nopol 2 dgt,svc Mercy,PPS teflon,super extra Shell,mls. 0856.101.0008

A150 AT 2005 Hitam JK Beige VR17" KM Rendah MB Svc Rcd Grill AMG Trwt 08121082705

AUTOHAUSE IMPORTS
E250 Coupe AMG 7G/5G** ****New SLK 200 Black* ******CLS 350 White****** Pluit Putra No.5/021-66601313

AUTOMAX GALLERY
E250 Coupe AMG 5G & 7G *TV,Camera, Harman Kardon* ***Handling Pack,Velg 19*** **Hub:9999.7688-4585.7731**

B 170 '08/09 Hitam Face Lift,Grnsi Resmi Msh Ada,Srvc rcord,Jrg Pki.hub 085659609090

B 170 A/T '08 Biru Radio Dalam Kebayoran Baru Hub Hp 087884093111

B 170 AT Black Th.'08,Istimewa, Good Condition. Hubungi : 0878-88887583

B 170 AT Thn 2006, STNK Panjang,Warna Blue Sky,Istw Siap pakai.Hub: 0878 7676 0434

B-170 '09 htm,tgl dr br Garaned Mercy Km14rb,STNK Pjg,Kond Sp Br. 70895678&08159988567

B170 '07 7G Tronik Panoramic Jok Klt Sgt Istimewa TDP.65Jt Hp:0812.9297001-92345388

B170 Matic Th'2007 Wrn Silver *******Hendra Motor****** ** 3456627 / 08 111 767 11 **

Benz C200/250,E250/300 Brand New ATPM,Serie lain lkp bng 0% Bs trade In : 0817886999 Adji

Benz CLS 350/AT hitam 2006, harga 900jt nego, hubungi: 0811501212

Bus Mercy dijual 2 unit : 40 seat ('2005) Harga @ 650JT. Hub. Tommy 08128106030

C 200 (Classic) PK'2008 April Htm Km17rb+C 240 Sport'2005 Htm,Vieta Mtr,0855.111.9668

C 200 '2009 Hitam Km.6.000 ** C 230 Sport'2005 Hitam Istmw Metro Mobilindo 65861571

C 200 K Avantgarde 2008 Hitam Km.5000, STNK Panjang, Spk Harman Kardon. 0812 80222055

C 200 new model, rd stock black E 350 Coupe '10 slvr, good cond S 350 th'07 hitam, 3 TV, ATPM, E 250 Coupe Cabriolet, opt AMG E 260 '04 # 6546116, 92612900

C 230 Kompressor'97 Hitam Met Jok Kulit VR Full Sound System 0813 8617 0029 Jaksel

C 240 2005 hitam, elegance istimewa,tgn prtama harga 275 juta nego hub: 0812 1105790

C 240 Elegance dec 2004 Silver Met,istimewa : 081513498333, 0215472490, 5474290

C 240 th' 2002 ELG Silver, 95%mls terawat,ex.wnt,Nopil, S.roof, Hub:0838.7399.1777

C 240 th 2004 Elg, black, pjk 1th ****** kondisi bagus ****** Auto Royal KG 0852.8711.0400

C 280 Avantg '09 St.Wagon Cu-banite Slvr AMG Style AC/R/T/ cd/vr/vkool Istw 08170117999

C 300 '11 AVG, Silver****** Km 1000, F.Ori************ Auto Mega 45847429*******

C-200 hitam metalik mulus tahun 2008 hub:021-99995510 / 021-91537668

C180 Compresor, Warna Hitam Th 2004,Khs Pemakai,Hrg Nego Hub: ***** 9168-6168 *****

C180 Kompressor th 2003 bln 7 Silver,Facelift,Jok Kulit, Velg Racing Hub:0816.1996.970

C180'94 Tgn ke2 Km55rb Simpn S'Syst 95jt Jl Bunga Cente No63 Cipete MskDr Antasari 7505305

C180K th'03,Silver Met,Km 50rb tgn1 dr bru,vkool,istimewa,jok kulit,jual BU 02127487495Pendi

C200 03 ELG Hitam AT+C200'01 Clasic slvr+C240 '02 Hitam Hub: 021-53666331/332/46230538

C200 avangarde'08/09hitam,km 15rb,Int Beige,Spt Baru*Global Auto*08212.3026050/451.6148

C200 AVG'08 Hitam 100% Orii, Km 25Rb Asliii,An Sndr,Tgn1, Int'R White,Hub: 0811829934

C200 classic kmc11.210,th2008 wrn:paladin silver, mls,Hrg 420jt/Nego. Hub:0811986659

C200 elegant 96 Smaragblack int Beige Kondisi Baik a/n sendiri 92972001

C200 Kompressor 2008 Silver Km21000 Rp 450jt Hub 021-97787825 / 0811872527

C200, C300, ML350, S300, B180, 0%, RS, TT. Hubungi: 0812 8133 3126 / 0818 890 312

C200'09 Clasic,Slvr,kmlow F.ori C 280 AVG Amg 09 Htm Km10rb Fatmawati Ry42 p:75903390/2

C200K 2008 Hitam km 9rb,ser vice record full ori Nopil sangat istmw 085.888 597729

C230 '08 elg black, model baru, xenon,harman kardon, low km 02192555866 & 08151607799

C230 AT 2008 Coklat Muda Met Jok Kulit, Spt Baru, KM Rendah, Type Elegance 0811108830

C240 '02 Silver Sunroof Pmkal, STNK Pjg. Hb:Puri Marina Ancol Asri BIII C No.48:081380003366

C240 Elegance'01.Silver.Good Cond.Sunroof.CBU.siap pkl.pjk pjg.Alvin Motor 0818123038

c240 ELG 06, Hitam, KM19000 Velg R18 Brabus, Sun Roof,Hub: 0811943795 / 021-93754545

C240 Hitam Th 2001.PS8 Auto Gallery.Jl.Radio Dalam Raya 47 Ph 7208430, 68383636

C240'2005 Facelift Mint Condtn Km41rb Pjk1th Leather Seat Se rv Recd A/N SdrJks0811166489

C250 AVG AMG'2011/2010 Htm F.Ors KM.4500 "Baruna Motor" Jl.Fatmawati No.79 Ph.7504218

C250 CGI'10,Black,KM6Rb, Hub: ***** 0812.8112.4156 *****

C280 AMG Package'09 Silver/ Black velg C63 asli+Ducktail km. 20rb 081586007192 540jt nego

C320 AVG'01 Htm Tgnl Km46Rb memoryseat khspgmr Jl.mangga Bsr Ry No.36A:6256555 Mgg Bk

C350 CBU Thn 2007, Panoramic Coklat Muda Metalik, Mulus. Duta Mtr 7278 8000, 344 0088

C63 AMG Th 2008 Silver Kondisi istimewa,Tangan I,low KM.Hub: ***** Ph 0816.102838 *****

CL55 AMG'03 silver antik TV Tlp VR20,Fopt,khs penggemar Kiko Auto.Radio Dlm 34 ph 7254200

CLK 240 AVG Coupe'2003 Silver Low Km Sunroof VR 19 Hub 0856 97107174

CLK 240'03 Hitam Avg Brabus PS8 Auto Gallery.Radio Dalam Raya 47 Ph.7208430, 68383636

CLS 350 '06, Hitam,Hidrolik,TV, VLG AMG,km31rb,Istw, BRA Q Blvrtmr za/15k.gdg.4526753-55

CLS. 350 "06. Silver met B7** velg rc+ban br.pjk br ada ins Pmk lgs.hub: 081398859999

E 200 Kompressor '04 AT Hitam met,full ors,tgl pakai,unit bagus Hub: 087888993328 / 83396768

E 200 New Kompresor Th '2005 Hitam matic kondisi Ok harga nego Hub:021.7989000 Eks 139; HP:08170961828-081510023682

E 230 '09,hitam,facelift,km3rb, spt baru,istw BRA Q,Blvr Tmr ZA/15,Klp Gdg,4526753-55

E 240 '04 abu², krey, km rendah S 500 '02 hitam, TV, telp, krey Betawi mtr klp Gd 45845284-85

E 240, Glasstop, Silver, Avgt, Tahun 2004,Matic,Ada Telepon. Hub: 0815 1052 1994

E 250 Avg Wr.Silver km 600 th 2011 lgs nama blm BBN Garansi ATPM hrg 915jt hub:7982304

E 250 CGI Coupe, htm,Avant, AMG,Rp.1.150 BRA Q,Blvr Tmr ZA/15,Klp Gdg,4526753-55

E 250 Coupe Warna Hitam Int Beige 100% Baru garansi ATPM hrg 1,245M Hub:08128169259

E 250 Cubrio,C 250 Coupe "Brand New" Garansi ATPM 3th Hub:4524515

E 250Elg,E 250Avg,E300Elg,S 300,S350,C200,C250 Grsi ATPM 3th R.stk 100%br 085218216850

E 260 Matic,Hitam Mls Pjk Pjg No Pol Cantik,Rp 280Jt hub: 081287771771 / 083870606888

E 260'06 Slvr,km.low Pnl.Wood Viano06 Slvr S.Roof,tv,Capsit Fatmawati Ry42 p:75903390/2

E 280 AVG Silver Th.'07,Low KM, Full option, E 280 ELG Black Th,'06, Hub. 0878-88887583

E 350 Cabrio '2011, Blue Black, ATPM Warranty, Low KM, 99% New! Top cars Gallery 631 0647

E 350 Coupe AMG Tahun '2010 ML 350 Th'10 Hitam Istimewa. Hubungi: 0812 865 3761

E 350 Coupe CBU,Th 2010,Grey, km. 4.800, Panoramic, Mulus ; Chosenauto45865138,94497220

E 63'11 Putih Full AMG km5rb Pano,TV,H.Kardon(Grsi ATPM) Metro Mobilindo 65861571

E200 2005 Komp Htm Int.Beige 50rb Serv.Rec Jual Cpt 325Jt 0858222.22266, 08131958.0015

E200 Kompressor th 2004 bln 3 Silver,Interior Beige,KM 56rb Kond Istimewa:0858.8090.9099

E200K Pakai Jan'06 Slvr CD S'System S'Prkr F'ElecXenon Lht Mls Skl324Jt.08567837910

E230 Th'09/08+E200 Th'06 Slvr Sprti Baru Keduanya istmwa 082122459947/68332022 C/TT

E240 Avantgarde'04.good cond km21rb.S.roof.CBU.Collector's Item.Alvin Motor 0818123038

E240 AVG,CBU Th 2006,Biru tua TV(2), Panoramic, Full Option Duta Mtr 7278 8000, 344 0088

E240 black augt th 04 matic glasstop hrg 420jt hub. 99224805

OTOMOTIF

Mercedes-Benz National Service Week, My Service.

Persiapkan kondisi Mercedes-Benz Anda untuk menyambut liburan Sekolah, Natal dan Tahun Baru.

Jangan lewatkan beragam penawaran menarik di **Mercedes-Benz National Service Week** tanggal 28 November - 11 Desember 2011:

- Pengecekan kendaraan secara cuma-cuma.
- Potongan harga 15% untuk jasa pengerjaan.*
- Potongan harga 25% untuk suku cadang.*
- Berbagai souvenir menarik setiap kunjungan.**
- Ganti pelumas mobil Anda dengan Mercedes-Benz Oil atau Shell Helix ultra AB 5W-30 dan dapatkan secara cuma-cuma filter oli asli Mercedes-Benz.*

Ikuti undiannya, dan dapatkan :
- *Grand Prize*, 1 "Road Bike" Mercedes-Benz senilai Rp 102 Juta!
- 2 "Mountain Bike" Mercedes-Benz
- 3 Apple Ipad 2
- 5 Samsung Galaxy Tab 10,1"
- 10 Blackberry (5 Dakota, 5 Torch)

Kami nantikan Anda di dealer resmi Mercedes-Benz terdekat. **www.mercedes-benz.co.id**

* Penawaran ini tidak berlaku untuk pemilik ISP dan /atau masih dalam masa garansi.
** Selama persediaan masih ada.

125! years of innovation

Shell HELIX

Mercedes-Benz

Dealer Resmi Mercedes-Benz :
Sumatera: PT. BINTANG COSMOS (061) 7866111, PT. BINTANG WIRABENS (0761) 856112. Jakarta: PT. MASS SARANA MOTORAMA (021) 5733193-5, 5704557, PT. DIPO ANGKASA MOTOR (021) 6451666, 6402051, PT. DIPO MANDIRI MOTOR (021) 4892081, 4713662, PT. HARTONO RAYA MOTOR (021) 5605300, 5460055, 5660066, PT. MERCINDO AUTORAMA (021) 7982304, 7961630, PT. PANJI RAMA OTOMOTIF (021) 7226544, 7247661, PT. ADICANMAS (021) 7653366, 7510948, 7510950, 7659668, PT. CAKRAWALA AUTOMOTIF RABHASA (021) 2522292, PT. RIBENS AUTOCARS (021) 7509900. Jawa: PT. CITRAKARYA PRANATA (022) 7303053, PT. KALIMAS ARUBU INDONESIA (0274) 488130, 484213, 488816, PT. HARTONO RAYA MOTOR (024) 8445858 (HUNTING), PT. KEDAUNG SATRYA MOTOR (031) 5460000 (HUNTING), 5671553, PT. HARTONO RAYA MOTOR (031) 5321481, 5314417, 5311306, 5353271. Bali: PT. HARTONO RAYA MOTOR (0361) 752742, 750838. Kalimantan: PT. BINTANG KUTAI MOTOR (0542) 424804, 424807, PT. BINTANG BARITO MOTOR (0511) 3250917, 3250918. Sulawesi: PT. TIMUR PERMAI (0411) 585555, 584515.

MOBIL DIJUAL

MERCEDES

E240, 2003, hitam, cbu, full option, keyless, telp, terawat, km 43681, 380jt (nego), hub : 0813578 14545

E250 Coupe Baru,tdk jadi Pake panoramic ATPMharman kardon km150,H:960jt off:08569999822

E260 03/04 w.Silver kond mls, F.ors.Terawat,Jual cepat 298jt Hub: 0818.969198 - 92992700

E260 Elegance Th 2003 Hitam, Interior Beige,KM 61rb,Kondisi Istimewa Hub:0816.199.6970

E260/2003 Elg AT silver Ac baru mulus bekas dokter km66rb nego 310 jt hub 0811998383

E280 7G Tronic Htm'08 Bgs Skli Facelift Jl.Mangga Besar Raya No.36A Ph.6256555 Mggu Buka

E280 Elg FL 08/09 black on grey 7G Tronik+539jt Tdp.131/16,1jt +C.240 Elg FL 05 Slv :32068988

E300 Elgc ATPM perakitan 2010 Black on Beidge,Km12rb,C/K Paskah 68889295-08161977662

E320 AT'94,Spotline km70rb,ht-mmet, banbr, semua masih asli, simpann hub: 0816932758

E350 Coupe 2010 Abu Met Istw Sprt Baru. Kiko Auto Gallery, Radio Dlm Raya 34 Ph 7254200

EXBTN @ PACIFIC PLACE
C 250 Coupe AMG Pack, Most Full Opt!!!Panoramic, Keyless Xenon, TV, VR 18", Elect Seat

EXBTN @ PACIFIC PLACE
E350/E250coupe&cabrio AMG pack 7G-newengine,harman/kardon,tv,cam,sunblind,wht&blck

EXBTN @ PACIFIC PLACE
New CLS 350 AMG pack, 7G Sunroof, vr18",white,P.silver New C250 AMG Pack, sunroof

EXBTN @ PACIFIC PLACE
NewSLK200/250/350AMG Pack Most Full Opt!!!Magic Sky/Pano Xenon,ElecSeat,Vr'18,All Colour

EXBTN @ PACIFIC PLACE
S500L Facelift, 3 TV, Harman / Front & Rear Massage Seat----- Kardon,Camera,VR19",Pnrmc ------ Terminal Motor ------- KG4520000,4511111 Pl 7225222

FS:2007 Mercy Black CLS Lorinser 350 Full Opt Dynamic+ Pulse+ Heated+Cooler Seat.Low KM Tgn1 @081938653990

GE 280 Up GE 300'91,AT Hitam Terawat Sekali 235Jt,Radio Dlm Raya/14*081315575341

GL 500 th 08 hitam, AMG packg GL 500 th 07 silver, form B, km 2rb. Mobil 54 HP 0811-849978

Jeep 300 GE 93,Matic,Hijau Ori, 260jt Nego.Hub.021.9998-2525, 0877.7477-2525

Merc-E200 Thn 2007 Dijual Cepat,Compresor Wrn Hitam Met Mls Hub.Undagi Hp:0818847819

Mercy Jeep Th.90 Model G300 Matic Hitam Barang Mulus Hub. 0811855038

ML 320 '00 Built up biru triptonic Sunroof Km80Rb Antik Yg Cari Mbl Bgs 08176555348

ML 350 '08,biru tua met,tgn ke2 No.pil BRA Q,Jl.Bulevar Timur ZA/15, Klp Gdg, 4526753-55

ML 350 Grand Edition 09 (Face Lift), V, Cool, Xenon L,S.Roof E.Seat,J.Klt VR 085920017888

ML350'10 Silver Km7rb Sunroof ATPM Bagus Sekali Fatmawati 81 Ph 7254807-08

NE 320 A/T Elegance 97 Abu2 Met. Istimewa KM 56 rbT. 081-809070402 TP

NE 320 Elg Tahun 1997 Smarag Black Matic Memory Seat Terawat Sekali. 0858 8080 3511

New E300 100%br Htm 2011;865 jt(off)+100%Br new 180 Facelift Putih 520jt(off).:0888 135 1818

New S 350L khs pmki simpanan Betul² brg antik,Km.sdkt full ori STNK 1th;1.050jt.:08881351818

New SLK 200 CGI 7G-Tronic Pnramic,command,e.seat.nappa Irridium silver @ VIP Motors Call us:021-452.4448, 450.5666

PAKET DP RINGAN
E 250 Coupe AMG, V.19, Red ** *** Dp 216,5 Jt, Angs 34 Jt *** 082113000580 / 081585937792

R 300 RSE Silver Th'2010 "Brand New" Garansi ATPM 3th Hrg 1,225M Hub:7982304

S 300 '08 Bln 07,Black on Beige 3Tv, Km 24Rb, F.Ors, Nopil Hub Diats Jam 12: 08161112268

S 320 L '01 Hitam Mulus Km40rb TV 330jt nego Hp 0813 8222 4841

S 320 L Th '97 AT Blue Black** AC/R/T/CD/V-Kool Istimewa** Hub. 021-68000017*********

S 350 '07 silver,p'ramic,tlp, TV3 S 300 RSE'08 hitam. Matahari mobil 021-4525102 , 45846730

S 350 L 2006 Hitam 3TV Panoramic Full Option.Radio Dalam 16B. 72791964/ 085881182920

S 350L '09,Black on Beige,ATPM Masih Garansi,Km Low,Dijamin Full Ori**Auto Mega 45847429

S 600 pk '95 Tgn 1 Blue Black S.Roof/J.Klt 2+2/Xenon/E.Seat /F.Opt,Istw. Hub:081288888177

S280L AT `2004 Black,Original Lux Istimewa Nama Sendiri H .420 Ng 0812.871.5499

S280L'01 S/M Roof,Keyless, Telp,Vacum,istimewa,simpanan Gunung Sahari 3/5 ph 4259084

S30 Th 2002,warna silver,KM 108.689,Kondisi Mulus.Minat hub:08 111 639 30

S320 Hitam,Full Opt 2002.PS8 Auto Gallery Jl.Radio Dalam Raya 47 ph 7208430, 68383636

S320L nov'97 ATPM,smarag black Grey interior,100%full ors Spt br,km 50rb.Hub:081808902787

S350 '08+09 (2unit) Panoramic Vacum DVD 3TV Camera Telp Hidrolic ful ori:087880959090

S350'08 Silver 3TV Sunroof Low Km Ful Ors Bgs Skl Fatmawati 81 Ph 7254807-08

S350'09 Hitam tgn 1 3TV,e.seat Heater,Sroof serv rec.lkp TDP. 350jt ang.40,6jt hub:68870550

S500 02 Hitam, ATPM, KM 33rb serv record, tgn 1, Terawat, Pajak baru. Hub 0811225678

S500L 03 Nafa+S500L 01 Nafa S/M Roof,2TV,Tlp,C Box,PSsr,F. lift meja Gorden Keyless,Vacum Gunung Sahari 3/5 ph 4259084

SL 300 Th:2010,Black,km:900 ATPM,TV/DVD/Jok Nappa Beige Harman Kardon:0856 9999 822

SL 300 Wrn Hitam Km 1800 Th 2010 Bulan 7 Kondisi Seperti Baru Garansi ATPM Ph:7982304

SL 320 Th 96 Black On Beige Hardtop & Softop VRac Good Condition 0819.32890737

SL 320'97 Blue on Beige,Soft & Hard Top,Km20rb,Col.item100% Ori Form B.Hub:08129086825

SL 350 White Pearl 2011, red seat leather, low km, velg Brabus. 0818771486

SL 500 th'2002 hitam dlm beige km:11rb. Hub:0812.8788.7838 / 9332.1166

SL 55 AMG Th 04 Slvr Pnoramic AC/ R/ T/ CD/ TV/ DVD/ Xenon / Tlp/ Airs, Istw. 081288888177

SL320/96 biru metalik Int. beige 550jt Nego Hub : 08161884988

SLK 200 Hitam thn'2009, Km:7000, Hub:0818.0725.8885 / 7278.2222

SLK 200 K'2009 GE, km rendah, abu² tua met, istimewa. Hub : Auto Shop 0853-2325-9999

SLK 300 Th 2010 Red, Km 3rb ATPM 7G Tronik,HarmanKardon Pemakai***0856.9999.822***

SLK200 Komp, 2 Look Edition Th.10,Hitam,Km.2Rb,Tangan I Pakubuwono VI/7....725.2333

SLK230K 01/00 Birutua FL Xnon Gril mdl SL500 e.seat cabriolet R.Serv f.ori simpanan:32068988

SMART FORTWO
EXBTN @MKG3 21-27 Nov *EXBTN @Ganci 28 nov-4des* Special price/bunga 0% 2thn ATPM,Free maintenance 3thn *** Call 081325369214 ***

Tiger 240 D Th 1981 W.Hitam Hub Telp 0816.1311809 / 021-7992708

MITSUBISHI

All new pajero sport Dakar/ exceed/grandis gt,rdy,dlr resmi hadi.68649830-08176684889

Evo X thn'2008 bulan 8 Km:8000 warna Silver. Hubungi : 0819.3238.2891 / 7278.2222

Fuso ex Jepang Tronton Trintin 6x2 6x4 Wing Head Cargo Niss an Hino Foam 08.:021-98756825

Fuso wingbox/open-top (build-up) 6D22/40,8DC9&8DC11 Hub: 085883272209 / 081513604283

Grandis AT Th.2005 Wrn Silver Metalik,Mulus.Jakbar. Hub : *** Hp.0878.7888.6625 ****

Grandis,th 2006 pjk bln 11 dr baru,Warna Silver kondisi mulus terawat 185Jt 081369561007

Grandis2.4gls mivec'11 abu² Tua met,matic,jklt,karpetdsr,km900 jual rugi 297jt bu087886033551

Kuda,Type GLS Th'00,Tgn 1, Slvr Met,Mangga Dua,Ruko Tkstil C5/10,087878137139

Lancer EVO 10 Th 08 Cat 100% Ors, Type Terlengkap,F1 di Stiur, Matic Jadi Manual, Sun Roof, a/n Sendiri, BU, Hanya 655 Jt, Hrg Baru 1,25M.Sabtu & Minggu Pkl 10 - 3 Sore, Komp. Taman Permata Buana,Jl.Pulau Pantara Blok N3 No 1 (Sblh Puri Indah)

Pajero Sport 2.5D Exc 4x2 AT, Hitam,2010, Over Kredit 10/48, Tangan 1, Hub: 0815.1120.1080

Pajero Sport Exceed 2010 A/T Htm,NoPol B.899,Kredit Dp.10% 4259940-081585075090 Jakpus

Pajero Sports SuperExceed 4x2 AT'2010 GreyMet/istw,km10rb(BU)0816832138,Komp AL Cnere

Pajero Super Exceed 3.0 AT'08 htm, rockford, km rdh. Matahari mobil 45846730, 4525102 K.Gdg

Sedan GT2.0 '09,merah metalic, km 20rb, tangan pertama. Hp: 08179212602 / 08128888178

Strada L200 D.Cab'2007 Silver Met , 4x4 MT , km 48 rb , tgn 1 , sgt trwt , Hub 085881708797

Triton 08/09 Exceed Merah, Triton HDX 2010 Hitam Full Orisinil Istimewa 08159725212

Triton Super Exceed 4x4 Manual Double Cabin th.2009.w.Merah, Kondisi spt Baru.Hub:9191.8698

NISSAN

370Z Fairlady'10 Silver F'HKS, KmLow Tgnl Dari Baru Full Ors Seperti Baru.081513223553.

All New Elgrand,G.livina,March Juke,DP 10% s/d 5th.Dapatkan Promo Akhir thn 0817.9857348

All New Grand Livina C/K Tdp 39jt Angs2,3jtan Gebyar Akhir Tahun 92522351-087881777266

All new livina,juke,march,srena elegrand,xtrail,nvra c/tt 99248800/08561608800 hadi

All New Nissan,weekend sale 26-27 Nov,Promo menarik,Dp. Ringan. Nissan Kbn.Jeruk, Jl.Arteri Klp.2 no.30, Ph.5362201-03

All New XTrail,Serena,G Livina Teana,March dgn angs Rp.2Jtan /TDP Rp.29Jtan*Dptkan Bonus Accecoris utk unit Ready Hanya diShowroom Event 26-27Nov'11 Nissan Radin Inten:866 10696

AYUN JAYA MOTOR
New Fairlady Z 370 Full Spec Nismo,Pearl White &Red Ready Call @Danau Sunter, 658.34.555 @ Fatmawati 19, 021-766.0000

Elgrand 860jt, X-Trail, Serena Mega Promo "WeekEnd Sales" 26-27 Nov Nissan Fatmawati, Door Price Hub. 75911088

Elgrand HWS Black Leather 08, Hitam Jl.Bambu Kuning No.18 Blok A KbyBaru*081908909000

G.Livina 1.8 AT,Feb'08 Hitam S.Rec,Ass AllRisk,Tgn1,83rb km Siap pakai.Hub: 0811148161

Grand Livina 1.5 X VAT'08 Abu² Pjk Pjg,Foglamp,TV,DVD,2DINT, 2TV HDResmon Km 60Rb,Srvc Rec, 140Jt. XBata Telp. 27272829 / 28980500

Grand Livina SV th.2010, Hitam Mulus dari tangan pertama. Hub: 0878 707 56 555

Grand Livina Ultimate 1.5 A/T Juli 2011,Kond.Bgs,185jt nego, Hub.08159632286/70313632

Grandlivina HighwayStar1.8 Jan '11 Km15rb,A/T, tgn I Jk klt,pnl wood,2Mon,headrest,ful bdy kit trwt 200jt nego: 081210106660

Livina htm XR.AT.2008 Km 11rb, Mulus seperti baru Hubungi: 0813 14312862

March DP 11Jtan/Angs 2.3Jtan .G Livina Dp 17Jtan ATAU Angs 2.6Jtan:081514083402

Navara LE tahun '2009 Silver Automatic, Kondisi Bagus Hub: 9333 6168 / 0817 64 99 632

New Elgrand'11 bln4 White Tgn 1 Km 2Rb 2TV 4 Camera Nopil Sroof.08161112268 Diats Jm 12

Serena Autotech 2010 Putih Km.21.000, 4TV, Seperti Baru Metro Mobilindo 65861571

Serena 2007 Warna Hitam. Hws 3 TV. Hub : 92073692 / 37776777

Serena angsuran 4,8jt/bln new x-trail angsuran 5,3jt/bln 082122101020/02192315141

Serena Autech HWS'2010 Hitam Mulus Hrg 270jt Hub: 021-4444 6374

Serena CBU 2.0 AT HWS'08 Slvr met,tgn 1,25.roof,PBD,km37rb, tv/dvd,stnk pjg,0818953918

Serena CT A/T Dec'05 Ice Blue, Km70rb,Intr Brsh,J.Cpt H.140Jt Jaka:08121055716(Tebet)

Serena CT'07 A/T TV3/3M,KM 54RB Juni,hitam met,istw,wnt Serv Rcd,177jt, 021-99486040

Serena HW Star matic '08 hitam, 218jt nego, tgn 1. Hub 70051828

Serena hws a/t th 2008 champagne tgn1 kond trwt hrg 218jt nego hub:081311288028

Serena HWS AT'2010 Silver Ckp Byr 64Jt Bw Plg Mbl 100% Mls 99% Prima :54202292-32870308

Serena HWS CBU Th 2010/2009 Putih Kiko Auto Gallery.Jl. Radio Dalam Ry 34 ph 7254200

Serena'09 Akhir New Model CT Matic Grey,Km 30rb(Asli)Serv Rec Nissan,209jt. 08161889941

Serena'2004 CT silver, TDP 50Jt angsuran 4,1Jtan. Auto Royal 0819.7344.3756 / 021-99799279

Skyline R34 GTR Look 2 Doors 2002 White Engine Full Spec 800jt. 081298767731

Terrano SGX tahun 1997,Warna Hitam,Tangan pertama. Hub: 083897666283, 021-93183824

X Trail (2.5)ST A/T'09 Htm+2.0 Autech M/T'10 Silver+ST'2005 Hitam"Vieta Motor"92929668

X Trail th 2004 warna silver t STNK Sept, no pol 3 angka, Hub tlp: 0818133328

X-Gear,Bawa Pulang hanya DP 5jtan,4hari saja,Stock terbatas Nissan Pulo Gadung 46831318

X-TRAIL '05 ST/AT.Hitam. V-kool. Jok kulit. Stnk panjang. 96962089(untuk Pemakai Isg)

X-Trail 2.5 Cvt AT'08,Htm,STNK pjg,new mdl,248jt nego,Km rendah. 021-99165625/ 70918168

X-Trail 2.5 ST AT'10 Silver Harga Spesial,Free TLO,Minggu Buka Mobil 88 Tebet 8308888

X-Trail 2.5 STT Tahun 2005 Bln Desember,abu²Metalik,Tangan I A/N:Sendiri.Hp: 082114456724

X-Trail 2000 cc, Apr'10, grey mtlk, jok kulit, v-cool, hub.021-9286-2773, 0815-85900-712,TP

X-Trail S.T 2.0 m/t Th 08,Silver Good Condition,Mbl Istmw,Cash Credit,Tukar Tambah*6542980

X-Trail ST 2.0 Manual 2010 Hitam,STNK Pjg,good condition PMK Blok S/55:65860561/70

X-Trail ST 2008 CC 2500 Grey Stone Jarang Pakai Stnk Pnjang Hub: Riyan 021 9873 0112 Nego

X-Trail ST V-Grill'05 Silver, Jok Mb-Tech,Km76rb,Paskah Mobil 71399339-0816.791.838

X-Trail, ST/AT, 2005, STNK April Km 89xxx, titan grey met, hrg 157Jt. Hub: 0816-1921497

X-Trail'09 silver, 2000cc, CVT Matic, Km Rdh, Istw, Tgn-I, Service Resmi,Hub.0816930929

XTrail 2.5 ST Matic 2007 hitam Stnk Panjang**Hendra Motor* ***3861081 / 0816 983 888**

Xtrail ST'05 htm,km 61000,std kond trwt,jok semi klt,Vkool ban baru Bintaro 0816726974

PEUGEOT

307 Sporty 2007 AT Tipe T6, Silver, Mulus, km 40 rb, terawat, pemilik 0811176967

307SW hdi'04trbo silvr70rb d39 307spty'04At blue80rb jklt dp25 307spty'02At shara jklt tg1 d22 206'02 spty At grey80rb jklt d18 206'02spty mnl grey jklt vkol 19 206'01mnl green vrac k80rb d18 Refi Auto Peugeot: 0811912481

307SW'06 T6 htam jklt 45rb d59 307SW'06 T6 htam jklt vkol d48 407'06At beige velg 20 tg1dp49 407'05At grey70rb jklt vkold46 406ltd'04At grey jklt vkol d26 406ltd'03At htam jklt vkol d19 406'00d9 cbu mnl blue tg1 dp22 807'03 AT silv k75rb vkool d37 807'03 AT htm j.klt vkool dp27 Partner'04ltd silv79rb 3TV d27 Partner'04mpv 7seater 1.4 d18 Refi Auto Peugeot: 0811912481

406 Ltd 2004 MT Abu-abu Met Sgttrwt Orig NoPil 105(nego). Hub: 081398122292

807 tahun 2003, kondisi mulus, Automatic,silverKM 100,000. Berminat hub 081808358796

SUZUKI

APV ARENA GX M/T W.Hitam ,Th. 2008, Kondisi Bagus Hubungi: 0812 100 3333

AYUN JAYA MOTOR
Jimmy 1.3 AT 4x4 leather seat Roof Track.BuiltUp,Black White Call @Danau Sunter, 658.34.555 @ Fatmawati 19, 021-766.0000

Escudo 2.0 Manual Coklat Muda Met'04 dr br,Km 22000 asli,full ors(Antiq) H.118jt.0817.126911

Swift Manual 2010, Hrg:145Jt (Nego) Silver Met. Hub: 0812 9606 975 / 0818 0714 0222

SX 4 X-Over'08 AT Abu-abu Met,Jok Klt,Acessories,Kondisi Terawat. Hub. 021-33222525

Splash, DP 9jtan, unit rdy stock T.Abang 3448755, Tgr 55773288 Jatinegara 8198282/83, Bintaro 7358038, Klp Gading 4524270, Bungur 4264306, Tebet 8302533

Swift DP Murah, Ready stock Hub: Roby 23628510 Azis 90607263 Dani 70551465

TOYOTA

ALL ALPHARD/VELLFIRE 2.4
**** New Ready Stock **** *** New Harrier 2.4 PLP *** ****** Lexus RX 270 ****** *** FJ Cruiser & Wrangler *** Trade In,Leasing,Refinancing ****** Bunga 4,6% ****** *** Jakarta Auto Best *** Call:72782222/081807258885

All New Alph / Vell 3.5***** Royal Lounge L Edition****** 4Seats,TV 19",Cool Box****** Special For CEO**** Only @ : Auto Graha 7948000 / 7949000

All New Alphard / Harrier 2.4** **** "Tropical Version" **** Jok Klt, Tolang Air, Krey***** TDP200Jt, Angs 6.1Jt, 3Th**** Auto Graha 7948000 / 7949000 081281111737 / 081806188779

All New Alphard / Vellfire V Full Option.Harga Gila.... Promo hari ini. 0815 1446 6567

All New Alphard X,S 2, G IPA** Vellfire X,Z Gold 2,V IPA Rdy! Vellfire3.5ccV18 SpkEdt,blc,wht Harrier J.Ori/Lokal/DVD*Ready Lexus RX 270 Hitam & Putih** FJCruiser 4.0cc V6 4WD Bensin LC 4.5ccDsl UK 60th anniversary Terima Tukar Tambah Harga OK **Arron'z Auto 6570 2222**

All New Avanza,Innova,Dyna, Bw Plg Sgr,Proses cepat.Open House Jum-Mgg. Hub:8480536

All New Camry 2.4V AT'08 Silver istw skl.Adjie Mtr WTC Mgg2 Lt.3A/32 Ph:30012359 Mg Bk

All New Corolla '97, Jl.Pancoran Buntu I/14, Pancoran, Raya Pasar Minggu, Jakarta Selatan

Alphard (2.4) ASG'06+'05 Face-lift,htm km32rb,Simprug record Vieta Motor Hp.0855.111.9668

All New Vellfire V Black White Vellfire Z Aless Black White** Alphard G Aless White****** Alphard S Prem Sound Black** Alphard X Black************ Harrier PLP Black White***** Prado TX-L Black White Silver Lexus RX 270,350 Black White LC UK Diesel ZX Bensin Black R.stock JMS 4526722-92190131

Alphard (AS)'06 Silver Grey F. Ori,Jok Kulit,Krey Sangat Trwt Skl Mls Stnk 1th,0816.1912812

Alphard 2.4 ASG'06+'07 Silver Stnk Panjang Km30rb*Hendra Motor 3456627/087887787799

Alphard 2.4 ASG'07 Silver full ors istw Adjie Mtr,WTC Mangga 2 Lt.3A/32 Ph:30012359 Mg bk

Alphard 2.4 AXL'06 htm,TV,krey Vellfire 2.4 V'09 istw. Matahari mobil 45858711, 4525102 K.Gd

Alphard 2.4 G'09 hitam prime sd Camry 2.4 V'2010 hitam, trawat L.C Cygnus 4.7 '03 hitam, n.view TT/K 0813 1601 8888, 98722277

Alphard 2.4 Matic F'lift ASR 06Akh Htm Met F'Ors Istw 385 Jt Hub:92862178-08161952583

ALPHARD 2.4 S SELECT II
* 18 Speakers,"Black,White" * Alphard 2.4S Select II Audioless ***** Black, White, Grey **** * Alphard 2.4 S Gold Edition II * * Audioless * "Black, White" * Alphard 2.4X,8seats,Black,Silvr Ready Stock @ Ayun Jaya Motor Call @Danau Sunter, 658.34.555 @ Fatmawati 19, 021-766.0000

Alphard 2.4,3 Cmr,18 SPK,2TV Th'10,Wrn Grey Mk,Km 3Rbn STNK 3.Agk.Pil,0817894007

Alphard 2.4/AT hitam 2004, harga 400jt nego, hubungi: 0811501212

Alphard 2.4S Premium Sound 18speaker 08 Hitam.Kiko Auto Radio Dalam Ry 34 ph 7254200

Alphard 3.0 (V6) MZG'08/07 Hitam (Spt MblBr) 100% ors km60rb pke drbr 081283956908

Alphard AS 07 Htm km.41rb, TV2,Cam1,Ban br,Bdykit,j.klt, istw,s.pakai.087885913139

Alphard ASG 07+05 Htm+silver jok kulit Sunroof TV2 camera Home teater istw trwt Tdp.76jt angs.12,2jt B&G Auto:93737468

Alphard ASG 2.4 Silver'05 Home Teater Jl.Mangga Besar Raya No.36A Ph.6256555 Mggu Buka

Alphard ASG'04 Silver 350,5Jt +'05 Slvr 395,5Jt (Nego) C/K Jl.Palapa I/13 Kdy:5804264/66

Alphard G '09 + S'10 HitamKm Rendah,Tgn-1,Kond Spt Br,f.org Hub:70895678 & 08159988567

Alphard G 2010 Putih+S 2010+ 2009 Hitam Hubungi: DBS Auto Phone: 72786814-16

Alphard G Full Speck th 2010 (Face Lift)Putih,2TV,3Camera 18spkr,Xenon Lamp,E.Seat,Ass Allrisk km3rb 085920017888

Alphard G Th 2010,Hitam***** Vellfire V Th 2010, Silver***** C Jmtr65855555,081389051838

Alphard G'08, Black, F.Opt, 2TV, 18Spkr, 3Cam, Call @ Automart 5367.8993-4 / 0813.8956.9862

Alphard G'10putih,sptbaru premium sound tgn1,km11750,3kamera, 2TV, full gorden, Garmin GPS system Ph. 021-80708079

Alphard MZG'03 Black Full Ken Style,velg 22,j.klt,Krey Cam,2TV,Stnk 1th,Ass.Allrisk 2th,345jt.Hub:0815-933-5252

Alphard MZG'2004 Hitam Rp.350,5Jt (Nego) Hub:93036990

Alphard New S Prem Sound'08 Htm 3cam,2TV,18speaker,km29 Rb,Stnk1Th 695jt.08170002517

Alphard Th 05. Type V 3.0.Special Adition Matic.Electrik Seat .Mls Int.Lux.0818827446 Budi

Alphard X '09,htm,km low,pjk 1th,2tv,1cam,Jok kulit,VR 18" interior beige.0878.8926.8388

Alphard, tahun 2005, Black, Velg 19, TV, Leather Seat, tangan ke-2, KM 22 Ribu, Hubungi : 081284604608 (setelah pkl. 08.00)

Alphard'03, htm 3.0 A.T 4 WD;G Basic- 59.000 KM- 081280272829

Alphard'07 Htm TV Cam 7Seat VellfireV'10 Htm18SpkrF'Spec Alphard2.4'07Slv081808543821

Alphard2.4 Htm 07+04 tg 1 j-klt TV2 Cam 7seat Facelift serv Rec (Axel Cars) BMS # 70216225

ALPHARDMZG3.02008BLACK
Alphard G 2008 Krey,S.Roof, ** Good cond, leather,tv etc** Kelapa Gading : 0812 81911111

Alphrd ASG 2.4 F.Opt'05 Htm +Velfire'09/08 Htm,pangpol 4/43 Jks 72796125-33824242

Alph&Velf Best Price & Quality Alph 2008 G 18Spk Htm Leather Alph 2009 G 18Spk Htm Coolbox Vellfire 2009 Z 18 Spk Htm PBD Alph 2004 MZG 4x4 Hitam PBD Bunga 5% //AUTO HIGH,Mg2Sqr 0858222.22266, 08131958.0015

Altis 1.8 G A/T'2010 New Model Hitam Tgn 1 VKool Km10.000 Seperti Baru 081-67-111-68

Altis 1.8 G AT'04 Hitam Cat Ors KM 58rb Asli,Rec Astra Pemakai 081808584747, 4243230

Altis 1.8 V AT'08 hitam, full ors km rndh, keyless, istw, Betawi motor Klp Gading 45845284-85

Altis G New Th'2008 AT,Hitam met,Mbl bgs spt baru,mulus sdh Keyles,Panel Wood,Kmplt Khs Pmakai,Jual Cepat BU:229jt Net : 081389040489, 081213389689

ANEKA SPEED
Alphard G 18 speaker/Vellfire V 18 Speaker 900Jt, Prado TXL, Harrier,LC, Bunga 3,7%,Bisa TT **** Hub: 0812 8943 7000****

ANTONCARZ 45877555
FJ Cruiser 4.0, V6, 4x4 ****Bensin, Ready Stock**** ****Hub:0813.1428.8567****

AUTO GRAHA 7948000
FJ Cruiser 4.0 4 x 4******** Putih/Biru/Kuning/Hitam**** End Of Year Sale 0%...******* Ready Stock...Special Offer!!!!! 081807279392 / 081510377455

AUTO ROYAL KLP GADING
Vellfire Z black 2 TV+camera ** Vellfire Z Gold edt II aules black Alphard S Gold edt 2 aules black Prado 2.7 TX, black ********* Harrier L Prem, black, heater ** Lexus RX 270 Ultimate ****** 021-26715296, 021-99799279

AUTO ROYAL PDK INDAH
Alphard 2,4 S/G, Vellfire X/Z/V Harrier 2.4, Prado TX, FJ Cruiser 80313419, 70346789, 91792000

Avanza 1.3 G 2005 Silver, RT/AC Tangan Pertama 108 jt (Nego) 08151811108/68302170

Avanza All New G Manual,ReadyStock,CashCredit,TkrTmbh,DP mulai 10%.68886098,56168000

Avanza G 1.3 Automatic 2010 silver tgn I Km 38rb asli Full Vrs bnr²spt br:081389389888

Avanza G A/T Silver 03-2010 138jt, Hp:08129413871 Km 16.600; Astraworld

Avanza G Manual 2011,silver, ors,tgn 1,Km 4000,spt br,pmki Hub:0811843080/08568889989

Avanza New Ready Stock, Prss Cpt,Bs Tkar Tambah.Hub. 081321272388/02197577788

Avanza New Ready Stock,Tukar Tambah,Krdt 5thn.Hub:0816185 6390/0812.82882890/68211307

Avanza S AT 2010 Slvr mtlc,Tgn 1,Plat B,Kaca 3M Mls, Dijual Cpt Khs Pemakai Hub. 08888325484

Avanza Veloz Innova Rush Vios Camry Fortuner Yaris DP 0% siRajaKredit 0896 5200 4853

AYUN JAYA MOTOR
LC.Cygnus 4.7'2003 Bsn, Black ** Harrier 2.4PLP'08,Black ** FJ Cruiser 4.0'11,Black Km2500, Prado 2.7 TXL'2010,Black,3TV, Call @Danau Sunter, 658.34.555 @ Fatmawati 19, 021-766.0000

C J MOTOR
Landcruiser ZX 60th Aniversary *Harga Special ** TDP 500Jt* **** Ready Stock, Putih **** 021-70677392 / 08176751333

Caldina 2.0 AT Th.03 Hitam Turbo AC/R/T/CD/HID/J.Kulit Istimewa Hub. 08170117999

Camry (2.4) G A/T'2006 Hitam Jok Kulit,Low KM,Kond Terawat "Vieta Motor" 021.9292.9668

Camry 02, 2.4G AT Km 75Rb asli chmpagne,STNK 11bln,sgt trwt Hub: 0812 8780 1992, 68993494

Camry 2,4V A/T'Des06/Hitam /Km20Rb/Tangan1-Mulus.Hub: Hp.081282147397/31125981.

Camry 2.4 Type V Tahun.2008 warnaHitam,KM±50Rb,Rp.320jt lgsng Pemilik.Ph.021-60612638

Camry 2.4 V "2011 Hitam Baru pakai 3bulan Istimewa - Jakarta Selatan 081217707939

Camry 2.4 V A/T Black met*** Kond sgt mulus skl,siap pakai Hub:45843333"WJM"92120611

Camry 3.5q Th 2006 dijual, kondisi bgs,km rendah, pemakai langsung.081514383999

Camry G AT 07 Silver Tangan1 241Jt Free TLO 1Th TT Kredit SD 4Th DP10% Mobil 88 Kelapa Gading 4526756-59 Mggu Buka

Camry G AT08 silver met Cash/ Crd/TT,gratis asuransi 1th Mobil88 Bekasi 88855775 Mgbk

Camry G AT'09 New Hitam,V AT 09 New Hitam,Q AT'10 Hitam Mobil88 Tebet 8308888 MgBk

Camry New 2.4V'08/07 htm,ors, istw 285jt(tt/k)Tebet Tmr dlm II/37A: 8305806 - 08159919733

Camry Q,3,5 '08,htm,km 10rb, Tgn 1,spt br,Rp.385BRA Q, Blvr Tmr ZA/15,Klp Gdg,4526753-55

Camry Silver Th 2003.PS8 Auto Gallery.Jl.Radio Dalam Raya 47 Ph.7208430, 68383636

Camry V 2.4 Hitam Stnk Bln 4 Thn 2010,Kondisi Prima.Hub : 081586524803

Camry V 2.4 th 2008 Silver Tkr Tambah Kredit s.d 4th Grts 1 thn Jasa Perawatan Bendi 21 - Cinere 7548 588 Hunting

Camry V2.4'09,slvr,km27rb,npil 888,Rp 340 jt,istw, BRA Q,Blvr TmrblkZA/15K.Gdg 4526753-55

CAMRY/08 2.4V.htm mls spt baru,jrg pakai,km rendah,dtg lsg hp.02127989799&081286872012

CHOSEN CARS
Prado 2.7L TX-L & Modellista, 4WD,sroof,tv,dvd,3cam,keyless, HDD navi, Ready Black & Silver ------ Got Special Offer! ------ ~FJ Cruiser 4.0 V6 260HP-Blue ~LC 4.5 V8 Diesel UK/60th Anv ~Harrier 240G -Loather,tv+cam ~New Alphrd & Vellf Fclift 2012 "Terima Indent ~ Cash & Kredit" Pluit 66694555-K.Gdg 45865555

CHRISTIAN AUTO
Harrier 2.4 L.Prem,black&white *Comer Sensor,Heater,Jok Kulit 7263777Minggu Buka70774701

CHRISTIAN AUTO
Harrier 2.4 L.Prem,2006 Silver Good Condition,Tangan Pertama 7263777Minggu Buka70774701

CHRISTIAN AUTO
Lexus RX270 Ultimate,R.Stock! 7263777Minggu Buka70774701

Corolla Altis G AT'08 Htm&Slvr V AT'08 Htm Km29rb,J'08 Htm Mobil 88 Tebet 8308888 Mg Bk

Crown 3.0 Royal Salon 07 Silver. Kiko Auto Gallery.Jl.Radio Dalam Raya No.34 Ph 7254200

Crown Royal Salon'2001 Hitam Pakai dr Br Jl.Mangga Besar Ry No.36A Ph.6256555 Mggu Buka

Cygnus '05 Hitam F'lift,Night Vision,Cool Box,Knds Istmw Hub: 7089-5678 & 08159988567

Cygnus th.2000, blk beige, KM 146rb, jok klt, Sroof, xenon, srv rec, facelift, bgs skl. 98809195

Dyna Rhino PS 115,1993,Biru Kond mulus,mesin sgt terawat Hub.99762891, 96670893

EXBTN @ PACIFIC PLACE
**** Alphard Welcab 2,4 **** Alphard 2.4 S GOLD Edition II Vellfire 2.4 Z GOLD Edition II** FJ Cruiser 4.0 4WD,Blck&White Harrier2.4PLP,White,Silver,Blck Prado 2.7, TX-L ,Black & White ***Wish 1.8 X, Grey & Blue*** ******* Bunga 0 % ******* ------ Terminal Motor ------ KG4520000,4511111 Pl 7225222

FJ Cruiser 4.0 V6 4x4 bensin, Kuning,Hitam Ready Stock.*** ***Hub:Ayun Jaya Motor*** **D.Sunter 021-65834555** **Fatmawati 021-7660000**

Fortuner (2.7)G.Lux A/T'2009 Htm,KM 33rb Astra Record,Jok Klt,TV,Vieta Motor,93344061

Fortuner 2.5 G Diesel M/T I Dari Baru KM 25000 Hitam Cempaka Putih 9229 3678

Fortuner 2.7 G Lux 2008, Hitam, Tangan 1, Call/sms : 0812 106 9741

Fortuner 2.7 G Lux A/T 05, Silver Met. Istimewa KM 40 rb T.081-220255899 TP

Fortuner 2.7G Lux'07 AT Silver Tgn I,An Sdr Srt2 Lkp ,Srvc Rec.290Jt Nego:021.27195026

Fortuner 2.7G Matic,BPKB 2008 slvr met.278jt.Jl.Mampang P.15 /94,H:087889225226/99139990

Fortuner 2.7V AT'06/07 mdl'10 hitam,279jt(tt/k)Tebet Tmr dlm II/37A: 8305806 - 08159919733

Fortuner 27glux at nov 09 putih bensin body kit trd km14rb dvd 4tv headrest pjk pjg 350Jt hub 02136285223/087877253961

Fortuner Facelift G-Lux Bensin A/T 08 Silver,Pjk Pjg,Jok Kulit,TV Monitor,VCool,C/K Paskah 92990455-0856.7999.785

Fortuner G A/T diesel '10 akhir silver,Stnk pjg,mulus modif trd. Hub: 08128647511, 94190468

Fortuner G AT'06 Silver,Km72rb STNK Agt'12,Tgn1, Ex-Artis Mobil 88 Tebet 8308888 Mg Bk

Fortuner G DSL AT 09 Free TLO 1 Thn Tkr Tmbh Kredit SD 4Th DP10% Mobil 88 Kelapa Gading Telp:4526756-59 Minggu Buka

Fortuner G Lux 07 Hitam,km. 99rb,Mbl Istw,S.pakai,jok klt Bgs.hub: 085777931313

Fortuner G Lux 2.7AT'06 Hitam km 40rb bln 7 f/ors:45842640 - 70110328 Bursa Mbl 3/21KlpGd

Fortuner Innova Rush & Avanza Baru'2011 R.Stok,DP 15%,Krd sd 4th,Prs cpt,trm TT,Ph:52901818

Fortuner V 4x4'2009+G Lux'08 Hitam,Bisa TT/C/K, Zen Auto, PMK Blok X/11 Hp.0818.888645

Harier Airs.3.0 '05,km sdkt,htm, tv3, Cam park. Panoramic, mulus.terawat. Hub.08558404123

Harrier 02/01 silver met j cepat e.seat intr lux ex.wanita TT/K DP.26jt ag.4jtan:085888656538

Harrier 2.4 GPack '07, Slvr, ex. Wnta dari baru, STNK sep 2012, serius Hub:081511955246 Iksan

Harrier 2.4 L Prem Th 2008,Htm PBD,km low,TDP 140jt,ccln 14jt *Hub : 40002737 / 65855555*

Harrier 2.4 L-Prem 2009 Heater black,pjk pjg @ William Mobil 7269999/ 45877777/ 70965535

Harrier 2.4 L-Premium 2007 Htm Tgn 1 Kond Istw Velg 18 Jok Klt Panormc.08551171717

Harrier 2.4 L.Prem B.new,Putih IsgNm HtrSit,Pano,PBD,SnsrPrk Fatmawati Ry42 p:75903390/2

Harrier 2.4 L.Prem,2010,Hitam *Heater, DVD, 3 Cam, Km.6rb* Pakubuwono VI/7 .... 725.2333

Harrier 2.4 L.Premium,A/T,PBD '06+'07 Htm,Mbl Istw,Zen Auto PMK Blok X/11 Hp.081.8888645

Harrier 2.4 LPrem'2007 Hitam Heater Seat Power BackDoor VR20 Serius 0817751480

Harrier 2.4 LPremium (Heater) New Hitam. Leo's Auto Car *** *** Ph.72798485, 60320410 **

Harrier 2.4 Matic L.Package'04+05 Htm+2.4 AT'07 slvr*Hendra Motor 3861081 / 0816 983 888

Harrier 2.4 PLP Hitam,Putih, Silver,Ready Stock. ******* ***Hub:Ayun Jaya Motor*** **D.Sunter 021-65834555** **Fatmawati 021-7660000**

Harrier 2.4 Th.05 Hitam Pwr Bag door Jl.Panglima Polim 4/43 Jks 72796125 - 70072212

Harrier 2.4 th'2002 hitam, terwt Ist '2003 merah, 1300cc. Hub : Auto Shop 0853-2325-9999

Harrier 2.4cc L-Premium 05 Silver,Pnrmc,F.Opt,Km77rb,c/k Paskah 70701838-08161977662

Harrier 2.4G Premium AT, akhir 2008, Silver, km59000, kondisi sgt bagus. 081806185448

Harrier 2.4L Premium Th 09 Silver,Pwrbackdoor,Mulus,Trwt AutoMax 4585.7731-9999.7688

Harrier 2.4L,Pnrmc,Heater,PBD Park Sensor,black+white+silver ---------- VIP Motors ---------- ------ Bunga 0% / DP 0% -------- Alphard 2.4 G & Vellfire 2.4 V FJ cruiser4.0 V6 blck+white+red LC 4.6L ZX/60th anv blck+white LC 4.5L V8 diesel UK 60th anniv LexusRX270 Hk/Jpn blck+white Call us 021-452.4448, 450.5666

Harrier 2.4Lprem '05,06,07,08 Hitam Silver Kond.istimewa 082122459947/68332022 C/TT

Harrier 2.4LPrm'03akhr(Mdl'05) Silver,Km71rb,Panoramic,Stnk 1th,Dasbord bgs-08568881298

Harrier 2.5L Premium th'2010 Hitam, Tgn.1, Good Condition Hub: 0816-974 314

Harrier 2005 2.4 Warna Hitam. L Package. Hub : 92073692 / 37776777.

Harrier 2005 L Premium Warna Hitam,Pw Back Door,STNK Bln 5,Hrg 345 Jt.HP:081298006625

Harrier 3.0 04 Hitam mdl Lexus TV,terawat Kiko Auto Gallery Radio Dalam Ry 34 ph 7254200

Harrier 3.0 Airs'05 Hitam tgn 1 lowkm ser rec j-klt pnramic TV+ 3cam,Heatr,Hdrik,Pbd.350jt Tdp 113jt ang.9jtan # 08128786496

Harrier 3.0 Th 2004 Hitam. Kiko Auto Gallery.Jl.Radio Dalam Raya No.34 Jaksel Ph 7254200

Harrier airs 3.0 a.t th 2003 mulus, KM rendah,good condition Puri indah hub.93357336

Harrier L 2.4 AT Putih Brand New DP.143jt angs.19jt Hub: **** Hub:087885694049 ****

Harrier L Premium (Heather) Black ,SPC Price , Ready Stok! Hub:45843333"WJM"91907337

Harrier L.Prem 2.4 AT 04 silver VR18,Jklt,E seat Panoramic, Xenon F ors TT/Krd bng 4,75% Jl.Alaydrus No.15 ph 6349911

Harrier'09 Panoramic, Heater Pwr Bck Door 575Jt Hubungi: 087882293826,081585969726

HarrierLPremHitam/Putih PBD Heather Mon Cam Full Option Special Price 021-93557768.

Hilux DC Sport Cruiser CBU 04 TurboDsl 3.0AT Silver.Bed Lnr TopUp Cvr,Front&Side Visor Rf.Rack Thule,Mulus terawat pakai sendiri 0812-9060-504

OTOMOTIF

MOBIL DIJUAL

TOYOTA

Innova 2.0 G'11 AT Hitam Km5 rb * Avanza 1.3G'10 Hitam *For tuner 2.7G'08 AT Silver Facelift Bagus Sekali 0878 7820 7722

Innova G Feb.2010 Bensin M/T Grey An.Sndri Km.45Rb H.205Jt Nego BU Hub:08116001372

Innova G Matic 2011 Putih New Mdl.A/n Sdr.260Jt(TDP 67Jt Angs 6.585.000).02193057765

Innova G'05 Slvr Manual bnsin kond Mls km 55rb,Tgn I TP 155jt Hub:0818819200

Innova G'07 AT Silver EURO 2 TV DVD Terawat Hub 0817 677 2009

Innova J 2011 Mnl Hitam (Baru 2 Bln) KF V-Kool TV VR Jual cpt BU 175Jt Nego Hub.91723774

Inova 04 htm matic tgn1 te rawat bagus srvs ast ra berkala Hubungi: 0811958090, 021950 91737

Inova V'05 Htm Mnl F'S'Syt TV2 Ors Istw 153jt Bs Krdt Lb Bls Jks 71120291-08161990429

Kijang Innova E Diesel MT'2010 Hitam,Km 200,Istimewa&Antik. Hub: 087.884.888.046.

Kijang Innova G MT'08 New Mdl '08 181,5jt+Old mdl'08 171,5jt c/k.Palapa I/13 kdy:5804264/66

Kijang LGX 1.8 Manual'04 Silver plat B bln 5 istimewa Tunai / Kredit Hub:0818 197308

Kijang LGX 1800CC th 2000 warna silver,tgn pertama,atas nama sendiri Hub: 0818-174314

Kijang LGX Bensin 1.8 Manual Th: 2000,Tangan Pertama,Jual Segera Hubungi:0815-890-3288

Kijang LGX Th 03,Silver,Mulus Tangan Pertama,136Jt, Lgs Pemakai,Hub.0816 995 360

L.C Prado TXL 2.7 AT'07 hitam, L.C Sahara 4.2L AT'03 htiam, ist L.C VX 100 '00 silver. Matahari mobil 021-45858711, 4525102

Land Cruiser 2011 Htm Dlm Beige TV,Jok Kulit,Km Sdikit Spt Bru Hub:0811166325

Land Cruiser 60th Anvs Diesel White,3tv(plasma),Ready Stok! Hub:45843333*WJM*91907337

LANDCRUISER 4.5 UK DIESEL Black,Silver. @ Ayun Jaya Motor Call @Danau Sunter, 658.34.555 @ Fatmawati 19, 021-766.0000

Landcruiser VX200'2008htm km 19rb,DVD,3cam+Alphard 3.0'06 km30rb:0816.997809/70771618

LC Cygnus 4.7 night view 2003 hitam. Auto Garage Radio Dlm 16B. 72791964/ 085691904722

LC Cygnus 4.7 th'00Hitam Low KM Standard Terawat. Cash/ Kredit. 0811.129168 Jaksel

LC Prado TX Hitam, Th '2010 Stnk Pjg / Km20rb / TV+J.Kulit *** (Full Ori-Mulus Bgt) *** Hub : 021-60706419 / 27227545

LC UK Diesel Putih 3TV Plasma & Vellfire 2.4V Hitam & Vellfire 2.4 Z Aless Hitam Ready Stock ! Selamet Motor Ph 5304741-43

LC VX 200 Sahara Diesel'09 Hitam Km10rb VR20 Spt Baru Fatmawati 81 Ph 7254807-08

LC ZX 4,6 '10,htm,f.opt,bensin 2tv,istw BRA Q, Jl. Blvr Tmr ZA/15, Klp Gdg, 4526753-55

LC4.6ZX 60TH ANNIVERSARY Japan,Bsn.black&white.William Mobil Pl.7269999/KG.45877777

Lexus CT 200h Hybrid,Putih, Silver,Merah.Ready Stock*** ***Hub:Ayun Jaya Motor*** **D.Sunter 021-65834555** **Fatmawati 021-7660000**

Lexus IS 300 2008 Silver Km Rendah, orisinil, full warranty Hub: 08111923696

Lexus LS 460L 08,GS300 AT 07 +08 TT/Krd Free Ass TLO 1th Mobil88 Cilandak7507288 Mgbk

Lexus LS400 98 AT Grey Met Intr Cream,Leather seat, barang langka,simpanan,srt lgkp, good cond,Low Km,Full Opt orig, sun roof,S.System,Xenon, Elegance & Comfort Hub: 0817.784166

Lexus LX 570 Tahun'2008 Hitam Km.30rb,Orisinil,Garansi,Serv. Khusus Pembeli, 0856 99999 77

Lexus LX 570(2unit)'08+'09 htm km rdh, full ors. Matahari Mobil Klp Gdg 021-45858711, 4525102

Mark X 2.5 A/T CBU,2008,hitam km low, 1TV/Cam ori, sngt trwt hrg nego Hub : 0813.1428.8567

New Alphard X 2.4 AT'010, slvr Km7rb VR18,TV2.Cmr Jklt Sroof Krey Xenon bng 4,75% Balikpapan PN15 no11 ph 3808025/26

New Avanza & Xenia All Type,R. Stock,Lngsng Plg Bw Mbl,Cash Credit,TT*92827242/93760321

New Avanza (NewModel) **Ready Stock**..Aurel Mobil.. Cash/Kredit ...*08129205932*

New Camry 2.4 V AT'09 Hitam + 3.5 Q'08 dr Br "Baruna Motor" Jl.Fatmawati No.79 Ph.7504218

New LC Sahara Diesel pk04 full spec,VR.22";700jt+New Harrier Airmatic TV/PBD/Camera pk.05 350jt.ph.6691102-08881351818

New Lexus RX270 Ultimate* Hitam,Putih,Ready Stock.**** ***Hub:Ayun Jaya Motor*** **D.Sunter 021-65834555** **Fatmawati 021-7660000**

New Prado 2.7 TXL 2010 hitam 3TV, sunroof, heather, spt br, 72791964 / 085691904722

New Prado 2.7 TXL Black, Vell 2.4 'Z' Gold A'Less White. The Winner 5201888 / 08567227796

New Previa2.4 F'Spec'08 AT Htm Met Tgn1 Istw.TT/Krdt Dibntu37772030/0817772030

Prado 2.7 TX-L & TX Black, Ready Stock.Ayun Jaya Motor **D.Sunter 021-65834555** **Fatmawati 021-7660000**

Prado 2.7 TX-L DVD Hitam 2005 Km50rb,Pjk Pjg,William Mobil 7269999/ 45877777/ 70965535

Prado New TX-L "10 black met 3Tv,km 15rb,kondisi sprt baru.. Hub:45843333*WJM*92120611

PREMIUM MOTOR
...... Lexus RX 270 Ultimate ......
..... LC 4.5 '60th Anniversary .....
.... Harrier 2.4 PLP ....
...021 - 4586 5303 / 32 0000 33...

PT DUTA MOTOR
Lexus RX270 Ultimate Edition, Pearl White, Black, Leather seats, Premium sound system 344 0088,385 9191,7278 8000

PT DUTA MOTOR
-----Landcruiser UK Version-----
-------Toyota Alphard G,S-------
--------Toyota Vellfire V,Z--------
------Toyota FJ Cruiser 4Door----
-Toyota LC Prado2.7 TX Limited-
Roadystock 3859191-72788000

Rush 1.5 S A/T'2010 plat F Bgr Silver Jok 3 baris istw skl Tunai/ Kredit.Hub:0818-197308

Rush Baru Ready Stok All Type Cash,Tkr Tmbh,Kredit Dp.10%. 68886098-56168000

Rush G A/T Luxury Baru '2011 R.Stock! TDP 15%,Kredit s/d 4th Pros cpt,Trm TT.Hub:5290.1818

Rush S AT 08 Silver Mls, BU 172Jt Nego, 081381322254, 02136424286 Kbn Baru Tebet

RX270ULTIMATE&JAPAN FER White & Black,Head Up Disp etc =Auto One Premium cars Btq = CiticonTowerSlipi081219523939

SIMPRUG CBU CENTER
****** Alphard X, S, G *****
*** Vellfire 2.4 X, Z, V ***
****** Harrier 2.4 PLP *****
**** New Prado TX, TX-L ****
**** Landcruiser 4.6 ZX ****
**** Landcruiser Diesel ****
Best Price. Garansi. Service. S.Part & Body Repair 722.6383/ 726.4024/ 739.4643/ 727.99999

SUPREME CAR
LC 4.5 UK Dsl 60Th Anniversary ** Lexus RX 270 Ultimate *** Harrier 2.4 PLP Ori 9 Airbags *** Alphard 2.4 S Gold II **** *** Vellfire 2.4 Z Gold II **** ** Vellfire 2.4 V 18 speakers ** ***** Prado 2.7 TX-L ***** **** FJ Cruiser 4.0 4WD **** ** 452-4585 /// 4586-6535 **

TERMINAL MOTOR
Alphard 2.4 G '09, black ,full Opt 2TV + 3CAM, Good Condition KG4520000,4511111 Pl 7225222

TOPCARS
Harrier,Alphard,Vellfire
********** All Colours *****
Sales,Service,Spare Parts
********021.651.8008******

Vellfire 2.4 Z Audioless New Hitam Sunroof Body Kit Velg 18 Ph.4522623-45843281

VELLFIRE 2.4 Z PLATINUM II *** 18 Speaker, ** Black **** Vellfire 2.4 Z Plat II Audioless **** Black, White, Grey **** * Vellfire 2.4 Z Gold Edition II * * Audioless ** Black, White ** Vellfire 2.4X,8seats,blck,white slvr,Rdy Stock Ayun Jaya Motor Call @Danau Sunter, 658.34.555 @ Fatmawati 19, 021-766.0000

Vellfire 2.4 Z,7 seat'09/10, black,leather,power back door body 100%original(blm pernah repaint) Automart 5367.8993-4 **** 089.88.999.337 ****

Vellfire 2.4 Z'10 white,km7rb 7seat,PB-Door,ready Automart 53678993-4 / 0817.717.348

Vellfire 2008 Silver+Alphard 2004 Hitam Kondisi Istimewa 082122459947/68332022 C/TT

Vellfire 3.5 Full Opt'09 Htm Km 20rb+alphard G 18spekr'09 htm Km18Rb+Alphard'07 ASG Silver Istw Ph.92921054-79192373

Vellfire bln9'08,htm,3cam,2tv 18spk,e.seat,jok klt,nopil,vr sim dr baru spt br:082111740000 bu

Vellfire type V'2010 putih, TV camera, Jok kulit, E seat, Cool Box, krey Hub 0816-777778

Vellfire V'08 Slvr+Htm, km10rb, CoolBox,SRoof,2tv,18spkr,3cam Fatmawati Ry42 p:75903390/2

Vellfire V'2010 hitam, km 10rb, TV, Cam, Jok klt, Krey, Cool box Auto Royal Pdk Indah 80313419

Vellfire Z Platinum'10 Akhir Putih Mulus Tgn I,Pajak panjang Km. 5rb Hub: 0811-180 104

Vios G Manual 08/09 silver met mulus, tgn 1, pemakai,Hub:0811 843080 / 0856 888 9989

Vios G New 08/09 Slvr M/T,Tgn I,99%ors spt baru:154.9jt:02136 171782(Tt/Krd)AumosLt.Agung

Vios G, 2008, A/T, hitam, STNK Agustus 2012, tangan pertama, 081218936937

WILLIAM MOBIL
* Alphard G 18spk/ Audioless * Alph.S Gold II / Velif.Z Gold II *Vellfire V 18spk / Audioless* Harrier Jok Lokal, Jok Ori, DVD New Prado 2.7 TXL A'less / DVD LandCruiser 4.6 ZX Bsn/UK/Dsl Lexus RX 270 Japan/ Hangkong 35 = Sales,Service,Spare Parts * Specialist Bengkel Built Up * * Jl.Alteri Pdk.Indah No.7 C * K.Gdg 458.77777 / Pl 726.9999

Wish '04 A/T full Opt,TV/DVD/ MP3,Biru muda met,Kond.Bgs. Hub:0811106674 / 97324847

Yaris S M/T Th.2011,Hitam, KM.5Rb,Spt Baru,185Jt,Nego. Hub:021-71502388/91593160

Yaris'06 biru mtlk S-A/T Tgn 1, Kondisi Bagus,±60Rb Km.Jl Kav Lestari V No 33,Lebak Lestari Jak-Sel.Dahori 081318222682

VOLVO

S80 2,3 T thn.2004 Hitam Metalik Orisinil Jok Kulit Harga Nego Hub.0815.8451.1595

S80 2.3 T/2004,silver metalik kond.prima,srvc record,Ex Dirut Hub: 0816 868 770.

VW

Caravelle th'03, bensin,KM 32rb , nebio blue, tgn 1 dr baru, mls, orsnl, hub: 08176545800

Caravelle VR6 AT th.2000, STNK Okt'12 Abu2, Km. 100rb, TV + DVD, Hub. 0856.906.9600

Caravelle'04,A/T,Diesel,Hitam, 100% Ors,Km.60rb,Tgn1,Sangat Trwt,Jual Cpt.0818-0777-0004

Golf 1.4 TSI,7 Speed DSG/Trip- tonic,Paddle Shift Engine Turbo, BBM irit Paket khs Nov,R.Stock 081511189003 / 081382122427

Golf 1.4 TSI,Golf 2.0 GTI, Polo 1.4,Touran 1.4 TSI.Ready stock test drive available.Tlp:5881321

Golf GTi Turbo FSi'07 4Pnt Slvr Jl.Mangga Besar Raya No.36-A Ph.6256555 Minggu Buka

Golf Thn'2005 Biru Km.40.000 Service Record,Good Condition Fatmawati Ry42 p:75903390/2

Kombi'77 & Double Cabin'72 Original, Mobil di Surabaya, SeriusHub:0818597234(NoSms)

Touareg 3.0 TDI(Diesel)Warna Hitam,Tahun 2008 Bln 04, Km 52ribuan.Hub: 0817 822 641

Toureg 4,2 '05,abu2met,hidrolik Serv R,trwt,BRA Q,Blvr Tmr ZA/15, Klp Gdg. 4526753-55

MOBIL DISEWAKAN

A.A2 A3 Alfa, BMW, T.Alp,Avz, Camry, Inv, Jaguar, Mercy. 021-77883344,70241331,0811173344.

A.A2:T.Avz,Inv,Alprd velfire pth pkt wedd, APV 250rb/12jm, Elf. Roy Rent 70161644 / 99699607.

Hrian,Wedding Car alph 1,2jt, Mercy,Cmry,Frtnr,avz 3,8jt/bl , dll. 53129782 / 081585012320

T.Avz/Xnia/Apv Hrn250/12jam dlmkt,Bbmpnyw,Inv300,Bln/thn brigite95788989-081282828989

VW,Vlv,T.kjg,inova,avnz,S.apv 12jam275rb+driverZamus24jam 7266148,70487507,93684031

MOTOR DIJUAL

Jual Cpt!!! V-ixion, Black, 2010 GC&FH Rp.16Jt(Nego).Hub.Alex 0878 77777 378/021.35858595

Vespa Piaggio type S 125cc th' 2009 akhir Km.900 Putih Hub. 081210388088

BMW

All New K1600GTL-E '11 Blue, comfort pack.F800GS'11 orange comfort pack.Call:97911111&bb: 323dc6ff sales@motorcbu.com.

HARLEY DAVIDSON

Dyna Super Glide Sport FXDX 01 Black on Black "Race Item" BPKB,220Jt. 0815 1015 3434

FXR Tahun 1992, Candy Red, STNK & BPKB. Hubungi. 0811182090.

Street Glide 2011 ABS Seperti Baru BPKB Mabua 72791964 / 085691904722

Ultra SE 2006, Stnk Bpkb mabua, Warna abu2, acc banyak.Hub: 081513190306

HONDA

EXOTIC AUTO
GoldWing GL 1800 *********
Pl: 7200099 Klp.Gdg: 45846140

Goldwing 2012 "New Model" Available in 4 Colors&3Different Packages. Only in Omuracycle Ph.0817151763

KAWASAKI

Ninja 250R Jual thn 2010, biru, STNK 10/11, sdh diperpanjang, KM 3505 asli, jrg pakai&terawat kondisi msh spt baru, H.46jt + single seat orgl + sarung, peminat srius hub 02199353753

MOTOR BESAR

Aprilia Shiver 750 ABS New 235Jt O T R, Hub: Moto 8 ***** 0898.8789.147 ******

Ducati Monster 600 Hitam Km 6000An 140jt,OTR,Hub:Moto 8 ***** 0898.8789.147 ******

Ducati Monster S4 Hitam Full Option 2002 170jt,OTR,Hub: Moto 8 Tlp: 0898.8789.147

Ducati ST3 Th 2007 Wrn.Merah Km12ribu Knalpot Terminogni, shock ohlin Hub:081286125558

Honda: CB1000R'11 HRC Tricolour. Suzuki: GSX-R600'11 Putih,GSR750'11 Putih.Yamaha: YZF-R125. Call:97911111 & bb: 323dc6ff sales@motorcbu.com

Kawasaki Ninja 650i* Kawasaki Ninja 250i SE 2011, Brand New * 2011, CBR 150 CBU. Hub : 021 5330807, 91917199"

New All'2011 HondaCBR 1000cc Repsol ABS & Std, CBR 600RR ABS Tri Colour.Hub:0821 2318 1214 ;0817 808 986; 021-8493 5121 Cibubur.

Piaggio MP3 Hitam Th 2008. PS8 Auto Gallery.Radio Dalam Raya 47 Ph.7208430, 68383636

PIAGGIO VESPA LX-150 Th. 2007 Merah, Windshield+mat, Km.2rb-an. Hub. 0856.906.9600

Yamaha R1 Tahun 2005 BPKB Resmi Biru.Harga 175jt.Hubungi : 0812 8370 0151

bursakoran
Agen Media Terpercaya
Kami hadir untuk melayani Anda.
Klik Website Kami:
www.bursakoran.com
Berlangganan KOMPAS melalui website kami selama 3 bulan, akan mendapatkan KAOS EKSKLUSIF..!!
*khusus pelanggan baru, berlaku sampai 31 Desember 2011
Hotline : 021-536 52500

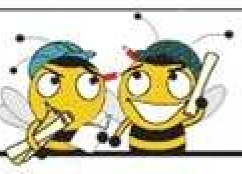

PROPERTI

BAHAN BANGUNAN

Kami Pabrik Marmer & Granit Lengkap,Kualitas& Hrg Bersaing Hub:Affandi: 081-117-9440

Murah Terpasang 25rb,Jual A+ Gyp,hollow jy,eleph A+list comp Ph:7691663;7692051;70733964

Sewa Papan Cor Mdl Triplek Tbl 2cm:20rb.T:5818626 balok/kaso jual triplek thn air/pipa wavin

DESAIN INTERIOR

Arsitek + Kontraktor Rumah, Msc Jerman, Bangun Baru / Renovasi 0812.8370. 8725

INDEKOST

Ac, km dlm, air pns, cuci, full furni, itrnet, wifi, tvcable, dapur, parkir, scrty24jam, 1.7/bln. Tebet Dlm 3c/19. ph:0811138446, 08989333099

AC,air pns, kmd dlm,prkr dpn kmr, keamanan 24jam.Jl.A.Yani 35A Bypass 8563378 / 8563965

Ac/Ek Pria/Suami is beda bgnan Stgis - lkp - tng-bsih-dkt per4an Saharjo Tebet. 0878.85860160

BlnandiHotel primaIndah,g.saha ri ry/19 dpn Mg 2square,wifi,ac tv,kmd,180rb/hr,2jt/bl:6591078

Excl,P/W AC,sbed,c-strk,dpr ,prkr,1jt,1,7jt(kmdlm)Tebet Brt:98915105,081314141615

Grogol,Lux+Baru,AC/TV/Heater Free: HBO+MGM+Aqua+Intenet Gas+Cuci Strka,750rb,70595959

Kemang Excltv kryn/ti wifi Ac Wh kmr mdlm Tv cble parkr SMS 087884963647

Kost 2,2jt/kmr,kmd dlm AC,TV, air pns parkir strgs.3922042 / 087876783113 Jln.Kalipasir 22

Kost Baru, Bhayu Residence, Latumeten II, AC, KM /shwr, spring bed, lemari, meja, cuci, loby, tenang, 1,2jt. 08111895311, 087878606832

Kost bln &harian 100rb,ac,s-bed TV,kmd airpanas,parkir,Pnt bbs Mangga besar4/18B ph:6284241 Mgg Besar Ry/38C Ph:62303413

Kost bln850rb,hrian75rb AC,TV sbed kmd pt bbs:ampera 6/20,G sahari,sbrg Mg2square 6411885

Kost pria/pasutri, AC,Grsi,cuci gsk.Pd.Bambu dkt Fly Over Casa blanca.1-1,2jt/bl. 08128809311

Kost Putri Gd.Serp, nyaman, AC Wheater, wifi, dapur, k renang TV, cuci gosok 087878 203985

Kost Wnt diGrogol,Dkt Htl Cip- utra,RS.Royal.T,dkt Bsway,Fas. lkp. 081918889119/56962883

Kost, Jl.Madrasah, dekat ITC Fatmawati AC, Kmd, Intrnt, TV Cbl, Cuci/strika, 0811848990

Kost/bs harian,Petojo Enclek 6/ 1-dkt jl harmoni/jl kesehatan, faslengkap:33115959,32694098

Lux,AC,W.heater,TVkbl,Laundry KM Dlm,1.1-2Jt Cpk PthTmrTmn Lagura K1/19JkPus 0816100374

INFO PROPERTI

ERA MAX CIBUBUR Melayani Jual-Beli-Sewa U/Tnh Rmh Ruko Gdg Cbbr&Depok. Rai 081510123111,Septi: 08174930-405, Bambang: 081286508309

First Galaxy Agen Property : Jual-Beli-Sewa Rumah-Ruko-Tanah-Gudang**82421333**

Htl di Salemba for Sale 995m2 Strategic Loc dkt7eleven 23 rm 80% Occ Satrio 0853 1963 7777

APARTEMEN

DIJUAL

1 Park Residences-Kebayoran Baru,Only 6 unit/floor,private lift,exclusive hand over 2012 Best view location**RWKGB ***** 0899 887 1649 *****

1PARK APT @KEB.BARU
Tersedia Unit 1, 2 & 3 Bedroom Std & Corner Lok.Strgs, Free Furniture, Green Concept, Private Lift Lobby ***Hub:0817-678-2121 ERA**

ERA
ERA Commerce
573 2088

1Park Residence Gandaria Kby Br Greeneries On Each Unit Good Location Dapatkan Cash Back Rp 75Jt/ Free Furniture Hub: 085782946449 0817221137 / 0818715593

Ancol Marina Medit,2Kmr,view Laut&Ancol-Timur,410jt (Nego) Hub:Leobin 0811816927

AncolMansion,66m²,1 bed room View Pool,Jl Cpt.Over Credit.Ph: henny 93321227/085810256631

Apt.Grand Kartini lt.9 Type Studio L30M2,FF,lokasi bagus, akses mudah Ph.081399999400

Aston Mangga Dua Apt,Ls 97,91 /83,12m²,3kamar,full interior, 4400wt.Serius hub: 28715501

Best Western Hotel&Residences Mangga Dua,fully furnished Studio Apt.Call:0811175503

Bonavista Apt 2+1KT, 2+1KM 90m2, Lt 8, Furnished, View Utara, 780jt Hub 0811995285

Botanica,Capital,Pakubwono res 4unit,senayan res,sudirman ma nsion 93380303/ 085881903469

Bw Condotel Mangdu, Jl. Cpt (BU),New.ROI+ROA 50-80%, FF, Hook,63m².Rerei:083896826888

Capital Apt, 2 Badroom, 154m², New Furnished * * * * * * * * Hubungi : 0858 1476 5566

Capital Res 2/3bdr, Furnish Hub:0858.1352.6077 / 021-71110608 (Rent/Sale)

Casablanca Mansion,2kt,Ls.42m Sertifikat, Furnish, 2AC, Hadap kolam renang hp.081280252535

CBD Pluit Apt Jual/Sewa,3K. Tdr&2K.Mdi,Hdp Selatan-Pool, Lt.3.Hub:Sari 089636262809

Cikditiro Apartement1 Menteng Eklssif 120m2, 2Bed Rooms, Furnish, 0818181470/7815727

City Lofts Apt, View Sudirman 50m²,Cck utk Usaha & Investmt ***** 0858 1158 8790 *****

Cityloft48/75/86/104/106/134 /192 , good invest,good location ***Priyo: 0878.8287.4484 ***

CityLofts connecting*Thamres 1Br*Supark 2br*Hampton Park *Kemang Village*08161922156

Cosmo Terrace Apartement;2 KT /View City/Hrg 750Jt(B.U). Hubungi:Ridho*0818 131.215

Cosmo Terrace Apt., 1 bed room -------Is 36m2 harga nego. ------ ------ hub: 0813 1981 9718 ------

Denpasar Res*Kuningan City* Ubud*3KT**View Pool**Jual Cepat*2,6M*Hub:08176360000

Denpasar Res. Kuningan City 93m² 2BR+1 2KM Ubud Lt.7 View S.Pool.Hub:081808575717

Gading Mediterania Tower B,Lb 73m²,mdl President Suite,full furnish bgs skl 08.7878.555255

Gading Nias Residence,subsidi Lt.25,36m2,2br,furnish,H.165Jt BU net.0818885101/68181567

Gebyar Akhir Tahun ** miliki apartemen exclusive " Titanium Square" 10mnt dr tol Tb.simatupang Hny dg 77jt angs 24x unit trbts Hub.Marktg ofice/show unit.021.87711156 "investasi sgt menguntungkan"

Great Western Resort - Serpong Apartement Dijual:Siap Huni LS =52m2, 2kt. Hub:081 2293 3235

Hampton*80m²*City View 2+1KT*2KM**Hdp Selatan* Ray White Kemang 1*7195959 ***lim***0857-1821-8825***

Kalibata A15BH(265jt);F03CL (315jt);F16AM(250jt); G01AJ (190jt)termsk BBN. 68887914

Kalibata City Apt, 2 Kt,L.33,80m unit G15BJ, G15BK, G15BL, G15BM, G15BG, G15BF : @280Jt Nego Hub: 08161310098

Kalibata City,Green Palace,2BR 2unit gandeng & Studio *Ariano 088210990339,D'Block Property

Kemang Mansion Luas 62m²** 1Bdrm, View City, Hrg Rp.1,9M Hub : Imelda 0816. 4826.807

Kemang Mansion*62m²*1,5M Ray White Kemang 1*7195959 **Maria**0821-111-66-185**

Kemang Marbella 3BR,The Peak 2BR,Capital 2BR,Sudirman Park 1BR,Nice View. 0811982709

Klp Gdg MOI City,Home Tower Sanfransisco Lt.17,Ls.45m², 2BR. 0816-1988920 / 70782980

Kuningan Place, 3BR, Furnished Minimalis,Bagus.*RWKuningan 5213808 * Anita 088808789079

Kuningan Place, FF, New, Lt.9,2 +1BR,70M2,Teras,T'sewa,Jual Cpt. 92825262, 0818880828

Kuningancity 2BR Hrg 1,35M-- View timur spool,Jual butuh--- Harga nego:0813 8044 8245

Latu Menten Apt, Luas.36m², 2KT, Hubungi: 0858 13221122

Lavande Apartemen Tebet, 1 BR, Full Furnish, AC, Bagus. Hubungi: 0812 8731 9898

Maple Park Full Furnish 1BR View Pool, Lt.8B. Hubungi: 0816761477 / 95012575

Marbela Kemang 3BR/UF/FF 1M-an 2BR 800 Jt-an 1BR 500 Jt-an.Jual/Sewa:085715775758

Marbella Kemang Jual Murah 2 Plus 1 BR Baru Hadap timur 08128006789,081281909099 TP

Margonda Residenc Depok, 1 Unit Apt 20,5m2 Bu 155J Byk Mhsw!081807883207 Baru Skl

Mitra Oasis apt/ pent House, jual cpt(BU) L400m2 smi frnish. Aldo:087885377776 /95312256

Oasis Apt Jakpus Twr A Duplex Lt.22 Ls.300m² * lt.23 Ls402m² lt.18 ls.210m;emerald apt jaksel tower 2 ls.335m 081283808071

Pakubuwono Residence Dijual, Best Apt,Best Price,Pool view, Unit tersewa Hub:08111990168

Pd.Indah Hamptons 15FL, 96m², Kt2+1,km2+1,View Golf.Lukita 0815-1064-0749,021-6883-8107 Harcourts Bintaro 021-7371110

Permata Hijau Apt----ls 145m2 ----3br lti 11----- hrg 950jt------- -----------0878 8949 9577 ------

Permata Hijau Residence,3BR ITC Permata Hijau,3BR*Ferhat 08179869966,RWSny57948999

Pesona Bahari Apt, Mangga 2, 40mtr,1kt, furnis, lnt 28, nego. hub - Alib 087886789588

Puri Imperium Apt. Tower 1 at Kuningan 136m² & Golf Hill Pd.Indah 178m² Rent for Expat , FF, 3bed rm,interior lux, best location & best view,Call: 0811990707 / 7656676

Puri Imperium, Full Renov. Lux 2Bedrooms,148m²RWKuningan 5213808 * Rifan 0818 975 997

RAY WHITE TOMANG
Harris Seminyak-Bali, 800jt-an Investasi menarik, BEP ±8thn Subiono 0817.788.377/5630101

RAY WHITE TOMANG
Tropik Apt.,Mercure,130m,3kt Subiono 0817.788.377/5630101

Riverside Apt Tower IA Lt.9 Unit 2; 4Kamar Tidur,Ls.200m. 70617796 / 0818 0832 8858

Royal Podomoro City 3unit View Cantik Lt.28,29, 550jt Full Furnish,S.huni ckp byr 50% sisa 2th lagi,Ada Bns.021 70779747

Royal Riverside lt 18 ls 144m 3kt+1kp, semi furnish mamer. Hubungi 0818-726888

Sahid Sudirman 3KT=103M², Type W,2KT=80M²,Brand New: 0816950029/021-70979198

Sahid Sudirman Residence Apt Ls:122,8,Kt3+1,Kmd2+1,full furnish(New)unit 18N, H:2,1M/TP *Owner*0818888830

Season City Apt. Jual cpt. Siap huni. 2BR. Lt.21. Twr A. Harga 425jt. Hub: 0812 1317 9999

Season City,Twr A/20/BL, ls 55, 75/64m²2br,hdpsltn viewWater park.(new).lva (085288165118)

Seasons City Apt Tipe Sudut Lt.52m² New Timur Harga Nego J-Pro Chandra 0812 8 169 166

Seasons City Tower A, 2Kmr tidur, Ls.48m², Siap Huni, Hrg Nego. Hub: 081 2300 3016

Semanan Indah LS 32m, 1 KT, 1RT, 1 KM lantai 7. Hub. 081315105910,0815 1407 1899

SENOPATI SUITES
@Senopati raya--close to SCBD 3Br*196m²----high ceiling:6mtr Indopro*0818119175/93349727

St.Moritz Apt,Jual Cepat,Twr Royal 112m & Presidential 158m Hub. Betty 0812 988 98 29 Informasi Properti 581 1991

St.Moritz Apt-Puri Indah, Luas 88m² ,lt.22,view:s.pool,2Kt+1, 2 KM.Rp2M,cashback Rp150jt.DP 30%bs dicicil10xPh:081831 6399

Sudirman park apt,Tw A-ground Floor Ls 46 m²,2 BR,FF,Harga 700jt Hub: 0813 1729 5605

Sudirman Park Apt.jual Cepat Full Furni,twr B,2Br,New,Good view.hub pemilik 021-70766933

Sudirman Park, Combine units Full Renov,104m².RWKuningan 5213808 * Rifan 0818 975 997

Summit Klp Gdg 212m²,Alpen 1 lt.20,View City,TypeLoft2lt,Jual Cpt,HerryRWKGB081288302302

Sunter Park Apt dijual cpt View 2 unit Conect tdk dibbnkn biaya blk nama,lok.Jl.Yos Sudarso Kav 30-A Hub:Bpk.Roy.0816 6060 98 / 021- 416 210 53. Tanpa Bunga

Taman Anggrek Apt Dijual 2BR, Furnish,Harga Nego.Hub: 56999406 / 0815 885 6875

Taman Anggrek Apt Twr 2,Lt. 41 L.146m²,3Kt,View CL,hrg nego 0818198299-08129303277

Taman Rasuna / Casablanca East Res hub : 021-97900969 / 97900929 / 0856-834-5588 / 0856-854-6699

Teluk Intan Pluit,2Kt (40M), View Bgs,Jual BU/Rugi:230jt bisa KPA.Hub:081586231333

Thamrin Apt 1BR view menarik. lok strtgs (Good Invest),hrg 650jt.99934069/087889615961

Thamrin Executive, 2Br. Luas 77m Dkt HI,Jual cpt hub:081580 97552,081280346484,98151749

Thamrin Res 1 BR twr A lt.26 fully furnish. view pool. hub 08989891008

Thamrin Res,2&3 Bdr,V'Pool,Lt rndh,sewa1/2/3BR,byk stok,mli 6jt.Strategic, H:083873563265

Thamrin Res. Unit Bgs Furnish dijual/sewa.1Br&2Br.LT Sedang / Pool. Jual Cpt. 081806858105

Thamrin Resc, The Premiere, 2BR,77m2,Lt 40,view shangriila unit tersewa.Hub085693887755

Thamrin Residence, 3 BR, Sale Fully Furnish, 100m², View Nice RW CBD Teguh 0813 199 25 112

The Kuningan Place,FF,new,2+1 BR,57m²,lt9,nice view,jual 1.2M tersewa s/d nov 2012,nego HP: 081298227178, 08158208668

The Pakubuwono View Dijual, 2BR&3BR.Apt mewah.Investasi mnrk,Unit trsewa:08161305628

The Peak Sudirman Apt, 3BR, 156m², tower Regis, Hubungi 0858 1476 5566

The summit klp gading 144m2 twr everest lt.27,pool view,2kt 2KM,furnish,087881739111

The Summit Sumarecon Klp Gdg Lb.144m²,2Lt,F.Furn 2.1M/Nego 02198367867/Verona 58302266

DISEWAKAN

Ambasador 2, Apartment, 3 Bedroom, Fully Furnished di sewakan Hub : 0812.1338077

Ambassador Aptm,high floor 118 sqm,1 Study,2 bdr,furnished. USD 1300.Ph:0816781699

Bellagio Residence 2KT, Fully Furnish,Good View,$1050.Hub: 0816950029//0818947788

Belleza Apt. Permata Hijau Lt.18 for rent; F.Furnish 122.5 m².2bd rm;prvt lift jual 1.9 m / rent $1.400 bln. 081280272829

Belleza pmt Hju 5*,lux,FF,19th priv.lift 3br,156m food hall 24hr clbt fitnes Hub.08888 613 808

Central Park 2BD+1, uang anda hilang hanya bayar sewa Apt, itu kuno, dg kami seluruh uang sewa anda bisa dikembalikan di thn ke 5. Hub 0811.807.1275

Central Park Tower Alaina Lt.12, 1KT, 2AC. Serius Hubungi Julie Telp: 081218995562

City Home MOI Klp Gdg,Hw Bay 2KM T,full furns mwh,view pool (bln/thn)& Setos Tgr T,studio,f. furns (bln/thn) 0816.1420677

Cosmo Terrace 1BR,Ls36m2 New FF Lkp,Siap Huni,Dkt Grand Indo Hub :081210807173

Dikont Apart ITC Permata Hijau 12A/5 Dkt Pusat Kota 4KT Hub: 0811337542 / 081330797165

Essence@Dharmawangsa Twr Eminence 85sqm 2BR FF mount view usd 1,500 Ph:0816.911.043

Gading Resort Apart,For Rent! Lt.2 Blok.E2,3KT+1KP,LB.102m² Full Furnish&AC,021-93772288

Gandaria Height1/2/3Bdr,mulai $1200,Lux Furnish,B'New.Akses Mall.Strategic,0819.3293.3100

Gandaria Heights,TW A Sudut, Ls:110m²,Lt.9,full furnish,3BR viewSpool+Taman*0811148161

Gardenia Buncit-Pejaten Apt. Lt11/1101,Nego.Hub: Abu/Nuke 0815 8816666, 0816 1108899

Kemang mansion, 2 BR brand new, Full furnished, hub: Maria: 0821 111 66185

Kemang Village Empire 89M fullfurn,2+1kamar,4AC Antasari View pemilik hubungi: 0857-16163838

Kemayoran APT,Hr/Bl/Th,FF, ST-1KT-2KT-3 KT,35-100M2, Unit Bagus,Hub.021-68488117

Kusuma Candra Apt, SCBD Area 2br, 3br Penthouse Phone: Iman 08567210101

Kusuma Candra USD 2500/bln fullfurnish Casablanca Mansion nonfurnish 6Jt/bln kt3+1 km2+1 nego lia :02192092759

Lippo Sudirman 3Kt, 1Km pmbt, Lt.18sqm, furnish. Disewakan & Dijual. Hub. 0816-1194-566

Marbela kemang 1BR FF 5Jt-an. 2BR+1FF 8JT-an 3BR 12jt. Jual/Sewa:085715775758

Marbella Kemang&Cosmo Terrace Thamrin City. 1BR FF baru. AC,TV+DVD,WH,kulkas,m.wave, kitchenset. 08129070192

Mediterania Blvr Kmyran, lt.31, **3kt+1kt Pembantu,Rp 30jt** Hub: 44270969 / 081288728383

Pakubuwono View Disewakan, 3BR,Siap disewakan,Furnished/Unfurnished.:08176680408

Paladian Park 1,2,3kt, semi furn, f.furn, nyaman, aman, privat, strgs, Hub: 08128670767

Park Avenue Apt Setiabudi,2BR, 153-159sqm,sewa/jual,fullyfurn shd081808282055/08158005117

Pavilion 3BR Modern-Cozy FF East-Sudirman view,great one *Direct Owner 0816 97 00 93*

Pavilion Apt. 2BR, 2BathRm, New Furnished Quiet Park View, Owner:088210580513

Rasuna Apt Tower 2 disewakan 3K.tidur,1Kp,2Km, Nice Full Furnished.Call: 0811907688

Sahid Sdrmn Res,2 BR,Move-In Anytime, Full-Furnished, All-In, 0818717845 or 08158304753

Sahid Sudirman 115m²,3+1BR 2+1BR,fullyfurnished,20th floor Jessy *RWKGB 0818 938 758

Sahid Sudirman...30Unit,Brand New,1KT=Rp.8,5Jt;2KT=U$1300 ;3KT=U$1750,4KT=U$3000,Sky Garden 250M².Hub:0816950029 /70979198/0818947788

Season City aprtmn Jl.Latumen ten Jakbar Twr B/26 CHH diswa kan/jual 08159996792,7943522

Talang Betutu Apt, 1kt, 1kmd,1 lvng rm&pantry,semi-furn.lntai marmer.L.52m²,hdp utara,list. 5500w,AC,air pns,2sal tlp,lok. strtgs,±600m Grand Ind./ Bund HI. Hub: Jacky 08181 50 888

Taman Rasuna The 18 North, 1 unit 2 room, 7Jt/mth, Contact : 081311409759

TAMANSARI SUDIRMAN
blk WTC Sudirman jl.Bek Murad studio,furnished. 0816 730969

Tamansari Sudirman,blk WTC/ HSBC Sudirman,Studio,Tower A Full Furnished: 08159184318

Thamrin Res 2KT;Hampton Res 2+3KT,Golf View,New:0816 950029/70979198/0818947788

Thamrin Residence 2+1 Renov. Cozy-Minimalist FF City view *Direct Owner 0816 97 00 93*

The Pakubuwono Res Dsewakan Hrg menarik.Good furnished Good invest hub:08567167192

Tmn Anggrek Apt, Diswkan ,2 kmr, F/furn,view klm rng.Telp owner 0813 6412 1155

DICARI

DIBELI CASH
Dlm wkt 7hr krj,klo ada apt di sudirman park/rumah kost²an di jabodetabek yg lg tersewa mau di jual,kita segera beli hub: 0811830330

RUMAH DIJUAL

RUMAH DIJUAL
Perumahan Palem Semi
Karawaci - Tangerang
10 mnt dr pintu tol karawaci
± 10 mnt ke Lippo Supermall
Jl. Palem Sirai 8
LT. 155m2 / LB 60m2
Tanpa Perantara
✆ 0818174264

DIJUAL RUMAH LUX TINGKAT
Jl. Kemang Utara, No.33 Kav. 3 (Dlm Komplex), Kemang, Jak-Sel, SHM, Lt/Lb: 710/580, 5 K.Tidur, 4 K. Mandi, Lt. Marmer, S.Pool, Garasi,
Peminat serius hub:
7891938, 08129196458, 0816809961

BODETABEK

A.Str 200/210,2Lt,4Ac,1,95M, 160/130,2Lt,1,6M*Vila Mlt,3Kt / 2Km,1Lt,Bgs Bgt,Siap Huni, Jrg Ada 485Jt. 08170893975

A.Sutera Olivia Lt/B 200/157 Olivia200/300,Palmyra159/163 LJHooker ASutra081519001133

A.Sutera,Palma t/b:240/208,kt 4+1,utr,Ppjb.rmh br,s.huni,3,1M *Century Spr:0821 2533 0000

A.Sutra Aurora 240/208,4Kt+1, Timur; Olivia 180/153, 3Kt+1 Veria 08118881433-Value Pro

A.Sutra,Cluster Kirana.170m²/ full,3+1kt,2+1km,SHM,nego.tlp: Lingse 08212276 9969 Amartha

Alam Sutera Flamboyan,Lt.160/ Lb.100,SHM,5Kt,2Km,1Kp,Grs, Hub.Jaya,081319661665 (TP)

Alam Sutera, Jelita Lt/Lb 170m/150m 3+1Kt, 2+1 Kmd, SHM, Hub 021-28878133 (T.P)

Alam.Sutra 480/349,bsd 320/342,375/350 Jual Cepat hub 08179908978

Amonia Resdc Depok,blk Depok Mall,ling.elit&strtgs,1 unit lg,285jt,ready.stock:92472071

Anggrek Lk,120/150m, 900jt-an Naturale,112/130m,Kos²an,1'M Cosmo,112/79,700jt,good invst Gatot S.08121788979;71626719 Ray White Golden BSD 5389898

Anggrek Lk,ngantong,432/300m HM,j.cpt,5+1kt,Ika08129135101 Ray White Golden BSD 5389898

BCC Lt/b 90/70,Minimalis 3Kt/ 2km,grsi2mbl,heater,pam2200w Srt Lkp,bs KPR s/d 150jt. H.265Jt Hub.081389257069

Bekasi,Kemang regency Ls.630 Murah 2jt/m Jual Cpt. Budianto 08558081707/Verona 58302266

Bintaro-IKPN,Asri,tenang, Lt/Lb 216/170 dkt kampus dpn taman 087882182153 / 85882670751

Bintaro3,Camar,225/270,shm,br , sdt,2lt,4+2kt, 3+1km, 5500w, grs2mbl. Hub: 0812 86121279

Bogor Nirwana Resort,Clstr Elit rmh dg Tmn Pohon Langka,View Gunung Salak, dkt the jungle. LT.500/LB.240, BU 0818880039

BSD ** Heliconia LT/LB 324/ 270 ** Strategis* Jual Cepat 3,6M*. Hub: 0817 636 0000

Bsd 1,6M l.3 BN25 2Lt 365/300 Lok Ok Sevila A1/6 Ls160 3.3Jt. Hub: 71556232 - 08161892863

BSD Avani 112/75*Heliconia 630/342**450/320**250/200 Cajuputi250/200*jualcpt*Steve 0811903705*Ljhooker 5388899

BSD Br Bgn 320/450,Bgs Sekali daerah elit,Noura087885900919 Ray White BSD City; 5316.2626

Bsd Dltns 119/84;205/180;Jual Cpt*Grencove 300/255;375/330 the Icon 128/88;119/85;119/79 105/70*d'green 144/200;180/ 153;Virginia 216/200*Michele 0811892221*Ljhooker 5388899

BSD Eternity 200/153;180/120 Cosmo 119/79*112/77*90/37 Icon verdant vile162/127*Steve 0811903705*Ljhooker 5388899

BSD Foresta Albera 180/133;Et ernity220/153;Patagonia119/80 *Emile 0818884169 / 53158082

BSD FORESTA FRESCO-ARIA
180/150;Naturalle 144/137; Eternity 180/120;200/153;VV128/ 92;Cosmo119/79;105/45*Mona 288 58555* United 53158082

BSD Giri Lk 1*525m²,Lok Bagus jual cpt 3,3M;Ria 087871030360 Ray White BSD City; 5316.2626

BSD Icon Simplicity 128/73, East Cosmo 112/79,kt3+1,Sitn* Benny 279 27990 / 53158082

BSD J'Cpt Sevilla 128/150,Opn hos sbt-mgu 9-15; 08128054160 Ray White BSD City; 5316.2626

BSD Nusa Lk 260/150,Hoek, 3Kt Bgs, Op.Hos;Martin 0818809612 Ray White BSD City; 5316.2626

BSD Nusa Loka 120/135, Kt 3+1 Mnmls; Hardjono 081213640181 Ray White BSD City; 5316.2626

BSD Open House Sabtu Minggu VerdantView,339/143,SiapHuni *Hin 085866668828/33094040* **Victory Property**53160102

BSD OpenHouse sbt-mg,murah PuspitaLoka G 4-5,243/225.new Kav337m².F-Pro:081519390050

BSD Puri Serpong Promo Akhir Tahun, BF hanya Rp.500rb,Hrg Rumah Mulai Rp 150 Jt-an , Hub: 756 1902, 756 2475

BSD Puspita Lk272/280m²,Baru mnmls,mrh;heda 081514099760 RayWhite BSD City ; 5316.2626

BSD Puspita Loka 240/320,SHM Lokasi Ok; Elni 0812.101.3877 Ray White BSD City; 5316.2626

BSD Puspita Loka,LT.376 LB.458 dpn tmn,S.huni,atap baja ringan BU,murah, Hub: 081513008855

BSD Puspita loka240/300;kt4+1 HGB,dkt tm.kota,strgs;Ljhooker Irwan 081933030663*5388899

BSD Sek.1.4*250/100*JLBsr* 750Jt*Santiago96/50*2kt* M21*92912338-08161920118

BSD Taman Giri Lk 375/300,Kt5 Lokasi Ok* Rina 0812.859.3460 Ray White BSD City; 5316.2626

BSD Tepi Jl Ry Boulevard Bisa Utk Ush. 475/500m² SHM 081386469078 (kreasi property)

BSD The Green Mirage 375/355 Jarang Ada.CB Gracia 53158200 Adi:90423941

BSD The Green120/99m²,Bagus Siap Msk ;Sri Eni 08179924586 Ray White BSD City; 5316.2626

BSD Verdant 128/100,rnov,tmn blkg,klm ikan;dili 081932332279 Ray White BSD City; 5316.2626

BSD*Green Cove 375/315,SHM OpenHouse 11-14*Tenti 081561 00936 C21PrimaGold 53163221

BSD*Open House*Sbt-mgg,Pkb 14-17,Dlatinos Costa Rica,176-99m²,SiapHuni,GriyaLoka,278-100m²,Renov,SiapHuni,RWBSD 5388808 / Kardi 0816735127

BSD, Kencana Loka Blok T4/23, Lt.84/50, SHM, Siap Huni, 2KT / 1KM. Hub: 0812-888-38734

BSD, Verdant view, minimalis, rmh baru, LT 148m² (3KT/2KM) hdp utara. Hub 0816-133-2820

BSD, Victoria Riverpark lt/lb 160/220 full renov, bagus view sungai, jalan luas, TP, 99077151

SUDOKU

Sudoku terdiri dari 9x9 kotak yang dibagi dalam 3x3 kotak kecil (sel) yang disebut area.
Tujuan permainan Sudoku adalah mengisi sel-sel kosong dengan angka antara 1-9 (setiap sel hanya 1 angka)
- Angka hanya dapat muncul sekali dalam setiap baris.
- Angka hanya dapat muncul sekali dalam setiap kolom.
- Angka hanya dapat muncul sekali dalam setiap area.

Conceptis SudoKu — By Dave Green

		2		9		6		
		4	6		1	8		
6	9						3	1
	2						8	
8								7
	3						4	
2	4						6	8
		6	5		4	1		
		3		8		9		

Difficulty Level ★★★★

KUPON SUDOKU KLASIKA K-TOUCH #45

Jawaban Kuis tanggal 12/11

4	7	6	8	3	2	9	1	5
3	2	5	9	1	6	4	8	7
8	9	1	4	7	5	2	3	6
5	6	8	2	4	7	3	9	1
1	3	7	5	8	9	6	2	4
2	4	9	3	6	1	7	5	8
7	1	3	6	2	8	5	4	9
9	8	4	7	5	3	1	6	2
6	5	2	1	9	4	8	7	3

1. Tulis jawaban di kertas, cantumkan nama, alamat jelas, lengkap dengan kode pos, dan nomor telepon.
2. Masukkan ke dalam amplop, tempel kupon di sampul luar.
3. Kirim surat ke PO BOX 4612/ JKT 12046.
4. Jawaban ditunggu selambat-lambatnya tanggal 9 Desember 2011. Pemenang diumumkan tanggal 10 Desember 2011
5. Untuk informasi, hubungi telp (021) 53679909 dengan Rizky (ext 6184).

PEMENANG KUIS SUDOKU EDISI #43

1. Rita Agustiani — 0813-9222xxx
2. Gho Petrus Andrianto — 0816-1374xxx
3. Ibnu Hanan — 0251-8330xxx

Keterangan :
1. Hadiah akan diberikan mulai 12 Desember 2011, pemenang membawa fotocopy KTP
2. Hadiah dapat diambil di Gedung Iklan Kompas Lt. 2. Jl. Palmerah Selatan No. 15 Jakarta 10270
3. Apabila pemenang berdomosili di luar Jabodetabek harap mengirimkan alamat lengkap dan fotocopy KTP untuk pengiriman hadiah melalui fax 021-53699093
4. Untuk keterangan lebih lanjut dapat menghubungi 021-53679909 dengan Sdri. Rizky ext. 6184

RUMAH DIJUAL

BODETABEK

BSD,Jl Rmh Br 72/32,240jt nego Lok.dpn Taman.Hub:Darmawan 08179993128 Platinum

BSD,Ns.Loka180/140 Minimalis 130/160,J.Cpt,BU°Lenna08118-51107°HarcourtsBSD53162400

BSD,Nusa Lk 130/150,bgs,hrg ok,Jual Cpt,Harmono Newtown 0898.9866.958/2888.5823

BSD,Nusa Loka,Jual Mrh,Strgis 72/60, S.Huni,Rina 0811818169 Ray White Golden BSD 5389898

BSD,Nusaloka Blok T7/36,LT.72 Siap Huni, Ada Dak+Tangga, SHM. Hub: 0812-888-38734

BSD,Taman Giri Loka 375/315m Shm,lok dpn,asri,bgs,cpt.EraOdelia 5380300/Mimi 0818739530

BSD,The Icon°112/79°105/64° Sut.Delima Brand New 207/236, Murah hub:Tony 0878-85019699 70429471°Golden Pro 53160809

BSD-----MEWAH------MURAH Verdantview 339/143; De Park 250/205; Heliconia 450/320;Provence 280/320, bonus pool ; Ritzone 320/225 ° Mona 288-58555° United 53158082

BSD-Anggrek Loka Blok C no.1D 250/350 New Dpn Taman Timur 2,5M Open Hause 08118888846

BSD-D'latinos blk K,285/240 Hook, S.Huni, Shm, CB Gracia 53158200/Peni 081586200484

BSDsek1.1;11kt kos dkt pasmod /Trans BSD NusaLk 2lt,180/150 Cipulir Est 116/90;08128029882 Ray White BSD City; 5316.2626

Cibubur Kota Wisata144/160m² Kt3+1,Km2+1,Minimalis,Renov ERA Susila,Annie 08161932100

Ciledug raya,sisa 3 unit rmh baru,T.24 & 36,Hrg.mulai 200jt-an, dlm Komp.Eksklusif, SHM, KPR,:53690607, 085717990786

Cinere, Pangkalan Jati, 700/350m²,SHM,Siap Huni, Asri 0818482252 /RWhite 7699930

Ciputat Pd Hijau A3/18,Lt.225/ Lb.250, bwh 175 atas 75, 4Kmt, 5Kmd, 2Pntry. 02198991148

Deplu-Ciledug,rmh baru 30/65, ada kelebihan tnh ±18mRp.245jt Komp.cluster nuansa Asri Deplu shmkpr53690607,081911051518

Depok Margo City°500/700m²° Lux°OpenHouse Sbtu pkl 10-16 Ray White Kemang 1°7195959 °°Warda°°0813-9928-6972°°

DepokThe Address@cibuburC18 cimanggis lt/lb,120/48,1300v,2kt,1km 375jt ng 08129675722

Easterncosmo119/79Greencove 240/255°Fontainebleu 375/350 Desi 91023446 Mitra 32119659

G Sp NewSerenade trdpn ext tol 144/122,langka,new,sltn,good invs.Century21Emr:0817732718

G Sp,Springs 180/174,kt3+1,km 2+1,Tmr laut,jln tmbus BSD,jrg ada.Century21Emr:0818949918

G Srp Sekt.IE terdepan dkt exit tol 162/120m,langka,strategis. °Century21Emr:081385959738

G Srp.rmh uk.162/154&216/213 Brand New,strgs dkt univ&ruko. °Century21Emr:0855.8120.392

G.Srpg,Jual Cpt Rmh Cantik PHG-Jade 162/149,tmr,HGB. Platinum 33437000 Lily

Gading Serpong Lt/b:200/350, Renov, 4Kt, Sertifikat, Harga 1.8M nego.Hub:0812.823.8045

Gd Serpg°Spring Canary Lt:119 Rk,3lt dktCBD,B.new;Maya0815 1642221 Landmark Pro 5465000

Gd.Srp,Jual Cpt Ruko 3Lt Bolev, Kav Safir, Crown,Jade,Emerald, Ruby.Platinum 08161489577Joy

Gdg Srpng,Cluster dkt UMN,Ls 9°17 AL.Sut/Buana Kav.350m² Hub. 0812 9630 684 (Ms-pro)

GdSerpg;Dalton lt:144/149;162/ 168,kt4+1,Lok dkt Kampus,S. huni.Hub: Willy 0817716211 °Landmark Pro 546 5000°

Graha Cinere Jl.Tampak Siring P2/1 LT.320 LB.220 kt6/km3 hook 1,5lt,975jt ng:08129773437

Graha Raya,Cluster Melia Grove, lt120/70, murah, strategis kt3+1, tanah hook 189M²,langka,hub: 081210699480

Gran Depok City, 200/170, SHM 2lt,dktWaterPark081317748573 ERA Corvilla 021 84597373

Grand Galaxy City, Miliki Ruko Exclusive 3 Lantai di Boulevard Grand Galaxy City, Harga Rp.1,4M. Dapatkan Hadiah Langsung Motor Honda Scoopy Hubungi : 021.8243.5500

Gs PHG-Ruby144/147 master4+ 1kt,Ruby162/132,3+1kt,Club house.Century21Emr08176050911

Gs Scientia-Dalton 144/149master 4+1,Lok.bgs,utara,tmr.Century21Emr°Heru:08176050911

GSp,New Serenade144/122,kt3 +1,km2+1,sltn,trdpn,dkt exit tol McD.Century21Emr0818949918

Harapan Indah Jl.Delima1 WA/4 150/110 shm mggu ophoz°First Galaxy 70608882 - 70790727

Jalan Durian No 7 Parung Bingung-Depok; Lt 1000m²/300m² °°SHM°°Hub :081.3844.77777

Jatimakmur Residence Cluster Strategis,Depan Perum Duta Indah:085691710080/99582238

JLArco Raya No.17 Sawangan Depok LT.830/LB 250 Harga 850jt (Nego), SHM, a/n sendiri. Hub: Irman 081315370565

Jl.Dukuh Zambrud blok.T14 no.2 Rt.3/11 Cimuning Bekasi Timur lt.144,lb.200,2Lt,SHM,kond.bgs hrg ngo.Ibu Nita.085693631451

Jl.Emerald Utr 1 No.1 L.340/260 4+1Kt, 3Km, AC 7unit + Kitchen Set. Hub: Steve 0812 53743865/ Snowie: 0852 87711789

Jl.Rambutan Barat 3 No.32 Tg Duren Rmh mrh, 11x11, 2lt,SHM IMB S.Huni 1M TP 0818654366

Jl.Washington blvrd 1925 Kota legenda Cibubur,RmhMwh,br lt± 600m,lb±400m f.furn,4kt,s.pool 08176425408/02191451501

Kel Jurang Mangu Timur Jual 7 PntuKontrkn,Lt:214m/SHM.Ph: 0217353875/081318631363/TP

Komp Pelni B4-13 Bks 2Lt,Lt99 Lb140 6Kt+Ac 3Km,Dpr+Kitcset Tony 32474471- 08170728844

Komp.Villa Intan Pakuan Bogor, Lt 400m², Lb 180m², SHM Nyaman Hub.081298420273

Latinos 227/180Rmh br°Puspik 286/226 Bgs°Kencloka 2Lt Bgs Mrh°Jenny 08161380481 Mitra

Lippo Karawaci, Villa Permata, S.Huni,450/460m², 3,75M;200 / 230m²950Jt.Ph.08211 023 7567

Lippo Krwc,Tmn Beverly Golf, s.huni,minimlis 313/400,kt5,km 4,Sltn:08164810523/92383878

Modernland°Rumah Dijual Taman Golf Modern Blok EG 185/170°3Km/3+1Kt°2200W Boston : 0812 1955 9928 Century21 Pinangsia 5533 833

Nusa lk blk E strategis dkt ursula pasmod 130/120 kt 3+1 km 2 SHM. Hub: 081808474098

Pamulang,Rumah Baru Hoek,LT /LB:161/110,2lt,3KT,3KM,395jt. hub: 93713013/083873200075

Pd.Aren Tgr,dkt KmpsSTAN Bintaro,lt/lb.300/355,2Lt,5kt,4km SHM.70678846, 021.71598484

Permata Bening Ls±100M, Lb. 150M²,2Lt,4Kt,2Km,SHM,625Jt Nego,JatiKramat.085710795313

Perum Reni Jaya Blok A-2/9 SawanganDepok,Rmh Br 2Lt,Lt. 250/Lb.400,SHM,H.875 Jt.ADI 081281559187 / 021-40995311

Perum tmn sentosaD17/19,smp Lippo Cikrng,1Lt,Uk90m² Hdp tmr,shm,tol,pam082122198377

Pesona Palem Indah JL H Yusuf Paninggilan Ciledug, Kota Tangerang. LB 48 LT 184, SHM, HUB 0811847451 - 0818847451

RAY WHITE TMN KEBON JRK Larangan 495/280. Tnh Kantong Semar. Hrg 1,6 M (nego), SHM. °°Hub Silga 0812 9879 1010°°

Royal-Cipndh, 128/85 KT 3+1 KPR dp kcl. Kenanga 110/ 65 KT 2+1, 380Jt. 68787413-68490611

Sentul Residence dkt SentulCity ,dkt sklh PelitaHarapan&Taruna Bangsa,terminal Sentul & psr tradisional. Tahap 2 Hny 34 unit ,Rmh 2Lt,3kt Hg 300jtan ang.3 jtan Hub:: 8795 1631 Jaminan keuntungan 20% / 2thn

Summarecon Bekasi, Maple 8x18,2lt,Siap huni Desember 2011,Jual Cepat Herry RWKGB °°°°0812 88 302 302°°°°°

Taman Galaxi, Lok.Tinggi/Bebas banjir, Modern Minimalis Blkg Marketg Off Ruko Galaxy, Jrg ada LT/LB:189/179-4KT/2KM/1KP.Hub:08121969622(TP)Nego

Taman Ubud Kencana,LipoKrwci Lt.90,3+1Kt,1+1Km(blkg tngkt) TP.0816898264 /081905054153

The Greenhill @Cibinong.DP 8jt-an.View Gn.Gde,Salak&Sungai .Akses Stasiun & Terminal.150 jt-an.02183339449/87910932

Vila Melati Mas,Serpong, Renov (new) 330/250m2, 3KT+1, 3KM+1, kitchen set, SHM, Jual TP. Hub: 0816 1172680

VillaMelatiMas,BU,J.Cpt,S.Pool 510/400,bgs,Yuli 081310239511 Ray White Golden BSD 5389898

JAKARTA BARAT

Agk N Murni, 220/300 M, Agk Cendrawasih, 120/180 M.ERA Commerce 08158968181

Anggrek Garuda I Slipi blkg Total Buah 3mnt ke Jl.S.Parman Lt. 240m, Rmh Lt.240m, bangunan minimalis,SHM,siap huni Hub:021 - 70 100 500

Cengkareng Residence Rmh 2Lt SHM Bs KPR Hrg mulai 725Jt Ready/Indent hub ktr pmsrn: 54377916, 54377917

Cengkareng, Launching Today..! Tipe Gardenia & Jasmine.Miliki hunian exclusive dpn clubhouse Park Residence.Hrg Mulai 500jt an.Hub:0 8 1 2 1 0 1 7 2 1 7 2

Century21 Akasia ° Puri Metro Politan,Lt.135; 2Lt,SHM,Bagus °Linda ° 9927.0804 / 563.7979

Century21akasia;Tanjung Duren 599/432,Ccku/Kos²an,Hrg Nego Metty 0818 602 757 / 563 7979

Century21Axel / Kost Binus Tanjung Duren - 13/34/42 KT 0878.8178 73 79/0818.41 31 91

Citra 1 B2/15,LT/LB 257/150 hook,3+1KT,2+1KM,3500w,shm ngo cpt mrh,08815622003-2050

Citra 1 Lt.300m²,Lb.360m² Blvrd Lok Strgs Sblh Rasane hub: 70711320-087881822706

CLUSTER 2LT+2KM TIDUR Rp.200Jtan, Bebas Banjir,PAM, Lok.Strgs,Dekat Kapuk/Congkareng.Hub:68851324,70801014

Duri Kepa-Blkg Univ.Esa Unggul 615m/1Lt°Strategis°Fran Ruiz °Rudy Cen 0815 74 8000 80°

Duri Mas 6x15/2Lt,650Jt,Murah Jrg Ada, S.Huni,Siapa Cpt Dpt JR° 5807999°Sherly°99081891

ERA Prospek°Jl.C-Kebon Jeruk 423/259°2lt;Shm;Jual Cpt°BU! 56970001°Padma 0816706328

ERA Prospek°Taman Alfa°1½Lt Lt.8x18;Lb.140;SHM;Utr;S.Huni 56970001°Anna°08129968570

ERA Top°T.Semanan Indah,2½lt T/B:90/125,Kitchen Set,3+1kt,3 ac,AbuyTjia92903503,29030690

ERA Top°Tmn Semanan Indah Uk.6x15-Dpn Tmn-2Lt-3Kt-BU Abuy Tjia 92903503-29030690

EraProspek°kav DKI newMnmls 305/300&500/500°J.Cpt;Murah 56970001 ° Ida ° 0818 493 431

Green Garden Blok C °° 144m, Sdh renov,Design OK°FranRuiz ° Rudy Cen 0815 74 8000 80 °

Green Garden,6x16m²,2lt full 4kt,2km,3500w,HGB,950jt nego 085.883.773.957°RayWhitePuri

Green Mansion LT/LB 120/157, 2Lt, harga pasar 2.2M dijual 2M, dapat mobil Alphard baru gres senilai 1M, hub 0811.807.1275

Grenville Jual rumah baru Minimalist, 6x19, selatan, 2 lt Feja realty 081807050202

HUNIAN CLUSTER MNMALS Rp.290Jt,2Kt(1 Lt)&385Jt (2Lt), Bebas Banjir,Air Pam,bisa KPR, lokasi Strgs,Kapuk Kamal/Cengkarong.Hb:70801014/32250025

Intercon 2Lt Baru Lux,hdp Tmr 3+1kmt,4 Ac,grs 2mbl,dkt sklh siap huni,SHM,Hp:0811833203

Intercon,Lt.658,Hoek Timur Sltn Hub. Cornel 0898 88 700 90 Informasi Properti 581 1991

Jagakarsa Di Jual Rmh Baru Lt/Lb110/140 Mnimlis 4kt/3km Tmn,Grnsi,TP Hub:08129457752

Jl Kembangan Baru no 8 Cluster mnmalis, modern, SHM, 625 Jt. 081210888836, 087883533888

Jl Resmi Kav Hankam Blk U 2/2 joglo rmh lux lt 301m² lb 320m² 5km 1kp 4km SHM 0816732913

Jl. Muwardi II A/9 rumah lama. SHM.LT.176 Hrg Nego(TP) Hub: Bu Maimunah - 56973311

Jl.Anggrek,150m dr JLPjg.347m Strgs,Jual Cpt!Didi 0815 8625 5757,Rajawali Realty 6336401

Jl.E no.1 Klp Dua Kebon Jeruk, Dijual Rmh Lux Baru 2 Lti,SHM, 1 unit @ Lt.± 524m Lb.±339m Ph 021- 6331641;6311568;6322977

Jl.Kebon Raya 2/12 Duri Kepa (blk Kampus Emas) LT 343m² (P16X L 21,5) Lb 600m² Lis 4400 (cck u/usaha) Hub:0815 9898156, 0816864568

Jl.Kesederhanaan Dalam No. 38 2lt,3KT,PAM,IMB.bbs bnjr,aman : 021-6281785 / 081519379898

Jl.Salam Ry No.18 Blkg Binus Uk.7,5x19m,SHM,2½Lt,Maizanin, 5kt:085888887747 - 98715747

Jl.Tj Drn Utr 2A/382 Jakbar,rmh Kost 20Kmr,Strgs,T: 300m² Srt HGB. 0813.111.777.88 NO SMS

Joglo jl cpt rmh 2lt SHM IMB 241/±350M,strgs,bbs bjr.1,7M 081298183001 / 085881579996

Kav.DKI Mry Ut,rmh Lux,s.huni, strgs,furn,bb,amn,huk,tmr,2ktu 5kt,lt.555/650 hp:08129255587

Kedoya Baru Kb Jeruk T/B 410 /280, 4KT,3KM,Grs,Jati Marmer SHM,Hub:0817400800 TP

Kemanggisan Jy,2400/1000,tmr 18,5M Ng.Niko 0813 1477 9180 Informasi Properti 581 1991

Kemanggisan Rmh Kos²an dkat Binus 476/500m,sdh Berjalan, Investasi bagus!Hub.Patricia 9933-1220,Anto 0811-8111-225 Harcourts Bintaro 021-7371110

Komp Keu Kembangan Jakbar rmh lama 371/125 SHM Tp 0815-6239124/0821-25262430

Komp.Meruya Indah C/5,Meruya Sltn, Lt/Lb.150/120, 3kt, 2km, 2200v,Lingk.Asri.08129675722

Komplek DPR RI Pribadi - Joglo Lt.440/2Lt,sdh Renovasi,J.cpt & nego.Hub.Andreas 0818 766 514 Informasi Properti 581 1991

Mandala Tomang, dijual rmh baru Lt.90,hrg murah,hrg psr 1.5M, Jual 1,3M, 50% byr dimuka, sisa 2th lg tp bunga,siap disewa pengusaha 5jt/bln.Anda untung krn sblm lunas hrg sdh naik. Hub:92699385. 0812 825 8685

Muwardi I Uk : 457m (18x25) 1Lt, Utara, SHM, Cck u/ kantor JakartaPro, Josef °0816708860

P.Buana - P.Pari,Bgs 144/2Lt & Murah. Andreas 0818 766 514 Informasi Properti 581 1991

P.Buana - P.Rambut,160m, 3Lt, Mewah. Niko 0813 1477 9180 Informasi Properti 581 1991

P.BUANA°450/550=7.2M Murah Skl °Beli Lgsg Untung!° Bgs;S.Huni°Cluster0816782988

P.Buana, J.cpt sgt mrh, New Mnmalis, 128/200 - 144/330 - 160/370 - 230/550 - 275/600 + S.Pool,dicluster,tinggal 1 unit tdk ada lagi!! Happy 0818 971 697 Informasi Properti 5811991

Palem Lestari,UK.6x15, Bagus ° 2 Lantai Full,Semi Furnish°°° SHM.HUB:083896686868°°°°

Permata Buana ° Open house ° P.Tidung A1/27 (230/550),P. Kelapa 7 B2/12 (160/300) & Jual rmh 150/340, 144/330, 320/600 °0815 8744 066

Permata Buana 144/210 2lt° clster baru minimalis 1 Unit Synergy House 0817.787.151

Permata Buana New New 3lt° 144m 160m 200m 230m 275m 320mSynergyHouse0818866958

Permata Buana, P.Matahari, 2Lt Uk : 302/350m, Tmr/Selt, SHM Jakarta Pro, Josef°0816708860

Permata Buana, Uk : 144/±225m P.Tidung A4/20,Minimalis,SHM Jakarta Pro, Josef°0816708860

Permata Buana, Uk : 250/300m P.Sebaru Ry M4/6, 2Lt, Selatan ophouse pk13-17 087886192344

Permata Buana, Uk : 350/450m 3Lt, Tmr/Utr, Full Furnish, SHM Jakarta Pro, Hery°0817863100

Permata Buana, Uk. 380/600m P.Panjang C14/11, 3Lt, Utr/Brt Marmer Slab,Josef 0816708860

Permata Buana, Uk: 400/550,2lt Buana Biru Besar 37-39, Timur OpHouse,Pk.13-17°0818974886

Permata Buana,J Cpt.BU LT 180 / 300, 4 KT+1, 4 KM+1+R.Jemur. Hub: Eddy 0816788063

Permata Buana,P.Selayar J1/18 Uk:200/±200,4KT,SHM,Hdp Brt Jual Cepat!!! Hery°0817863100

Permata buana275/600S.pool° New,tim-sel °°OpenHouse°° Synergy House 0817.787.151

Permata Mediterania 207/180 M² kompleks tenang,aman,nyaman sec 24 jam cluster fav hubungi: 081210294449

PermataRegency,2km dr Belleza 24jm Sec.,rmh bru,Lux 192/370 Mnmls,4Kt,3Km.Hp:0818824255

Perum Permata Puri Media Blok A-9 No.70 Kembngan,Dijual Lt/ Lb.220/320,4Kt+2Km+1Kp/Km, 6600 watt,air tnh+Pompa

Perum.Puri Indah , Rmh Mewah, Begaya Classic,Uk.±20x30,Hoek Fenny 99729218/RWC 5550505

PIK Akasia 16x18,S/T Hoek°°° Manyar 250m² S/B,Brand New° rwbgm085881811677,56946300

Pmt Buana P.Sebaru 144 m²,2 Lt Pr.Kcna135MrhCentury21Puri Melly 08568893973/58357272

Pmt-Buana-bgs,250/3lt,Furnish &siap huni.Andreas 0818766514 Informasi Proeprti 581 1991

Pr.Indah J,18M Hrg Dmi, Sltan Bagus. Hub.Budi 0812 848 55 66 Informasi Properti 581 1991

Pr.Indah L3/7,262m/2Lt,Op.Hse Sbt & Mgg.Andreas 0818766514 Informasi Properti 581 1991

Pr.Kencana Blok J,Uk.200/300, J.Cpt,Utr.Betty 0812 988 9829 Informasi Properti 581 1991

PTB.Angke Dijual Rmh uk:6x20 2,5Lt,Siap Pakai,Bisa Untuk Usaha.Hub:Fendi 08161821290.

Puri Indah 168/250 2lt° Minimalis Open House sbt-mgg Synergy House 0817.787.151

Puri Indah 2Lt,4kt,2km,Lt:160 lb:250m²,baru renov,lks Tenang hrg nego Hub:Ivan:0818.756465

Puri Indah Blk G5/23,189/250 °Op House°Sbt-Mngg jam 9-16 0858.8584.1169°°5835.6999

Puri Indah Blok H,140/100, sltn SHM, 3500watt, 1 line tel, dkt sklh Ipeka Hub: 0818-14-9797

Puri Indah G5/23 ,Uk.189/300 Hub. Betty 0812 988 98 29 Informasi properti 581 1991

Puri Indah L4/13, Uk:446/336 2Lt, 4Kt, Hdp Brt/Selt, SHM OpHouse Pk.13-17°0817863100

Puri Indah Raya, Blok G, Utara Uk.600/±650m,2Lt,6Kt,marmer Swim pool,Josef °0816708860

Puri Indah, Jl.Kembang Asri Shm,4km J.cepat,265/320 home thter, 2lt °Deny 08131-5203123

Puri Indah,6x15m²,2lt,SHM-----
---Jual Cepat!!!Rp.950Jt nego--- 085.883.773.957°RayWhitePuri

Puri Kencana144/250 2lt New° Rapih Harga Ok,Synergy House 0812.87.887.947/081298500176

PuriMedia288/400lux,bgs sekali 200/300,boulevard,2lt,jrg ada 0816.1175.302°°RayWhitePuri

Rajawali Realty:Kebon Jeruk Kota 6x14;4lt,HGB,Siap Huni Ming² 085782429292/6336401

RAY WHITE TMN KEBON JRK Mega Kebon Jeruk 240 / 440. Hrg menarik. Jual Cpt!! RW TKJ °°Daniel 085 882 595 777°°

RAY WHITE TOMANG Area Puri (blkg psr Puri),600m 2lt,swimming pool,artistik & lux Subiono 0817.788.377/5630101

RAY WHITE TOMANG Gelong Baru Tgh Raya,281m ngantong,2½lt,SHM,siap huni Febio 0816.99.77.85/5630101

RAY WHITE TOMANG Gelong Tengah Raya,208m,1½lt 3+1kt,SHM,strategis,siap huni Fatra 0818.899.638/5630101

RAY WHITE TOMANG Jl.Puri Indah Raya,lt.1100m Lebar 36m,SHM,rumah taman Kitty 0817.79.27.28/5630101

RAY WHITE TOMANG Kamboja Ry,300m,bagus,s.huni Parkir luas,bebas banjir°°°°°° Subiono 0817.788.377/5630101

RAY WHITE TOMANG Kemurnian (dpn sklh kmurnian) 86m,cck u/kost/ush,shm,j-cpt! Fredy 0816.1914.267/5630101

RAY WHITE TOMANG Radiul,tmang 216m,dkt langgar cck u/muslim,siap huni,murah Hanel 0816.4847.955/5630101

RAY WHITE TOMANG Tmn Villa Meruya,300m,huk°° Tenang, bagus, siap huni°°°°° Venny 0817.6666.951/5630101

RAY WHITE TOMANG Tomang,90m,rmh baru,mnmalis Split level 3lt,hdp selatan,shm Hadie 0819.323.77677/5630101

Rukan Crown, Green Lake City 4,5x15 / 4Lt Selangkah ke Mall JualCpt 08170807683/70663728

Semanan 90/115 semi furnish 2lt selatan bagus&rapih sekali Synergy House 0813.1973.7789

Slipi Jaya lok Strgs 2Lt,LT. 235m2,LB.±400m2,1Kmr utm + km DLM & 1AC,2KT,2KP,2KM luar,SHM.hrg 3,9M nego.Hub: Ibu Dea 0811919799

Sunrise 465m,Lok.Ok,Sltn,Htg Tanah,Jual Cpt!Didi 0815 8625 5757,Rajawali Realty 6336401

Sunrise Garden,jl.surya bahagia Blok 2A/41 Lt.105m² Lb.200m², Barat,Minimls,2Lt,2200W,PAM 1tlp. 0816889212/08161826226

Taman Ratu Lt.7x20m/2Lt,SHM mangga6x15/3½Lt,SHM,Jual cpt JR°580 7999 °Ahin 5116 7015

Taman Semanan Indah 7,5x16, 2lt, 3+1kt, 2km, dpn taman,hrg dibwh pasar. Hub: 9289 8181

Tanjung Duren 9x16/2lt,Carport Full Renov,Lokasi Istimewa °° Fran Ruiz°0819 2900 7999 Leon

Tj.Duren blkg Indosiar,green view,unit terbatas Jethouse 60900616 / 90500448

TKJIntercon ls=144,450,750m²& kav² sertf pribadi ls=800,1250 m²°Harry Global 081.691.7444

Tmn Meruya Blok A,200m²1½Lt, Siap Huni,Hrg Hanya 985jt nego Isna 98367867;verona58302266

Tmn Surya 5, EE2 (Blkg Apart) Baru, Minimalis, 2KT, 2Lt, Bisa KPR.Hub: 33441177 / 71028686

Tomang 10x17 shm, 3kt blk hero, tmg raya lok bgs Tp hub: 085695972881

Tmn Surya2 Cengkrng SHM10X 18 HdpBrt,Lb150/Lt180,1Lt, 2 Line,3500W,PAM/Tnh,4KT/4KM Bns GrsiSmpg 1Mbl AC/Kulkas Ditggl,Trm Kond Rapih/Renov 081315677773/92591335.

Tmn Villa Meruya,Jual Cpt Sgt Mrh Rmh Siap Huni,Lok Bgs,162 /200 - 180/250 - 288/300 - 332/450. Happy 0818 971 697 Informasi Properti 581 1991

Tomang Utr 4A Blk Roxy Square 332/400m U/Ush/Kost 4kt+km grs 3mbl jual BU 0811944636

Villa Arteri Kb.Jrk(JL.Pjg)2 Tkt, ls±450/351M,bbs bjr(BU)raywhite. 5630101/Fendy.0818173656

JAKARTA PUSAT

A.Salim 1700, Diponegoro 1200, M.Sarkoro 565, Kudus 400, Solo 900 S.Rizal 500,dll;0818900413

Bendhil (Danau) 310/350 New Kemang Slt 900/700 S.Pool Era=0811902718-08179116439

Benhil Ry Lt/Lb.437/300,SHM,3 unit Jati Luhur Ry,Ruko 2 unit lt.150,2½Lt:081513733913Mukti

Benhil Taman Hidayah, Lt.200m hit tnh,bgs u/kos,b bjr 7238018 Harries Property 0811 8305 209

Cemp.Putih Tengah SHM,LS.327 /150;LT.352/300;LT.278/225 Lok strgs.BestPro:0816 193 4491

Cempaka Pth Tmr Xlb/7 rmh lux Brand New,2Lt,SHM,Lt/Lb.760/ 680,S.pol H.7,5M:081318122231

Cempaka Putih Timur °°° BU New 380 /300m ,2Lt,5Kt,5Km. FC°°°718 0255 / 0818 750 388

Cemput.tgh33°202/180m, shm Cemput.tmr10°370/350m, shm lok.lainnya °AT:081383690575

Cendana,C.Dtiro.Subang bgs,R. Ratulangi/Rizl,M.Skro 1100, 520pol/bgs,400=12bgs,Lmbang ,Psuruan,T.Umar°0818902323

Cik Ditiro Gol.C 1100m² Bisa Komersial/Ush,Kotak:31909333 RWM , Sastra: 0816 1122 455

Cpk Pth 980/600, 500/600 Taman, Bbs Banjir, Lokasi Bgs. 0813.1742.7171 TP

Diponegoro - Menteng 2300, kotak, SHM, GOL B, 081286869810

Era Top3, Jl.Lombok, Lt.236m² SHM, Jl.Cemara Lt.448, Strtgis Alfian 081510379792/3150929

Era Top3, Subang 700/600 Lux Kudus 400, Cilacap 860, SHM Fahmi 081281137377/3150929

Jl Tanah Abang 3. Rumah dijual, Lok strategis LT/LB 1000/600 Hub 081410088434 TP

Jl. Percetakan Negara VII No.3, Salemba. Rmh Mewah 2Lt, 100% baru, super lux, Top Design. Tlp. 4210201,7940049,0818845548

Jl. Saumin 2 Pejompongan Benhil. Rumah 2 Lt,Luas 272m², ada Studio,SHM.Parkir 3 Mobil : 087856086980 / 081314789404

Jl.Bromo Lt.308 Lb.250 Kotak 11x28 HGB,r.tua,Strtgs,Tenang, Bebas Banjir,blk Ged.Imperium Kuningan Hub: 0812.1060.111

Kemayoran rmh kost strgs 13kt msk mobil shm 140/280, 975jt hub:08161968019/92867118

Lagura Indh,Cmpk Pth Tmn Solo ,lt/lb300/550,6+3kt,4km,shm, rnv,nymn&asri085697449500

Menteng Aarden T.House 15Unt S.Pool,Excl,Lux,Tmn Amir Hamzah,Proklamasi:08129773437

Menteng,jLMendut,Shm,tenang Lt.220m,270m,490m,BU (Nego) Hub:Listiawan 0815.939.7330

Mtg Cemara,658/650,gol C,SHM kotak,rumah bagus,S'pool;Wati 081210500810 RWM 31909333

Pejmpngn Benhil Lt.240m Lb. 220m,2,5Lt,6Kt,4Km 2Kp 2 grs Shm 4,5m/Ng.085782659777

Petojo Vij°186/150°shm°Bgs° Rk Balikpapan°10x20/4,5Lt°° M21°92912338-08161920118

Ray White Pulomas°Jl.Kramat Senen.ada2rmh,Lt/B.171/145& 190/122,SHM Jul 08176921269 / 081287872639

Ray White Pulomas.Jl.kh.Zainul Arifin,2lt,Lt/b:416/425,SHM,Jul 08176921269 /081287872639

RAY WHITE TOMANG Jl.Blkg Ps.Bru,95m/200m,s.huni Terawatt.strategis, jual cepat!! Rachma 0816.708.103/5630101

Salemba Tengah III No.15, Lt. 200m;2Lt,6Kt,5Km,HP 2,5M, SHM. 70617796/081808328858

Slamet °454°Bagus°8Km°Shm Sultan Agung°473m°Bisa 8Lt° Guntur 1200m °08158919304°

T.Umar 1100,1700,Ingka°Sbang 630,cntk°Smenep 650,Clcap hit tnh 840m²°Surabaya600m,cntk 0817.000.8300 / 0812.13340340

Open House.Menteng,Lembang 500/660 Brand New(S.Huni); Lok Tenang,Exclusive House: Hub:Hera 0816950382/7195522

TANAH LOKASI STRATEGIS

DIJUAL tanah lokasi strategis, untuk Showroom / Hotel / Rumah Sakit / Hypermart. **Lt. 5.300 m2, Jl. K.H. Wahid Hasyim, SAMARINDA** (samping Auto 2000).

Hubungi : Mulyawan
08170228451 / 081327461799

JAKARTA SELATAN

A.Dahlan- Langsat.320.m --u.bangun rumah baru.-- 8M-- Bamspro. 0815 1105 0033

Acestate°Cipete234/220, 2.6 M 395/250, 3.6 M °215/220, 2.7 M SONI : 0812 - 941 - 6609

Agung Permai TH Dapatkan Sgr Rmh Type Mediteran Disc Mnrk Nuansa Tropis BBs Bnjr Bgn Br Lux S.Pool Tmn B'main CCTV Alarm Tlp Sec24jam 78888900 -78889111-93397505-51210468

Agung Raya Dua Houses,Jl. Agung Raya 2 Lenteng Agung 2LT,4+1Kmr, 1+2 garasi,200m dr St.KA 1.5KMDr tol Simatupang, 021- 32732735 / 087884758427

Alam Segar120/200;2unit;shuni Metro Alam 342/400,Rmh lama Eragraha7653888;08128113172

Alif Realty°°°Cibitung343m², Kerinci 311m², dempo 250/ 200m²,Hubungi:0 8 1 1 7 2 9 2 9

Ampera,1963/800m,5KT°°5Km , S'Pool °° Rmh Tua,Siap Huni, FC °° 718 0255 / 4642 8942

Andalan Teras Realty°Pd.Indah °°Lok. Buaguuus, Lt.633/550° °°Rmh. Mewah, Lt.759/550°° AMI°°0818 745 452°°750 9553

Andalan Teras Realty°Pd.Indah 1100m2, Murah....bonus rumah °°°0811 1925 765°°°750 9553

Andalan Teras Realty°Pd.Indah Open Hoz Sbt - Mgg, Pkl.10-17 Gd.Hijau Raya TH 2°°922/800° Haryo°0856 7869 270°7509553

Antasari,B.New,1200/600,2lt SHM°1100/800,2lt,SHM,RWhite KD7263456°087770333963

ASA Property°°°P.Indah°°° Pl°240/300m°jln lbr°bnyk stok 081808721969°°082113160852

ATM Pro'Rempoa 2200/600.3M. bgs.cempaka730/350.3M.rempoa400/300 1.3M.08158773389

Bali view Cirende siap Huni Lt162/160m,3kt,lebar jln dpn rmh 15mtr !! wou 08158978959

Bangka 9 @Cluster 215/200m² S.pool,2LT,Tenang,Sec.24Jam PerkasaRealty°°°0816 769 220

Bangka Town House Baru 2 Unit 150/280 SHM4Kt/3½Km 5500W 0812.100.9326 / 0818.89.7979

Bangun Reksa Indah II,Cileduk Dijual cepat rumah 250juta Hub: 08567782576

Benda Raya Kemang 1200/400, Siap Huni,Jarang Ada,Strategis Cilandak Citos 455/500,Jl Lebar Lok.Bgs,Murah°°0815 9933 688

Bint°Senayan I°239/250°180/ 200°Cluster°5kt°Irin 68896287 7372221 Century 21 Prima

Bintaro 532/600--Ciputat96/65 Cinere 469/300-379/203--Nego °ATM Pro° 085781232244

Bintaro 7°Keb Height°215/206 Em Th 84/92,Snyan340/405,Efy 081213582583R.White7353322

Bintaro 700/500 mwh, SHM, 2,6M ng.182/100 SHM siap hn 1M ng.081382545859-71250334

Bintaro 9 Emerald Grdn, Lt/Lb 178/116m²3kt+1kp 2kmd+1kmp huk,s-huni,Mieke 0811104364

Bintaro 9 Puri TH sbrang taman split level,kitchen set,FF,hadap Timur,rmh baru 021.93 6677 52

Bintaro 9°Mertilang°Lok OK °S.Huni°T/B°96/50°Wulan°° 0812-9857-7089°Gemilang P°

Bintaro 9°Rmh Baru°Mnmls° Jual Cpt°S.Huni 167/200°Yanti 0813-8077-3737°Gemilang P°

Bintaro 9, Maleo 144/144,593/ 300, Morting 168/140,180/196, BU, Farrel Realty,08121842064

Bintaro 9,Maleo 125/131,SHM° S.huni,2 lt,Unique,4Ac,tdk kcwa 08158817044RayWhite7353322

Bintaro Jaya 6, Dijual....... ..Rumah Hijau T180/B145 M²... ..Bersih,teduh,vent-ok,Ac-ok...... ...Hub: Priyanto 0811948431

Bintaro Jl Cempaka Ls 1040 Murah BU tenang asri tmn luas (3,8M) Peminat 08176666978

Bintaro Kasuari 180/250 Maleo 230/300 Mentong 310/200 Dpn Tmn 08129902935 Wiwit °H2O

Bintaro Maleo 268/200 Cluster S.Huni Jual Cepat rp2M Century 21Qtm74863838,081316028507

Bintaro Permai.The butterfly Residence.Excl 25Unit,Estate mewah,S.pool,Club house.2lt SHM.1M 55jt.Ph:021.70770991

Bintaro Sek 9 EG/E02 Lt:218 /142(2 lantai)Firenza sudut/ Emerald Garden Firenza/HP: 1,8M-Ng/Rmh masih baru sekali/Hoek/5KT/3kmd. Hub. Billy: 0811162388/ Bibib: 0811815054

Bintaro Sek 9 Kbyrn Rescd 153/ 163m,3+1/2+1,S.huni,bgs,aman Hub.0815-1064-0749,6883-8107 Harcourts Bintaro 021-7371110

Bintaro Tmn baru lt/b 180/200 Shm kt4+2,tlp.list 4400w Rivai 021-70699958/0816-1431863

Bintaro VBI sek.9,S.huni° 120/ 200;2Lt=660jt°140/100= 600jt° 200/100=600jt:Indah 26362998

Bintaro-Veteran°Brand New° T/B 250/240,SHM°Minimalis° Era 7352762/Tano 0817 743843

Bintaro3A,mandar,lok jl.utama Bgs,trwt,lt.372/300 rapi°Winny 08561090028RayWhite7353322

Bintaro7°hot sale!kebyran res Terrace 153/163,View 204/220 Height 204/206,New,CBD°Niar 0818741246RayWhite7353322

Bintaro9,puriTownHouse84/150 SHM,mnmls,clstr,bgs,mrh°Susi 085710039411R.White7353322

Bintaro9--Maleo--New-180/270 Bintaro7-KEB ViewNew210/250 ERA Vic-Budiyanto-0818933399

BintPuriMediterania,bgs,mnmls Mertilang 177/150°Endang 702 13142 Century21Prima 7372221

Bintr 9;Elang°Jarang Ada,180/ 290,5kt,SHM,Renov,Op House Sabt-Mngg°Arif 081386865533 Century 21 Prima 7372221

Bona 375/200 (2,25M), Radio Dlm/New220/300(2M),Pekayon 1,Ls284/200(1,8M)°68161234

Brawijaya,650m² & 700m²,2 Lt, Renov, S.Pool. Hubungi: 087882799729

Brwjy460=9m,800&620bgs,drm wgsa700=7,cpku400=8.5,krtngra,gluh,rngga,adtwrmn,trtys,mndwai,gndria3.9m0818983098

Bukit Cinere Indah 450/400°° Kt6+1,SHM,Asri,Bagus,Nyaman ERA Susila°Sari°08170913836

Bukit Pratama Lbk Bls lt600/lb 593,4km/kmd,Grs2mbl,shm (no broker) serius 081318753041

Buncit Indah 2Tkt 200/305m 7Kt 4Kmd Mnmls HdpTmrAman Asri 081281087217 (Bisa Nego)

Buncit Raya, Mampang, Rmh tua, Pinggir Jln Raya, LT 1.960m2, LB.850m2, Cocok utk usaha, Hub 08561630331

Buncit,Townhouse,baru,mnmlis Luxury,HF,260m/330m,3kt,3km , K Kerja, S'pool, 08129895997

Casamora Cilandak C24 Jl.Cilandak dlm Shm lt/lb.212/400,3kt+3km,1Kt pbt+km,S pool,grs2mbl Pln 6600W 4,5M. 0812 9777 555

Cawang atas jl.masjid IV No.70 rmh 2lt,3kt,kp,rt,r.kluarga,3km, grs,carport hub.0811157176

Century21Pertiwi°P.Jayakarta° lt.120/2lt,timur,bisa untuk kost Vani°0816-193-0155°566-7272

Ciasem 340m,lux,Rajasa 400m Brawijaya 600m,Ray White KD 726 3456°°0816 110 9080

Ciganjur Jagakarsa(100m Kahfi I)lt/lb1450/300 SHM IMB Lingk bagus jual cpt 0818.166.263 TP

Ciganjur°756/300m²°SHM°3M Ray White Kemang 1°7195959 °°Maria°°0821-111-66-185°°

Cilandak Lt. 135m/Lb.135m SHM, Hrg.1.4M °08121038225 Prime Property °°75816009°°

Cilandak Permai°230/270°New Dlm Komplek°°081380663036 Professionals Kemang 7195522

Cilandak Tgh Townhse 120/240, FF,Pool,Clbhse, Lux, Min Rent Garanty 081511056214

Cilandak, Excecutive Paradiso 988/600m², 2Lt, Timur, S.Pool 08161396117 RWPIA 7227420

Cilandak, Jl. Keuangan°°°°° 350/138m²,Sdh Ada Penyewa 97625147 RWPIA 7227430

Cilandak-----224/200-----Lok.ok Turun hrg---BU---085692149896 ColdwellBankerRadiant7501889

Cilandak-Jln Intan RSPP no. 5A, 759 / 550 Golf View,New 8,8M Open House Call 08118888846

Cinere Gandul Jl.PLNRaya Lt680 / Lb260 4KT/4KM SHM 4400w Istimewa Nego. 081298591567

Cinere Lt/Lb 1129/700 SHM, Hoek, 2Lantai, F.Renov, Granit, S.Pool, Ph:0858 8228 5343

Cinere Lt/Lb 540/300 SHM, F.Renov, S.Pool, Granit, AC, 4KT,3KM, Ph.0812 997 5390

Cinere. SHM,Strgs,Mnmlis,Hrs Jual. LJ Hooker Lbk Bulus/Principal.29237111-3,085719654779

Cipaku rmh baru 2lt lux 355/560 4kt+4km pool 4mbl marmer sanitary import 08 18 86 88 22 (TP)

Cipete °AbdulMadjid °Rumah° °Lt691°Lb361°4BR+2 °Bagus° Comp°SHM°Ajie 0817 193 891

Cipete 585m,bang.tua, Strgs !! 930/500cck invest:7M/ng J.cpt FocusRealty ° 0816 1933 229

Cipete BDN, Lt/b:765/350m², S'pool;RSPP,Lt/b:1040/800m², Timur;Dempo,Lt/b:265/300m², Strategis.Hub:IKE 08978507261 °Ray White Cipete 75 00 956°

Cipete Gaharu 877m²,kotak°° rumah tua,jrng ada,murah,ugi 0816874462 / 7204568 °RWG°

Cipete MPR Jaksel Lt300/Lb 250m 4Kt 2Kp Grs2Mbl 2Lt Tmn Dpn SHM H=2,2M 0818993694

Cipete Utr--A.Majid--470/500 S.Huni--Tenang-Tmn Luas-SHM ERA Victoria---0816 148 5579

Kunjungi pameran kami di Gajah Mada Plaza, Jakarta 18 - 27 Nov 2011

Cipete murh 1250=6.5,2lti/pol ,asri,silu dikontrak Expat, Cipete Ry 500&2000,saidi 750 =4.7,gaharu 4.5m,940tng,1500-4000,T.hs Cindk & dkt Pl 2.5-4.7lux/pol°0818 983 098

Cipete, komp,new,4kt,Op.House 1.6M, area MPR°08164821066 Prime Property °°75816009°°

Cipete, Rmh Baru, Blkg Citos, Minimalis, LT 225m2, LB 180m2,Hub 08561630331

Cipete.............................730/450 --------Jl.Lebar,Strategis------- Realty 88°0852 8529 3778

Cipete.T/B:1200/800m.Luas,lux &strgs.LJ Hooker Lb Bulus/Principal.29237111-3,085719654779

Darmawangsa-----------680/600, Jrg Ada--------Hrg Sgt Menarik!!! ELITE: 7257828 /081808983809

D'Crown Residence, Jl.Kiral 1 Cirendeu, Dp 30Jtan,Cicilan 100Rb /Hari ,Rumah Mewah 2Lt+Kolam Renang 25mnnit Crfour Lebak Blus T: 97995000,44665000

Dempo.....260m,Lok Ok°Keb Br 300m,dpn Tmn°Cikatomas 230 Realty 88°0812 8914 0863

Duren 3 Ry-----167/300-----New 380/200-----Tua------ERA Graha °°765.3888 / 0817.998.2383°°

Durentiga, Jl.Guru Alip,537m² 17,5x30,HGB,IMB,timur,Hary 08159063456,Rwhite7699930

ERA Home°°Pondok Indah°°° 379/600,Dekat Taman,Mewah° Hardy 0812.80004600°7266888

ERA Home°Alam Asri IX SF-01 450/1100°B.New°Open House Rama 0817.9817457°°7266888

ERA Home°Ampera Ry T. House 330m, R.Bgs, Pool, Full Marmer Open House Alam Asri V/9-PI Nani 0813.10518693°7266.888

ERA Home°Botanika Cilandak° Lingkungan Teduh&Tenang,Unit Terbatas°Open House Sbt-Mgg Aspi 0817.164.400°7266888

ERA Home°Cilandak Blkg Citos Jl.Lebar°630/400,Garden,Pool Gusti 0815.86409925°7266.888

ERA Home,Buncit Indah Cluster Kasturi 14 Unit°°Strategis°° 0813.84281124 / 0815.8369776

ERA Home,Cirendeu Permai-Lbk Bls,398/300°Timur,Tdk Banjir Agus 0815.836.9776°7266.888

ERA Home,Metro Alam 650/700 Pool,2Lt,Renv Spt Br,Gd'Loc Paul 0813.84281124°7266888

ERA Victoria OP.Hoz Tiap Hari -----Pl-Gd.Pinang SM 11------ 439/500----Dpn Taman---Bagus 0811964103---------08161977781

Gaharu, Cipete 937/300, SHM Lokasi Tng, Elit °081310833395 Prime Property °°75816009°°

Gandaria 242,Komp Kejaksaan, Somerset Apt,Citra Grand.RWG 7204568 °Yayat 08159337635

Green Andara resd.P.Labu js.t/b 155,7/140,2lt,mnmlis,Brandnew Jcpt:0811890984-0817890984

Greenwoods Townhouses II Menjelang akhir tahun Promo Bonus ac stiap kamar Fas Swim pool,fitnesroom,plyground undr ground cable:7498899,7490099, 7407788 jl.Kompas no.9 Bintaro

Greenwoods Village 8 Unit Special, Type Khusus, Bangunan 2lt,diskon khusus 20% + 5% Jl.Pisangan Raya No.9 Cirendeu 749-8899, 749-0099, 740-7788

Griya Cinere2, 454/260,Hoek,2lt Hrg 1,5 M. LJ Hooker Lb Bulus/ Indri 29237111-3,085691010219

Gudang Peluru 431/470,Siap huni,BU!! Jual Cepat!! °°Kikie 08568159282 RWT 8303294

Hang Jebat 437m, tidak banjir Bangka Raya 1038 ......Murah Star Top°° 0817.983.7706 °°

Hang Lekir-Open house minggu 08.00-12.00°°081210125930 Ray White Senopati : 5213006

Jagakarsa (Clstr) B.175 T.145, Hrg 1,8Nego.LJ Hooker Lb Bulus / James 29237111-3, 97534552

Jagakarsa Jln.CamatG,ls:600m² harga Rp.650juta Nego°°°Hub: 0813 1757 5767 / 021-51283637

Jagakarsa,Lt839/lb800 2lt daya 11000W kt5+2 km5+3 grs2+6 Shm tlp 5ln T:02170928000(TP)

Jalan Damai Kafee 2,Jagakarsa lt/b.137/90m²,HM,3+1kt,2+1km jual cepat,Jumadi 08159930584

Jalan Kemang Raya No.79 A°°° Lt 1050 m/Lb 350 m,Harga 7 M °Hub:081399087246 (owner)°

Jasmine Residence 1unit lagi Lt 251/228m4ktblkgGedungantam Tb Simatupang 0856 2476 8545

Jl. Dahlia Lestari No.M3 Lebak Lestari Indah, Jaksel,Lt/Lb.403/ 350,SHM,Grs 2Mbl,4kt,bbs Bnjir Hub:0816857400 / 0818126167

Jl.Ambon, Megapolitan Estate, Cinere,Lt.700m²,Lb400m²/SHM, Kusen Pintu, Jendela Jati, 4kt, 2kpbt, Garasi 4 Mobil, Listrik 6600w, Harga 2M. Hub: 0818 - 117464 ,TP

Jl.Bakti,dekat Senopati & SCBD 348/500,drh usaha08161305533 Ray White Senopati : 5213006

Jl.Bangka II-G,MampangPraptn, Lt234/Lb150,SHM 1.6m,Bebas banjir Hub:08161686101 (TP)

Jl.Bangkal,Lt.800m²/Lb.800 m²,Kolam Renang,2Lt,8Kmr Tdr,2KmrPrt.Hp: 08128208489

Jl.Darmawangsa Lt:432/250m² Jual Cepat!Tenang,Kebayoran Christina Manru 08161320110

Jl.Dwijaya Radio Dlm 287/300 Tenang dkt Pdk Indah,Jual Cpt Christina Manru 08161320110

Jl.H.Aman Cinangka,rmh baru di komplek lt/lb105/60m² H.215jt nego.hub:74710049-74708467

Jl.H.Muhi IX No.17A&B Rmh baru, 5 mnt ke PIM,SHM, Hub:Irsan 94556142/68329915

Jl.Intan Lt/Lb1575/600 tkt jual/ sewa 6kt swimpool antik lok elit gerbang tol Tb Simatupang 3mnt dkt sekolah high scoope citos carefour giant RS Fatmawati RS P.indah 082183781677

Jl.Kebagusan Dalam I Rumah Bagus T.House,Cluster Asri Exclusive,Minimalis:92101006

Jl.Ketapang 25 RT 7/2(Pejaten) Rmh.Baru,254/300,shm/5Kt/5 Km/ Strg/s huni:081213924916

Jl.Kiral 17 Andara,P.Jati Rmh 2Lt+ K.Renang, Dekat Busway Ragunan,500Jtan,Free Biaya² Telp: 23733838,98276757

Jl.Suryo,338/400, SHM, Murah Jarang Ada°8303294 Ray White Tebet 0811 995 795 Yuma

Jl.Tanjung, BlokF3/5, L.Tnh: 480m², L.Bgn:210m², H:1,35M Hub:08129262148/5662081

Kby Baru,Jl.Martimbang Lt.776 @22Jt, SHM,Kotak,Tng,Jual Cpt 0816 1899 392/ 0821 2367 3701

Kby Baru&Buncit.SHM,lks strgs JCpt. LJ Hooker Lbk Bulus/Principal.29237111-3,085719654779

Kby-Br, Senjaya,760, Jrg Ada! Prapanca,1065--------Hrg Nego!!! ELITE: 7257828/ 081317579982

Kby.Baru---Sriwijaya---861/850 mewah-----------0882.1006.0666 ----Coldwell Banker Radiant-----

Keb Baru(Mrh) Prapanca 608m² SHM,Rmh Tua Tenang Komplek, Aman.Hub: 0856.7247.448

Keb Br,mrh,bbs bjr,tng 850/800 °17,5M,600/700°15M,RWhite KD 7263456,085694583238

Keb.lama 212/200, Dkt Gancit, Minimalis.Anto 0811-8111-225 Harcourts Bintaro 021-7371110

KebagusanTownhsejlkebagusan Ry 24 Lux Spool Private One Gate 08129869936/081911720555

Kebalen,Blok S - Lt.210m Rmh tua-Murah,081210125930 Ray White Senopati : 5213006

KebayoranBaru,Cililin204/300m 4Kt,3Km,Mnmlis,081385196899 Ray White Senopati : 5213006

KebayoranBaru155/200m²,Baru Renov,Bagus, Hanya 1,5M, Hub: Evi Maria °0811.828.929° ERA

Kemang Area , 2500 / 300m² Best Loc Hendra 0818 857 841 Raywhiteeastkemang71793388

Kemang dalam ° 785/650-- Lux-Pool°Golf Masion Ftmwati -1500/800-Pool°08161187560

Kemang dalam 650m,Bangka IX 650m,cepat sblm naik di Januari TP 08158168000

Kemang Murah 500 3M!, 800 5.5M, ths230pool 3M, 1400/600 7M! Hub: 08988398448

Kemang Raya 7.6&12.5m,1600@ 10jt,800=8&7b.loc,1000&1500 bgs,pjtnBrt/nw400,1350&2500 ,4000&7000@4.5°0818902323

Kemang Utara 650/400. Rumah Tua; Kav. Antasari Raya 1100m °° Hub. Mimi 0818 731 658 °°

KemangDlm670,850,kmangSltn 1300,KmngBrt1000,kmng(townHs)200,350,Hub:08111661661

Kenanga-Ampera°Open House° Pk.10-16,Bagus,Pool=°Maestro Ade 93383308 / 081808141516

Kertanegara 650-Denpasar 400 Brawijaya 420&600m-Cibitung 350-Erlangga 450-Melawai 350 Galuh 650-Senopati 320-Bakti 580-Melawai Raya 430-Cipaku 400-Tulodong 350&600-Sampit 270-Cikatomas 250-Ciomas 210 Mendawai 230&370&520m sepi Radio Dalam Raya 450m&530m Dempo 280-Martimbang 850 BU Hang Lekiu 330-Hang Jebat 460 -Kerinci 320&400-08118881298

Kodam Ry Bintaro t/b.2500/400 P.40x63, Kacang Tmr,Lt/b.200/ 150 Shm. 081513733913 Mukti

Kom.Wijayakarta II/16Tendean Kuningan 850/600 5Kt,5Km,3Kp 4Grs 10carprt 082122101038

Komp batan,Lok Strgs Dekat JL Raya Psr Minggu, Ngantong,Srt lkp,cck u/Hunian/Kntr,Lt.583m² /185m² H.4,2M,Byr2,8M di dpn, Sisa Bs Byr sesukanya sd 2014 Tnp Bunga.Kond sdh T'sewa dg Uang sewa 100Jt/th,Bs Lsg Dpt uang Sewa Meskipun Blm Lunas jaminan Trade in Kpn Saha Hub. TB/ 0818 0842 7262 (Pmlk Lsg)

PROPERTI

RUMAH DIJUAL

JAKARTA SELATAN

Komp cplr permai W/12 cidodol Rmh Baru 156/198,4kt,1kp,3km 2200w,1.35M TP 0818113774

Komp Exclusive, Crd/Lb.Bulus, LT 420/400 Full Jati / Granit * LJ Hooker Lebak Bulus / Ben 29237111-3, 0813 85696536

Komp.Rawa Bambu I jual Lt.579 Lb.350, SHM,sejuk air tanah H.081316500076,02192838908

Komp.YASYI Hill 5A,Lt/Lb.725 /500m,5Kt,4Km,Pool,Grs 4Mbl, Hrg.4,5M.081511034782

Laguna Residence, T:115 B:136, 4KT,4KM,FF,AC 3Unit, Kitchen Set,1 Tmpt Tdr Utm,925Jt,J.Cpt 0856 7948 937, 021 99662214

Lb. Bulus, Rmh Tua, 2700/600. LJ Hooker Lebak Bulus / Ben 29237111-3, 0813 85696536

Lb.Bulus,Cluster Excl,minimalis, Tenang, Lokasi baik, Investasi Bagus, Unit Terbatas, Sedia Kav Siap Bangun, 08128109091

Lbk Bulus, New Cluster,171/180 Hrg pre launch 213/220,v'taman Eragraha7653888;08179982383

Lebak Bls Ry,BR mnmls sidi lht pasti tertrk LT900,LB700, Furn ish 7,5M nego, 0878 7622 725

LebakBls *Rumah* jl.Adhyaksa *Lt565*Lb500 *SBR=2*Bagus* Bknjalanraya *Ajie 0817193851

Legoso Asri Residence,msk sm png polsekCiputat,Jl.Bayong (Legoso Ry) ada angkot dkt kampus UIN Ciputat,15 menit tol Pd Indah,087804750427/32732735

Mahoni Pejaten,6unit,sisa 3unit 3kt,2km,shm,tlp,2200w,blk rep ublika,082111022002/91349033

Mahoni Tjg Brt,20unt,sisa 5unt, 2lt,3kt,2km,SHM,tlp,2200w,Hrg promo 082111022002/91349033

Mamp.Prapatan IV (Blkg Hti Ma harani) T/B:222/150m,AJB,Hrg 1-M, ;98857002 / 08159857002

Matoa Res OpHoz Sbt-Ming,unt trbts 140/170,b new,s huni,asri 0811992110 Eralaks 7394510

Mendawai 213/240m², Depan Taman Kos - Kosan ,Hub : 0817.737363

New Cluster Matoa Hill 43unit exclusv,hrg mulai 400jtan,ciciln dr3jtan/bln Fas.FunctionRoom scurity 24jm+cctv 7538899,7021 8288 jl.Krukut Raya No.9 Depok

P Indah murh1370=16,1100=1 5m,560=8.7pol,a.asri5.9,s.du ta/kcnb 830mrh,t.hz new dkt Pi 2.6&4.8m/pol,lux*0818983098

P.Indah/Pd.Pinang Twnhs 200m dr Fodex.lt/lb:140/350,190/350, 300/460,Mwh,Full Marmer,Pool Start From 2,6M*08121050657

Pamulang 8 Residence Cluster exclusive, penawaran khusus DP.0% & dpt dicicil 24x bonus ac setiap kamar Facilty: Children Playground Jl.DR.Setiabudi No.8 Pamulang 749-8899,740-7788

Pangpol 382m²,Sungai Sambas 450m²,Cibeber 156m²,Ciranjang 350m²,Ciganjur 2100m² Lokasi sgt baik.Hub: 0816.102838

PANORAMA Pejaten Timur Sisa 3unit Lt 340/215m,2 Lt,5kt,4Km,SHM,carpt,tmn blk,hrg 1,8M ng 0821.2514.5590

Patra kun1000,1200;dps400,2lt cntk,pool*Jy.Mndl Ry 1000,mrh 0817.000.8300 / 0812.13340340

Pdk Ind 220/380 S.Pool B'New 340/500 S.Pool # 200/150 lama Felice 0816.1325271 Ten Realty

Pdk Indah dijual.680/1000 Bgnn Baru,Marmer Import,Pool,Grsi 7mbl Mwh skli Hp.08129002378

Pdk Indah Jl.Kartika 510/360m² (2Lt) SHM, pool, dkt taman 10,9M 0818110751 ERA Mira

Pdk Indah,Niaga Hj 200/160,3Kt 3km,HM,IMB,lok tnang,bgs;ERA Graha 7653888 / 0815.940.9642

Pejaten barat 2 Lt1000m2*Lb** 650m2 *Shm, 1 lt,5 k tdr, pool, gazebo,9M-Nego 087880227799

Pejaten Mas 373/350 Tenang Bumi Krg Ind 180/130 ERA*0811902718-08179116439

Pejaten, SHM, rmh tua, lt 2590 m2, kt 4+3, km 3+1, hdp timur, Hub 08151841738

PelaRy KebBaru,540/350m,shm OpHouse,Sbt,pk.11-13,7238018 Harries Property 082113038777

Permata Hijau 455 - 520 - 600 Siap Huni/Best. Loc/Jrg Ada 7227430 RWPIA 085711403333

Permata Hijau,600,825,Hit Tnh 845m² Pool *RWhite Pl Arteri* 7227430 Daniel 08128099900

Permata Hijau--,baru..! 500/800 -----avlb kav. 600 sd 1000m----- 0815.191.40005. @dragonpro

Petukangan Utr Blkg Kmps Budi luhur shm T/B 404/160m s huni 950jtnot 73884076/0816962187

Pl Metro Raya SG23--1375/520, Jalan lebar lokasi prime 14jt/m Open House Call 08118888846

Pl Taman Kencana Permai 2/7 siap huni,furnish,pool.Hrg 10M Tnp Perantara : 08886 123581

Pl---GD.Pinang PT 8----Op.Hoz 320/600--New-Pool-Hdp Taman 0818 933399-ERA-08158866667

Pl-625/1000, Hunian Cluster Pool, Hook, Brand New *** Realty 88*0857 1759 6151

Pl.....117/200 Furnish,Brand New,Nyaman Realty 88*0878 8178 8864

Pinang Mas 120/3lt,Sngt Bagus Al.Asri 270/2lt,Ngantong * ERA Graha 765.3888 / 0818.86.9050

Pndok Labu,Jl Pinang,364/300m SHM,tng,jln lbr,HarriesProperty Irma 0813 8304 0421 / 7238018

Pondok indah * Kosan,Lux,Bgs OK Utk Invest,Hrg 7M,Jual Cpt JR* 580 7999* Ahin*5116 7015

Pondok Indah - Pd.Hijau 4,5M 200/480, Modern Klasik / Sel 7227430 RWPIA 085711403333

Pondok Indah 1050/1300m--Lux Super; 471/350m----7,5M * ERA Graha 7653888 / 0817.998.2383

Pondok Indah430/300**Pool** 250/200*120/150*Jalan Lebar Lilik 08111 69 121 TEN Realty

Pondok Indah, Bagus, Siap Huni 2lantai,140/225;120/200 * ERA Graha 765.3888/0816.1490.185

Praja VI Arteri Pl, Lt.662/375m OpHouse,sbt,Pk. 9-11,7238018 Harries Property 081319685838

Prapanca Raya **Brand New 1050m²** / 1600 / Hook / B.ment PerkasaRealty*0813 98111883

Prapanca, dkt Kantor Walikota Jaksel. Rumah 3lt 13 kmr 8 k mandi LT/LB 150/300 Rp.1,2M Nego, Tunai, kredit macet hrs terjual Des. Hub 08118/40396

Psr Minggu Dkt Pancoran,Rmh kebun 1100/500M,SHM,nyaman Hub:Edo Malau 0878-8118-1928

Puri Cinere 375/250, 2M Nego LJ Hooker Lbk Bulus/Hartanto 29237111-3, 0857 17070523

Puri Hijau Res,T.House Pet.Utr Jks,mulai type 60/66,492Jt,2lt 3kt,2mbt27032725 / 45630288

Puri Kencana 180/216 Tenang 2Lt / 3Kt+3Km SHM Siap Huni ADR 0816.790.196 / 729.2995

Radio Dalam, minimalis semi furnish strtgs 3aksos: radio dlm, blok A, petogogan lt/lb 172/215 6km tdr beautiful 1,9M nego 0816800960

Radio V/35-36 Jaksel Jual Rmh Lt.200m,Dkt Tmn Barito,1,5M. 08129440941/ +6597906058

Ragunan, Jl.H.Sinen, Op.House 223/250, New,4kt, *99712960 Prime Property **75816009**

Rawa Kopi Kav Pertamina dkt Andara,Jual Cpt Rmh 2Lt 80% 220/600 IMB SHM 0811170870

RWhiteKmy;mampangduren3,lt: 587/397m², 1½lt,HM,Bgs,S.huni Cornel 08170917588 / 4268000

Senayan Golf Residence dijual T'house(3Lt);4kt/fult furnish /S'tegis*0818.131.215*Ridho

Setia Budi Kosan Lt/Lb.195/500 29KT,KM,AC,SHM,Lt.750,strgis Jln 2 mbl:081513733913 Mukti

Setiabudi,Lt.190m,SHM,jrg ada, tng,kost 20kmr,jl cpt, 7238018 Harries Property 085718472408

Setiabudi,Lt/Lb.230/150.SHM , lokasi strategis ,cck u kos2n , Call Mandiri Pro 081808071323

SIMATUPANG---3000M²

Bonus Gedung---Harga Menarik Juny--08111 66 7372---ERA VIC

Simprug Gard Lt.1200/1000m² kokoh best.loc&kav1643m,mar timbang1000/800 Ifa70920202

Tanjung Brt Town Hse Lt/b.120 /135;3kt,3km,KP,Gdng,carprt,S. pool :081905528181- 99769119

Tebet Barat 7 B, LT.135/200 Mnimlis, 4KT, 4KM,Siap Huni, 087875288575 / 08558136689

Tebet Barat Dalam II F No.19A, Jln 2 Mbl LT.150 LB.200, Dijual/Dikont Hub:0811943163

Tebet Brt Dlm 8--New-Mnmalis 94/154--Lokasi Ok--Harga Nego LIA---081574547008-----ERA VIC

Tebet Brt I,Shm 409/600 (5.5M) NG*Tebet dlm I G Shm 358/300 4,5M Ng listiawan08159397330

Tebet Timur Dlm 4 135/150m² Kt4+1,Km2+1,SHM.ERA Susila ***Annie 08161932100***

Tebet Timur, 200m, Jln Lebar lokasi Ok,Jrg Ada,Jual Cpt*Gina 08567381816 RWT 8303294

Tebet, Rmh Lama, 568m²,Hoek Jln Lbr,Lok Bagus,Jrg Ada;RWT 8303294 Frida 0818 606 050

Tebet135m²190m²300m²hittnh 500m²Byk Stock,bisaKPR, Della Blessed 831.2178/0811.830.723

Terusan Hanglekir 1800m²,Pool Terawat Jrg Ada *RWhite PIA* 7227430 Daniel 08568099900

THOMAS MITRA

Cipete
185/240--3KT--New--Grs 2 Mbl Dodo*0816-164-7689*7211221

Tmn Lebak Bulus 593/500, 4KT, Taman,daerah Bgs,Tenang; ERA Graha 7653888 / 0815.940.9642

TONY PROPERTY

Martimbang	1200m
Mulawarman	775m
Sambas	460m
Sriwijaya	850m
Wolter	410m

Tony 0812 181 2121*7279 9033

TONY PROPERTY

Pinang Nikel	3,3M
Alam Elok ... Lux	4,5M
Alam Permai	3,6M
Alam Permai	168/200
Kartika Alam	160m

Fanny 0818 141 993*7279 9033

Townhouse Exclusive Adhi realty di Jaksel. LT/B:136/100. Hub:02193948316-0217270544

Villa Delima 486/450,SHM,Jati Semi Furnished,Boulevard; ERA Graha 0812.811.3172/765.3888

Zibas Residence Cinere, 17 unit, 100m dari mall cinere jl ismaya 081314282007 , 081398636907

JAKARTA TIMUR

Azkagraha*Kav DKI t/b105/150 bgs(725jt)t/b242/250bgs(1,3M)Kav Marinir t/b180/250 lux(1,6 M)t/b204/150(875jt)Hari*0858 81236624/96303948/86904115

Bili Moon Lt352/280 Lt116/Lb 180 Lt484/b450 Lt1000/b500 Jatiwaringin Cluster 103/140 (699jt)Pdk Bambu 105/155,164 /250 Pdk Kelapa 103/80(499jt) Kavling AL187/180 DurenSawit 225/180 Centra 0815-9433-018

Billy & Moon,Rmh Baru,SHM, 100/96M,3KT,1KP,3KM,Carport, 975Jt.Bs KPR:081385851881

Bumi Harapan Permai Taman Mini lux asri 563/416m2 7 KT Rp 2.7m ERA 081315389449

Cbbr, Kt Wisata, 375/318, SHM 1.3M/ng,Bintang 081380890105 Murah, ERA Corvilla 84597373

Cibubur Country Blue River I, Lt/Lb.90/62, SHM, Hrg 325Jt, TP. Hub: 0878.777.39002

Cibubur Country Lt 136 Lb 85 renov,canopy,Kitc set,AC,trwt, SHM,Hrg nego T.081310373770

Cipinang Cempedak II No. 40B Polonia LT/LB 470/400m2, Pool, SHM, Hub. 08159109205 TP

De'Minimalis Xmalang 5mnt dr pt tol Xmalang,10mnt dr pt tol Jtbening,15mnt dr pt tol Bekasi Brt.Kabel PLN&Telp bwh Tnh, saluran air tertutup,jln lbr 6m, dibeton,Thp 3 Hny 15 Unit,Kson aluminium,Inti homogenous tile 60x60,Rmh 2 Lt,3kt,500jtan ang 5jtn/36X Tnp Bng Ph:71690356 jaminan keuntungan 20%/ 2thn

Duren Sawit, 400/300, Bagus Jual Cepat, BU!!!! **Jun Ping 0811939687 RWT 8303294

Era Mas2000 DpnGedg Walikota Rmh 2Lt,LantaiMarmer Lt.240 Klm Renang.Hub:021-94633377

Era Top3,J.Waringin Jl.Unkris 875,Condet Ry600,Pngkalan Jati 425.Arif081386180677,3150929

Jatiwaringin Rmh baru TKT minimalis,LT104/LB 120 SHM-IMB 4Kt,3Km,carport,kit.set 750jt dp10%,Hub.0817132286

JGC-Cassia lt153m,2lt/4kt 2km jogging track,1,35M nego!Surya 0819 3211 3155 / 88387130

Jl.Asuransi 2 Pojok Otista 3 lt321/500+prabot,kt6,km6,SHM Hrg 2,9M/nego:0857 1772 4891

Jl.Cipinang Baru Bunder No.4 Rawamangun,Lt.318 Lb.182 08176425408/02191451501

Jl.H.Mugeni III/18A Pisangan lama (blkng ktr pst boa cukai) jual rmh lt 220m²/lb 165m² hrg 1M (nego) TP Ph.081585123224

Jl.Jati Ry No.33 RwMangun Lt.2 07/Lb.210 Tkt,SHM,Strtgs,Owner,08151812846/08161119430

Jl.Kebon Nanas Selatan No.38 A/B,rmhbaru Lt/Lb=200/±300m 5kt,5km SHM,hp.081511239789

Jl.Kelapa No.5 Rwmangun blkg TipTop.T.150 B.200,2Lt Rmh Br Jl.Rawamangun Muka IX/14 Blk Golf Rawamangun T.140 B.235 2Lt,Rmh Baru 021.34263927 TP

Kalimalang Blkg MCD kost 10 pintu penuh bgn baru,kmr mandi masing² lt 341 strgs 081316500076-02192838908

Kavling DKI Pondok kelapa Jl.lembah palem blok J5 No.28 Lt/Lb 111/209m², SHM, hrg Rp.825jt Nego 087884682348

Kayu putih tengah lt.8x24(1,5lt rapi, siap masuk, jalan lebar,lok asi bagus,gading graha 4533555

Komplek Taman Gedong Asri Jl Raya Tengah Jaktim Beberapa Rmh Baru Hub 08129075365

Kp.Buaran Jl.Raya Bekasi KM 23,5 Cakung Dkt Tol LT 475 M / 350 M Sertifikat TP HUB Susi : 081281221202

Kramat Jati, jl Madrasah, SHM, 493/400, 1 lt, kt 3+1, km2+1, s. pool, Hub 08151841738

Kt Wisata 184/134+690/500m Lgd Wisata 240/240+250/350 Citra Gran 208/250+246/275 Laguna 216/350 08159523195

Kt Wst & Lgd Wst Cbbr dijual Cpt 100% murah T/B:510/400= 1,550M,375/300=1,4M,315/212 =1,2M,207/153=775jt,128/99= 550jt,105/59=300jt Ng Bs KPR dibantu DP Ringan Hub:Sarah King's Property 0813.9917.6077

Kt Wst,Lt 90/65,Kt2,Km2,HGB S.Huni, Bs KPR, 081613313 49 ERA Corvilla 84597373

Legenda Wisata Cibubur type White House dijual Lt.553 s.pool Kt.5+2 Bs KPR Hub:Sarah King's Property 0813.9917.6077

Pd Klp Indah 405/375 Br H3,3M *300/250 Shm jl.Lutama H1,99M 082122820618 Eragung8611788

Pdk Bambu Townhouse jual beb erapa rmh lux security24jam S-pool Hub 86605303/92273604

Perum Duren Sawit,Komp Kimia Farma I Jl.Ratkamp No.3 Lt/Lb: 138/110.SHM,Line Telp+PAM Hub.3150450/0813-10678083

Perum Jatinegara Baru Klender Lt.105m2 Lb.90m2,Huk, Kmt9, Kmd6, Hrg Pur 5.3M Jual 4.8M, Hal luas+Gazebo+Furnish+ Ac+ Carport 5mbl Hp: 0818677224

Pisangan Lama 1, Jaktim. BU, rumah bagus.LT/LB: 200/200m SHM. 4KT/2KM/ 1Garasi.Harga 1M Nego. Call:0811.988.1328

Pondok Kopi 310m²,Ling tenang &Asri,4+1kt,SHM,hrs t'jual bln ini*Jessy RWKGB 081893875 8

Pori Raya No.10 Cipinang Kebembem LT.870m2/300m2. SHM.Hub Andre:087877005003

Pulomas Timur II depan Gereja Bonaventura LT/LB. 162/110 HM,1.25M hub:0812-8148 9757

Pulomas Tmr,dkt RS.Omni,144/ 120,Rp1,2M.Kayu Pth Resd,160 /141,Rp 2,7M.Hub:0816.853227

Rawamangun,Perumahan Br,2lt 8x15,hrg 900jt,century21gading Liana*08994578970-4517272*

Ray White Pulomas*Jual Kayu Putih 160/300m²,mnmls,baru 8 kmr,2½lt,Rina 081280106883

Ray White Pulomas*Jual Rmh Rwmgn muka Siln,Lt/b403/90 Srt Kavling,Imel 081380942232

Ray White Pulomas*Kayu Putih Huk,1lt,Jln Lebar, Bebas Banjir 619m²Cepat*Mira08161307889

Ray White Pulomas*Kayu Putih I,Lt 535/335,Kotak,Strat,Dkt Jl Raya*Lely 087 888 33 7070

JAKARTA UTARA

Agung Jaya 3 blok D1B,rumah 9x20 jl lebar bs u/rmh/rukan, ktr,Hub:92876876,68689689

Agungprkasa sunter HM mewah LT/LB:302/950,7KT,7KM,Lt I Gudang/Grs Semua, Lt. tratas R.Santai 12x6 blm trmsk toilet Tgg putar beton tertutup,teras Lebar, B.Langka Harga Murah Hub: 451 6258, 0815 8715 680

CENTURY21 MEDITERANIA2 Medit.Resort 450m;mrh;11m-an Phinisi 420m;lux;Classic;Hrg Ok Crown8x24m;Johar10x23m;mrh **Herry Yang 0856.8888.322**

CENTURY21 MEDITERANIA Medit Resor 15x30;2lt;sltn,13M Nelsy.0852.19207500/70615551

Century21Pertiwi*Sunter Niur* 98m²/3Lt,Furnished,Sdh Renov Vani*0816-193-0155*566-7272

CsterraGdg; Molek 7,jual cepat Rapi,Siap Huni,Strtgis,Jrg Ada Benny 081385110419;45874333

CsterraStr* Sunter Indah,Jual Cpt 14x16m,2Lt,TU,murah skali Lenny 081281677377/65304333

CsterraStr;Ag.Tengah,jual cepat 2Unit,690m² & 1246m², 2LT,Lux anthony08121117880;65304333

CsterraStr;Sunter Pratama,jual lt.7,5x15m², 2Lt,layak huni,SHM * Elis * 9407.4661 / 6530.4333

ERA Max KG-Danau Sunter Barat 90m/170m, 2Lt, Renov, 021 3605 5093

ERA Max KG-Kelapa Hybrida 6x15, 2Lantai, Renov Total 0817 4949 675

Florence 10x25,8x20,Manyar 17x20,Layar 10x15,Walet 7x25 All Win Pro Eva 0812 8182 831

Gading Kirana 9x17 hrg 3,3 M, tanpa perantara, hadap utara, Hub:021-37077228

Gading Putih 2,Kelapa Gdg 2Lt Uk:5x18,4kt*Ray White Gading Hub: Chriesty ** 998 28 228 **

Garden house 6x17,8x25,8x17 Murah!Rome 10x25 sltn,M.krng 8x15 minimalis. 08998861226

Garden House 8x25,8x17,6x17, Flmboyan 12x23, Johar 17x23, Rwpik 5882200 / DN 96613099

Garden House CBD Pluit 6x18, 4KT, semi furnish, Open house sabtu(26/11) s/d minggu (27/ 11) jam 13.00 s/d 17.00. Info hub D'green Tian 08159856866/ Agus 08176007658

Garden Island Uk.17x25 type Classic Boulevard mrh,Awie 089 90049474 JJ House 29032500

Garden;Harus Terjual Bln ini!!! 160;264;RmhTua250;RWhiteStr Gunawan 0818953889/6518910

Garden;Jual Cepat!Siap Huni Bgs,10x166,12x22*RWhiteStr Kimsin 085881565658/6518910

Janur Asri 6x17;1½lt,Standard, Selatan,Lok.Nyaman,Rapi. Ljh / Iin 0812 864 9705 / 4524007

Janur Elok 480m² Jln Lebar,Jrg Ada,Lok.Exclusive.LJHooker KG 4524007 / Hanny 0818 160 969

Janur Elok klp Gdg 11x17,2lt 4+1kt,SHM,S.huni,blk Sportmall Herry RWKGB 0812 88 302 302

Jnr Asri, 6x17,2.5Lt, 4Kt, BU, 1.8M,Klp gdng,10x15,2Lt,SHM Siln,mnmalis,Hub.0816883669

JnrIndhsbrngMKG11x20m,renov Nias 10x20m, Standart,Jl Lebar YENNY 9372 0137/ 0817723975

Johar G. 17x23, Huk, U-B;** Flamboyan G. 12x25, 12x23,*** Damar 8x18(3unit) J.Cpt Rwpik 5882200 / FD 081287228558

Kav PIK 140m Layar Permai 4B,Jual Cpt Hanya 12,9 jt/m Hub.08121115888.

Kelapa Gading, LT.±500m², LB.500m², 2Lantai, Strategis, Hubungi: 0853.11031159

Kelapa Nias 7 KGB Uic8x20m² Harus Terjual*RayWhiteGading Hub: Chriesty ** 998 28 228 **

Kelapa Nias 8x20;2Lt,Jln Lebar, Utara,Bbs Bnjr,Brand New Nego LJH/Iin 08126649705/4524007

KelapaGading Timur,Rmh Sudut cck u/Bangunan,Jual hitung Tnh LeeHua 08129359289/93587228

Klp gading kirana 9x17(2lt,janur 11x17(2lt)jelok renov,lok bagus jual cepat GadingGraha 4524130

Klp Gading-Sumarecon-115/140 Jl.Lebar--Murah--Rp.1,5M-SHM ERA Victoria----0819 9386 3337

Klp gdg rmhkosan 6x15(2lt)7kt ,jnr hijau 6x20(2lt)13kt,puan ry 374m35kt gadinggraha 4524130

Manyar Permai /13x30/ U-B/3½ lnt/jual cpt/lux/Multiland PIK 5884189 Ferdy 08174940932

Manyar Permai 5 No.1,375 Baru,Mewah & Pluit Utara 4 No.2,189 Hub: 70004570

Pantai Indah Kapuk MB 128 Tanah+Bgn LT:360m² LB:388m² 2½ Lt,4KT,Hub:0811865252 (TP)

Phinisi 618/1000 depan Taman Trimaran 555/1400m,Mewah Medit Resort 450/650 Lok.Elite All Win Pro:Eva 0812 8182 831

PIK Akasia,LT/LB 234/250,Split Lvl,dkt Danau,4+1BR,Nyaman 0818168109,80250800 TP

PIK Layar 10x20,FFSEL,Bagus* Jual Cepat ! 8x15,Renov,Utara* rwbgm085881811677,56946300

PIK,Medi Resort 450 M (murah) Trwat,J.Cpt! RWBGM 56946300 083896686868 / 085216888871

Pluit 13x25*2Lnt*10x20*3Lnt** Bagus,Murah&Lux.Nego.Sauta 6611888-08158318999 (Ny.Tan)

Ray White Pulomas Jual JL Warakas 194/230m²,cck u/ush pgr jln*Rina 0812801068 83

Ray White Pulomas*Jl.Kelapa Sawit,Kelapa Gading 1lt,lt/b 189/144,SHM,Jul 08176921269 / 0812878726 39

RUMAH INDEN KGP

Jnr asri2/gdgIndah utr3bgn2Lt& 3Lt,Mnmlst100%.081381825588

Sunter Agung Utara IV Blok A 36D,lt/lb 90/200 3Lt, 4Kt, Blkng BCA, BU Hub: 68663448

Sunter Danau Indah Blok B hdp Timur,3Lt,3KMd,2KT,LB 220,LT 6x14,SHM.Hub:0812-15435998

Sunter Jaya II*Lt.180 Hoek, Bisa u/Ktr,Jln 3 Mobil*Unihouse 6583.5188 / 0818.483.889

Sunter Paradis I Hrg Turun Rumah Tua S. Garden, Danau Ag SHM 9Jt/m2 nego.Hub 6518910

Sunter,Kt 3+1,Km 3+1,Hak Milik 180/214,Lt.2 ada R.Krj+keluarga Komplek,Aman; 0838 9797 3268

The Villas MOI,Klp gdg Jual cpt rmh 3lt (8x17)5br,Full Furn+ Ac.Hans 0817178199/93807808

TANAH DIJUAL

DIJUAL TANAH

Lokasi :
Kampung Babakan
Desa Palasari,
Cijeruk, Bogor
Luas : 8.600 m²

Hubungi :
085814598710

BODETABEK

A.Sutera Asri 300m,Badan,Sltn No.pilihan,dkt Living World Mall 0817 988 6788 / 7128 5889 (TP)

A.Sutra Tlg Biru586,Rviera853 Onyx520,Lvnder420,Palmyra486 Veria 08118881433-Value Pro

Alam Sutera Asri 4, Ls 485m² Ngantong, Utr, 6,25Jt/m. 0856-8602824; 23746546; 93507903

Alam Sutera,Cemara,300m,Utr, Bdn,hub.CitraMas Pro,53660999 Hanafi,08161803944/99143576

Alam Sutera!Cluster baru Feronia Park 5/2;LS.243m/huk Tmr-Slt Lokasi bgs.*0812 100 1218*

Alam suteraPalmyra kav 2 ,sltn 263&358m,PPJB*RayWhitePuri 0821.6789.8388/0813.16555638

Alam Sutra kav.komersial 1700- 3600m,hdp jl,cck u/usaha;Steve 0811903705*Ljhooker 5388899

Alam.sutera Jual kav komersial 1700,2000,3000,3260.cck ktr cbang,invest 08179908978

AlSut Kav komersial 5000m= 8,5jt/m,Rk AlSut 38/1 Hoek, 2,6M 0818850121,53140802/03

Asri 300 Bdn 2 unitUtara Seltn Flamb 6,5jt,Amarlis 398 Palma Hub:Lulu0818886890/70550276

Bandung Commercial Area, Jl.Soekarno Hatta Lt.13 555m², hub:VCP CLUPTTONS, Stevanus 085890310320/021-68572410

Bekasi Tmr Durenjaya tnh 380m strgs dpggr jln 2 arah,bagus u/ usaha.Hub:Tulus 085290407515

BSD Allevare470m,Albera250m Collinare 414m,Natuarale 176m Syana 08159205199 / 33027725 **Victory Property**53160102

BSD Area 5Ha SHM Strategis Ry Cisauk Rumpin 1ha Hrg Ng Ry Tangerang Kota Sha 600rb. Hana 081646069919 HSR

BSD Cajuputi 615m;Giri Ik 515m d'Green 375m;418m*Ljhooker Steve 0811903705 *5388899

BSD Foresta Naturalle 265m2; Eternity 312m;Lavintage 313m2 *Benny 27927990 / 53158082

BSD Foresta Ultimo Bagus 600 m;Eternity 312m2; Cosmo 166m Simplicity 212m2;Murah*Mona 288 58555* United 53158082

BSD Griya Loka 1.2 *Lt.265m²& lt.240m² Shm;Ruth08176089113 Ray White BSD City; 5316.2626

BSD Kav Dormitory 1248m²;Kav Vermont 419m² view;Bukit Golf 2379m².Hub.Gandi08151811538

BSD Teras Golf 1390M²,Suvarna Padi 309-730M².Grhakita:021-70282121/Hartono,0816833080

BSD*Vermont 327m, J.Cpt, BU Lok.Bgs*Lily 0818159771/931-68950*Harcourts BSD53162400

BSD*Virginia, 340m², Exclusive List Badan Wanda 08161168674 68052560 Victory Pro 53160102

BSD, The Green Vineyard 165m² * Harga Nego * Lokasi Bagus * Wina (D'WINPro) 08161967269

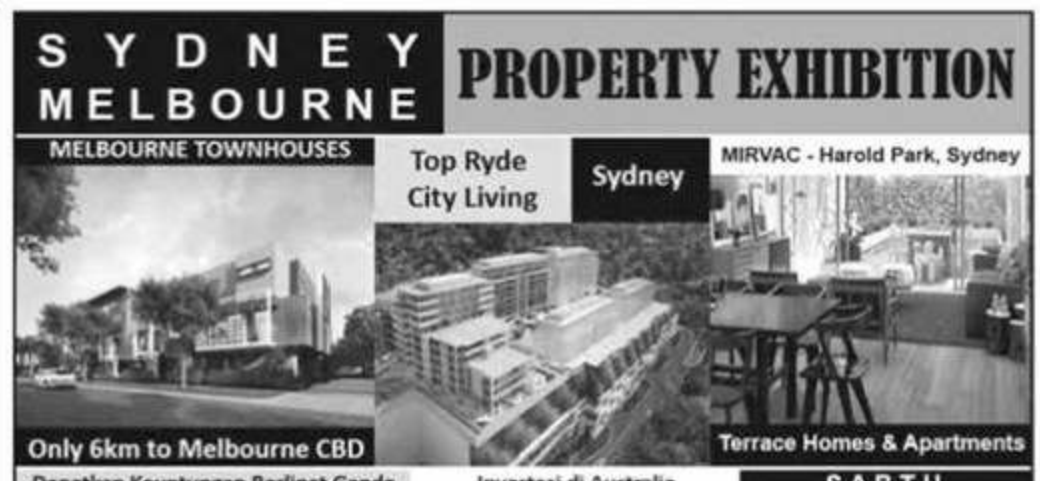

PROPERTI

TANAH DIJUAL

BODETABEK

BSD,frst.albera,huk,kotak,240m ada sisa taman,Ika08129135101 Ray White Golden BSD 5389898

BSD,Giri Lk,btk Diamond, 431m 3,1jt/m/nego Mr.chan46493838 Ray White Golden BSD 5389898

BSD,Kav Latinos,De Rio,Hoek Lt:349m^2,Hrg 3,7Jt/m^2 *Astro 5315 8502 / 0812 8977 150

Century 21 The Icon 53162121 Cisauk,6.7ha, 2.2ha,1,5ha, Cck prmhn,inves,Suwarno92215940

Century 21 The Icon 53162121 Jl.Ry Srpg,Strtgs,±700m^2,Cck htl,showrum,Suwarno92215940

Ciater BSD 1000m hanya 500m dr Nusa Ik & Kencana Ik SHM siap bangun.Hub:081808474098

Cikarang Ry(Jl.Cibarusah)12Ha SHM Dkt Tol/Lippo Cikarang U/ Developer/Perum 08179999848

Ciledug / komplek Segneg. Dijual tanah 2 Hektar, seharga NJOP Rp. 715.000/m2, (Tangerang Perijinan) saya bantu Hub. Panca 0816 162 1960, 021 7039 1960

Cileungsi, Lt.73510 m,SHM , strategis : RayWhite HI telp 5118 5682 / 8838 7130

Cimelati sukabumi lt 8800m SHM . Cck untuk Villa. Agro. hp: 08129002889

Depok-Akses UI, Lt.42680 m lokasi terbaik, SHM : RayWhite 5118 5682 / 88387130

Eternity312m^2.Proven parkland 252m^{2}Naturale365m^{2}villasrpng 256m^{2}Desi91023446Mitrahome

G.Srpg*Kav Komersial dkt UMN Ls200m:10x20,Kotak,bgs,Tony 08161141935 Radja 54217300

Gadog-Ciawi, Tanah Kosong Ls. 1420m^2, SHM, Ds. Pandansari Gg. Bengkel. Hub. 081287850075 /081210729836

Grand Wisata 380M^2, Tanah lok. Strtgs dpn jalan besar. 2,3jt/m^2 TP. Serius Hub. 0811 960 158.

Grand Wisata Bekasi, Kavling SHM luas 322m^2.Hrg bs dicicil murah.Pasaran 2,5jt dijual 2.1jt.Dibawah NJOP.Bisa dibayar 300 dulu sisa flexible bisa juga dicicil s/d 10th,siapa cepat akan dapat hub 0811258750 (pemilik langsung)

Jl Ry Ariaputra Ciputat.Jual Cpt/Dkntrkn Tnh SHM 3170m^2 Ngantong Tmbk Tgg Pgr Hrg 1,8 jt.Srt2 Lkp.4246376/95956832

JL Anggrek dekat Villa Dago Pamulang,jual cepat,Tanah SHM 2.200 M^2, Berpagar Keliling Hubungi: Joko * 0816 800 857 *

JLGN Pacific,Lippo Karawaci-Tangerang Jual Tnh Luas 310m^2 Hub: 081514426369 - 92190131

Jl.Sintanala,Tgr Tnh SHM 1200 M^2(24x50)dkt Airport Soekarno -Hatta pinggir jln bsr Cck u/pom bensin/ ruko/ kos stewardess hub jm krj Bu.Susan0811958833

Jombang-Sudimara Lt.498m^{2}BU Dkt Stasiun, Shm, CB Gracia 53158200/Peni 081586200484

Kav Golf U/Rmh,Golf Cikarang, Jababeka,Tmn Golf,Sbrg Giant 920M,Srtf,Suma:021-68100066

Kav Villa serpong 256M2 Shm Hook Samping Bsd, Residen One, Melati Hub:083892855347

Kav.Komersil Alam Sutra Ls.±1700m^2 di Jalur Sutra Hub: 081382914918

Kav.Zona Ind Manis 4.705m Jl.Manis Raya,SHM.All Win Pro 66693311.Afang 0812 9922 773

Kavling Alam Sutera, Telaga Biru Utama, 1000m, Blkng View Danau. 081.888.0039

Kompleks Palemsemi Jl.Palem Aren, Dijual Tanah 24x30m^2 (720m^2) sdh dipagar rapih, Surat Hak Milik Hrg 2jt/m^2 (Nego). Hub: 08121092699

Narogong Bekasi,Dijual Kavling siap bgn u/Gudang&Industri sgt Strategis Hub: 0815 100 60 666

Narogong,Pkln2,B.Gebang,dijual tnh Industri,SHM,sdh pgr beton kllg, lokasi bagus, luas 2800m^2 TP.Hub. 0812-87945-009

Perum Harapan Baru Depok(dk stat gas) lahan, SHM, 1100m^2 strtgis tlp.0812-9999 868

PRM Griya Jakarta,Strategis, Dkt Giant,Bbs Bnjir,Shm 3,5Jt /m,TP,L150M,hub:70511557

Sakura Regency Jtasih Bks(800 m d/tol Jorr Jtasih),blk O no 1,lt 240m,IMB,SHM.081381421090

Sentul City. dijual Tanah 3Ha, cocok untuk Hotel/Komersial. *** Hub:0878.7670.3822 ***

Serpong ry 4000m;dkt SWA Bsd dGreen375m;286;Latinos233m jual cepat! Foresta 218m^2;Giri lk 515m^2;Caspia 215m^2 **Michele 0811892221*Ljhooker 5388899

Tanah Cck utk Rmh/Industri Cluster/Investasi SHM Luas 2445m2,Cidokom,Gn.Sindur dkt Jorr Serpong Hrg 250rb/m-Nego Hub: Bimo 021-60936320

Tangerang Kota & Cipondoh Tnh u/Gudang/Perumahn/Ruko lok. strtgs(BU) Yudi 08129664249

Villa Nusa Indah 2 Blok 55/3. Bekasi, 255m2, hook, hub Andi 085210892709 / 021-37376399

Villa Pamulang 2963m^2 Rp.400rb/m^2,hrg nego bln Nov Hub.ERA 0858-88680688

Zona Indst Krwg Brt 160Ha Derizinan Shgb Vict, Rver Park 396/340 Alevarf 357/468/469 Naturale 264 Fiore 264 B.Aires 296/256 Carebean 295 Pavilion 286/747 Hb Link's Pro 081384218006 / 26399955

JAKARTA BARAT

Area Jelambar Tanah Ls.1100 SHGB,Cck utk gudang, Hendra 0813 8949 2206*Indo Palace*

Century21Puri;*Meruya Utara* Ls:1865/200m^2,Pinggir Jln Raya Lily 0812.991.8802/5835.7272

Greenvill Boulevard Dkt Saung 18x25 ; 16x28 Tjg Duren Ry Dkt Kopro 02191198000

JL Batusari Kemanggisan No.2 Jakbar, Tnh & Bgnan,Lt: 1810m^2 Lb:300m^2 SHM. Hub: 021-7106 3307/021-4354035 ext 206 TP

Jl.Prof. Dr. Latumenten (Tepi Jalan Raya) Tanah 18Jt-an/M,LT. 3500,LB.±600,Eks.Gudang Kayu ******Hp.0812.917.4656****

Kav. DKI Meruya blok 26/12, Blok 12/5, Blok 80/6, Blok 150/ 12 Tnh Sertifikat.081316815760

Kavling DKI blok 72 no. 7 dan 8 luas 450 m2 Darat, Sertifikat hub : 021-98781335

Kavling Ls:220m^2,Puri Permata Mediterania B29 Jakbar 4jt/m^2 TP Teguh085885668989No.Sms

Kedoya Raya,Renc.Lbr Jln 26M, 2-arah,Lt=1741M^{2}SHM,Hdp tmr Rp.22,8Jt/M^2,Ph:087877729225

Kemanggisan Tanah,Office/ Building 6lt,Lbr ±100,Lt2950m^2 Jan 0818 7777 54*Indo Palace

Kembangan Tanah hdp Tol Ls. ±7000,Ijin 16Lt,Sertifikat jan.0818 7777 54*Indo Palace*

Mega Kbn Jeruk,Puri Botanical Residence,kav di Blok G,184m^2 (8x23),Hdp Utr:085715901911

Meruya Utara Tanah Ls.14x23 Tnh Slipi Ls.3300m^2,ijin 16lt Jan.0818 7777 54*Indo Palace*

Permata Buana, Kav.Gandeng P.Opak A16-51,52@144m, Timur Kembangn Utama P4-40 Uk:450, tmr,p.opakA11-10uk247,utr/brt BuanaBiruBesar A2-70 Uk:300 Selt, P.ubi IV-2 uk.204, Brt/Selt P.Peniki O4-5 Uk : 198, Utara Smpg taman,Josef.0816708860

Pmt.Buana Cluster Kav.Baru, 2Nd Blvrd,Lok Pilihan,Hdp Sltn, 300mtr. Happy 0818 971 697 Informasi Properti 581 1991

Pr.Indah Blok J,Lt 300(12x25) Utara. Cornel 0898 88 700 90 Informasi Properti 581 1991

Puri Botanical,Kav Huk, 261m, Hrg Lama.ndreas 0818766514 Informasi Properti 581 1991

Puri Botanical. Lt 261 HOOK Hrg 8jt/m (nego). Jual Cpt !! RW TKJ Joni 0818 0864 7173

RAY WHITE TOMANG
Greenville18x25m,dkt saung GV Rejeki,sarang kepiting,padang expres,dll,cck u/resto & ruko,jrg ada,sapa cepat dia dapat Hanel 0816.4847.955/5630101

RAY WHITE TOMANG
Kemanggisan Raya = 1810m*** 200m ke binus,cck u/htel,futsal Paul 0818.187.487/5630101

RWhiteKmy;Komp.DuriKosambi 1300m,HM,u/Gudang,Rk,Murah Silvia 081380949478 / 4268000

JAKARTA PUSAT

Kebon Kacang I/100 Tanah Abang Ls 235 m SHM Hub: 021.92633464 / 021.3161601

Mangunsarkoro 700,Lembang 700,Samsurizal 500.Hubungi: 0817 196 166.

PrctkanNegaraIVA/1,lt356m^{2}jln 2mbl.exlsv&strtgs,dktRutan Salemba.41396499/081808212274

Samsu Rizal 513m,Dijual, Lokasi Bagus.Hubungi: 0817 196 166.

JAKARTA SELATAN

Bintaro 1650m 1.4jt/m 1050m 1.5M 960m 2.5M280m 1.8jt/m 085885915551

Bintaro 9*Taman Puri*Lok OK* Jual Cepat*LT 230m^2*Yanti*** 0813-8077-3737*Gemilang P*

Bintaro,pd aren/pesantren,shm lt.2355m^{2}1.35jt/m^2,u clstr,sklh 085885971945R.White7353322

Bukit Mas, Bintaro RC Veteran, kav 228m2 (L12x19), hdp Tmr, lok eksklusif, TP. 02183396738

CILANDAK-CITOS*1400M Rmh Hit Tnh,Jl.Gereja,6Jt/m^2 EraHme081586409925,7266888

Cinere Blok F, H,Jln 10m SHGB 2.500m^2, 200m^2,********* T. 0815-19264753/33232188

Cipete 200m,300m,400m,800m.. Kby Baru. 300m, 400m, 800m, Pamulang 1Ha,08158978959...

Cipete dlm komplek Jln Lebar 252m, Kotak, SHM, Hub. 0878 8348 1717

Fatmawati Raya 2070m,Kmrsil, SHM,Lok.Sgt Strgs,Jual Cepat. FGB 085888665999 / 92161101

Gatot Subroto 1,4 ha, strategis, kotak,cck u gedung 24lt, murah NEU Realty**0816-950-100**

Jl Damai Raya Cipete Utara Lt 252 H=13,5M Nego Hub 0818803144

Jl Ry fatmawati 300m (9x35) dlm proses shm,cck utk ush,ktr dll.8,250rb/m 021-7664457 TP

JL Gang Wates Dijual Tanah, Lt. ± 6000m^2, SHM, Rt.011/05 Jagakarsa, Hub. 0816-1194-566

JL. H. Jaya, Cipete Lt.323m^2 lokasi bagus, bebas banjir, TP ; Hub : 0816 8130 43

Kafi I 1.4Ha *1.25jt/m,Ragunan Lt.880m *5jt/m *021.80298319 Prime Property **75816009**

Kemang raya 1658m2* 34x48m Trsewa, u/ invest 08170797311 Professionals Kemang 7195522

Lenteng Agung,442m^{2}dkt KFC sgtCckU/kost2an2,5Jt/m^2,SHM 085885533280 RWPIA 7227430

Mampang Prapatan XVI,6279m cck u/Townhouse/Htl:23758000 0816909103 RWM 31909333

MT Haryono, 8000m izin 24 lt, Kotak, Prime Loc. Dijual Cpt! Rwblkm*0816833575*7398833

Pancoran,1025m^2,SHGB,Strategis ,Aman,Tenang,Tidak Banjir Hp.6,25Jt/m^{2}Hub:0816.914.860

Pangkalan Jati Raya, Cinere. Jl.H.Saloh, Ls412m^2, Cluster, di Hook,SHM.Hub: 0813 88316608

Pl Area1Ha*PrmtHjau ITC1,3Ha Ciputat Ry 1Ha*Johari 2.000m Realty 88*087 885 316 295

Poltangan Jl.Swadaya 1,SHM, 207m,Mdl Kotak,Dkt prkantoran TB Simatupang 0811184237

Psr Minggu 3500m,Ngantong TB Simatupang 1.8Ha,Strgs 085751106644 Eralaks7394510

Psr Minggu-Jl.Palapa,240m^{2}Cck U/Rmh Tnggl,Jual Tnh.CBGracia 53158200/Peni 081586200484

Ry Cinere Dp Ktr Cmt Limo, Tnh Kav ±670m^2 Hook+Bgn 1/2 Jd 1,5jt/m^2 Ng 97369618

Setu Babakan Jak-Sel 309m, strategis dekat danau.Hub: Cynthia 0818 657 197

Simprug Garden 7, Ls 1766 M, SHGB, IMB, 12 Jt/M, Blh Sbgian, Hdp Tmr, 08888355279.

Tanah Kusir,Dijual Tanah Lt. 150m^2,Cocok Untuk Ruko Hub: 7201115 ext.136;081387634481 / 0813 819 77 377

Tb Simatupang, 3000m^2,Kotak, *******Jarang Ada******* ***Ariano 088210990339***

TB.Simatupang 6000m^2 dan 9000m^2, SHM, 0812 994 0970/ 021.33581694

TB.smtupang Hgb 4723m comsl brkt izin Hotel,smpg Gd.Nestle BU(Ng) Listiawan 08159397330

JAKARTA TIMUR

Bili Moon 500 & 225m(2,3jt)250 420m(3,2jt)*Pdk Kelapa 500m (2,3jt)Contra Pro 0815-9433018

Billymoon 9000m 800m Pondok Bambu 530 220 Jatiwaringin Raya400m Jatibening Raya 1000m SHM hargaNJOP 081519233544

Cibubur (TnhNgantong);1050m^2 /SHM,blkg Cibubur Time Square ,Rp1,1Jt/m^2.Hp:0817 855 378

Cipayung LuasTnh 450m^2+Rmh 1 ,Ls150m^2;4kt,2kmd,2kp,Dapur ,Grs i .Hub*Budi*0818.988.017

Jl Raya Bogor Sbrg Mall Cijantung tnh420m+bangunan pnggr jln cck u/usaha 021-41889213

Jl Raya Pemuda Di Jual Tanah Lt ± 2600 m2. Jual segera.Tanah Surat Lengkap. 08121072358

JL. KEMANGSARI RAYA NO.1 (dpn komplik IKIP Jatibening) Bekasi dekat pintu tol, strategis pinggir jalan, tidak banjir, 612m^2 SHM 2,6jt/m Nego.Hub: 0812.9418.5000/0856.9575.3000

Jl.Centex Raya No.71 (persis sblh waterpark ciracas) Jkt Timur,lokasi istimewa! Tanah berikut gudang,kantor,rumah,2 kolam renang,Luas 3.800-M^2. harga 2,25jt/m^2 (nego) Hub 081282986588. Maaf TP

Jl.Narogong Raya,Cileungsi uk. 40x50 SHM Hub: 021-3510661, 0816998708

Kota Wisata cibubur,dijual 2Kav SCD Blvrd,Dkt Ktr Pemasaran, UK 10x20 (2Unit) gandeng. Hub: 085716256868, 26259168

Kt Wisata Madrid 361m taman Citra Gran 250m-514m bagus Tm Kenari 500m 08159523195

Pahlawan Revolusi Pdk Bambu 1200m^2,sgt ramai, cocok u/ bengkel,showroom**Herry RWKGB 0812 88 302 302

Pesona Madrid Kota Wisata Cibubur, Asri, dibwh NJOP, blh byr setengah dulu sisa flexible. Hub: 021-91175486

JAKARTA UTARA

Arthagdg450m Jl UtmBGV881m dpn tmn,BGM312m,Orchard 300 -600m 93720137,0817723975

BGM Klp Gading 848m,Jual Cpt Hook,Selatan-Barat*Ray White Gading*Antony 0812.8033.1020

Bukit Gading Villa,Kuta ,Tmp Si ring,400m-500m2-800m2,kotak Hub: Gading Graha 4533555

CENTURY21 MEDITERANIA2
Diamond 800-1700m^2;View Golf Myang/Phnisi 540m;Lyar 450m Grden House 450;Trmaran 875m **Herry Yang 0856.8888.322**

CENTURY21 MEDITERANIA
PIK-Phinisi Indah 552m^2 ; Utara Katamrn Permai 792m^2;Utr-Brt Lina.0815.1370.2482/7019.3579

Daimond Golf, Eboni, Lotus, K.Permai, K.Indah, G.House, Cano Indah, Layar Permai *** Rwpik 5882200 / DN 96613099

DANAU INDAH BARAT
Sunter lt18x30,SHGB murni,Bdn Jrg Ada Jual Cpt.082114337383

Dkt Klp Gdg,SHM 7x12,siap bgn dkt RS.Admira,cck u/rumah,Bbs Banjir,Strgs Hub:021-32069719

Gading Timur (Imperial Gading) Tnh Pelindo Ls.220m,4,2Jt/m Nego Ph.0818929887, 71113081

Jl.Edem I (JLEnggano) Tanjung Priuk, Ukuran: 12 x 20m^2,SHM. Hubungi Telp: 021 - 9922 9953

Kano Permai 4 pantai indah Kapuk JakUt,Jual Cpt Tanah Kav. (668m^2)99762891,08170959909

Kavling Grand Orchard Uk.12x23 m^2 Hub: Richard Active Homes 021-4185 6672 / 45872266

Klp Gdg Mitra Gad Vila 10x28 kotak,pinggir jln,hdp Utara Herry RWKGB 0812 88 302 302

Klp.Gdg, Tanah Luas 2100 m2, (L30,P70) Di Pegangsaan 2,Bwh Sutet, Rp5jt/m,SHM. 70762077

Layar Permai PIK, Lt. +/-780m2, huk, selatan timur, hub D'green Yuli Tan 08161601695

Mitra Gdg Villa 10x28 Sgt Strategis,Harus terjual tahun ini Mei Mei 0812 8111 889

PIK Diamond Golf 641m *Pinisi permai 532m *Florence 320m *GoldenLand 70488000 ayang

PIK,Camar Permai Kav 12x33m Mrh 9Jt/m,DiSblh Long Beach Pemilik Lsg.Hub:0811-80-2928

PIK,Johar Hijau 288 M,Damar* 483M,Katamaran Indah400M,G' House 375 M,Hrg Bgus.RWBGM 56946300/083896686868*RITA

Rome 318m,Florence 322m Katmaran 455m,Elang 480m dll All Win Pro:Eva 0812 8182 831

The Royal Orchard, Uk. 504m Lok. Dkt green spine, Jual Cepat IRENE 0818952665 / 92772608

RUANG USAHA

DIJUAL
- Pabrik Baru & Gudang 2 tingkat
- Lokasi Kayumanis/Tanah Sereal (10 menit dari tol Kedunghalang) Bogor
- LT 7026 m2, LB 6077m2
- HGB, list 6600 W
- Masuk container 40FT
- Jual / Sewa

Hub: Shashi 0811148031

DIJUAL

Azkagraha*Gudang Pdk Bambu t/b2500/1500SHM*RukoJatiwaringin Raya600/400 H=2,8M Ng *Suryo* 91682402 / 86904115

Bangunan Ruko Exclusive 4½Lt+ Basement, Diatas Lt. ± 4500m^2, Jual cpt, murah penawaran tertinggi, dlm Komp. Raden Inten, Kalimalang Jaktim,Tlp.8606545, 86601641,7986969,0818845548

Bgnan 2Lt cck u/gudang,jual sgr Lt:790m^2 Lb:± 1200m^2 SHM Jl. Bugis No. 35/37 JakUt,Hub:021-71063307/4354035 ext 206 TP

Bintaro,3ruko gandeng,4lt,strgs Dkt Tol Vetrn,U S'room*Hesti 08561003178RayWhite7353322

Condotel diDenpasar Bali Hadiah Langsung 1Unit City Car. Info Hub:0816 1357 321.

CsterraStr; Ruko Sunter Metro jual cpt 5x17m^2,2Lt; 1,4M Nego Reffly 999.33.288 / 6530.4333

Dijual Gedung 100% Baru, 5½Lnt + Basement dikawasan Segitiga Emas Setia budi Jl.Minangkabau No.58 Jaksel,Lt.1000m^2,Lb3500 m^2,AC Sentral,Lift 2 unit,Listrik 82,5 KVA,Telp.5line,air Jetpum+ PDAM,Pkr 50 Mobil,H.37M Hub: 0813 181 22231/ 0812 803 5645

Eastons Pluit*Ruko diJual MK Pinggir Kali,2Lt,Jarang Ada! Hub: 0818 111 249 / 66670707

Eks Pabrik 3200/2150m,Kavling Ind.1000m-10Ha,Lippo Cikarang Tol Sendiri.Hub:081519466421

ERA Max KG-Kios MOI Luas 6.5M^2 Hoek, Wallpaper, Lampu Sorot 021 3605 5093

ExPabrikJual-shmLT.1317M3LB. 425M2 Jl.Raya Babelan Bekasi H.1,4M(Nego)Bisa Bantu Kredit Hub:087771817717-97171750

GATOT SUBROTO-GD.3LT
Hit.Tnh---lbr(45m^2)Rp.21jt/m J'Cpt---0819 9386 3337---ERA

Gd Tua jL.gatot Subroto.Lt 2767 M2, Hrg 24jt/M . Nego segera Hub; 92072800.

Gd.Wisma Eka Jiwa lt3 ls293m^2 Mangga Dua Raya,Jakarta Hub: Herry 29249088,081584014388

Gdg Sitpik Ex.Ktr/Gdg/Shwrm lt ±817m^2/1400m^2 3½Jt/siapPakai PluitProPIK 5881122/68830889

Gdung/Tnh. Cirendeu&Lbk Bls. Strtgs. Parkir banyak. SHM. LJ Hooker Lebak Bulus / Principal. 29237111-3, 0857 1965 4779

Ged.perkntran 2lt, lt.245/360 Bugis Kbn Bawang, Tg.Priok, bagus u/invest. 087878770821

Gedg kntr 5Lt+bsmnt 263/1500 Melawai dkt terminal-mall ada genset 021 70608882-82421333

Gedung 3 Lt,Lt545/Lb750 HGB, Park Luas,Strats,Jl:Pemuda-Rw Mgn.08159885440,0818150031

Gedung 4 lantai jl.Senayan blok S kbyrn baru---lt210m---hrg 7,4 Mlyr---murah---0877 8003 0372

Gedung Puri Kembangan,3Lt,Uk 14 x 18, Mewah, SHM, Hrg 9M Nego Hub. Niko 0813 1477 9180 Informasi Properti 581 1991

Gedung/kntr dijual 5lt/250m^2 Tn Abang dkt Harmony/Thamrin Mulia Pro 99857878 Mely

Gud.Mauk 5300/2000m,Akses Kontener,Bbs Banjir.All Win Pro 66693311,Hendry 08126575726

Gudang 1030m2 full bangunan, Jl.Mustika Sari Bantar Gebang, T:0816915889/021-68771155

Gudang 2 unit gd Lodan Center Lt500,lb1000m^2,Nego,BU*Ivan 0818897879Imperium6808839

Gudang 3in1 Jl.Pembangunan 3 (tol Bandara Soe-hatta) 65ha, 600 unit,HGB,2027,lbr jln 24m Lt.360m;450m.Jusuf 68887914

Gudang T8,Alam Sutra*B'New Siap Huni*Lt/Lb 594/447*Toni 087885019699 Golden53160809

Gudang-Kamal Raya,Lt.1.200m^2 Lb.1.800m^2,SHM.Ray White MK Gun: 0812 887 0003 / 6627007

Kantor cityloft jual*342m^{2}sewa *170m^2 Jrg Ada---Lantai Tinggi Indopro*9355.7519 / 9334.9727

Kios di PGC I dekat Escalator, Sgr Dijual/disewa tmpt bgs,hrg sgt murah hub:Zizi 92582821, 085777100222, 087881227728

Kios Kalibata City 9m^2 - 14m^2 Apartemen, 2BR. *RWKuningan 5213808 * Anita 088808789079

Kios Mall CDB Ciledug loks.dpn KFC(Hook)Arie.96557309/0819 3230 5309/085711342309 TP

Kios Orion Dusit Mg 2 Lt.2/ 29B, BU, Sewa/Jual, Lok. Strategis Hub : 6242688, 0816972051

Kios Pasar 8 Alam Sutera Serpong KH07, 3x3,5M, hock,250Jt. Hp:0817.149050/087878663615

Kios Season City, Ls.8m, GF2/ D26/5.Rp.3,5M,trsewa.Rp.700jt /th,s/d5th. Telp: 98944001

Kios@Tangcity mall,dpncarefour Lokasi Bagus,bs Sewa*Ljhooker Irwan 081933030663 *5388899

Kost bagus di Karet Kuningan, 3LT, 24 Kamar, Lt.225 m^2, Hub. 081382596515 / 08159696600

Ktr Rasuna Offc Park-Apt. Tmn Rasuna Jl. Hr.Rasuna Said No. WO-11 Ls150m^2,081287850075

Office Thamrin,Jual cpt Strata title,118m^2(ksong)sisaangs15x. 087881292627/99971202 TP

Office Thamrin,Jual cpt,Strata title 107m^2(ff br) sisa angs 15x. 087881292627/99971202 TP

Pabrik di Tanggerang Lt:1Ha, Lb:7.000m^2, Listrik 297 KVA. Hub : 0 8 1 6 1 4 0 7 7 9 1

Pabrik dijl:2HA,Bgnan 8000m2 berikut Mesin di Narogong km. 18,5 Bekasi 082122101038

Pabrik Kws Jatake-Tangerang 7650/3500,2Gdg Bsr+Kcl*Mess EraHme081210376708,7266888

Pbrk&Kav Tgrg.KawIndustri,bgs Strtgs,3ha*RWhiteKmy 081192 6802 / 08172344888 / 4268000

Pergudangan "3in1" Clstr,Dkt BandarMas 360s/d450; 5650077 081319577833, 0818906989

RAY HITE TOMANG
Kost Tj Duren,new dekat untar Apt.Medit,susilo,31kt,dkt trskti Gunawan 0816.761821/5630101

RAY WHITE TOMANG
Bangunan 4lt Sangaji ry,500m Strategis dan harga menarik Christ 0813.10.315315/5630101

RAY WHITE TOMANG
Ruko Area Tomang 4lt,s. pakai Parkir luas,strategis, jarang ada Subiono 0817.788.377/5630101

RAY WHITE TOMANG
Ruko Makaliwe raya,4.5x17.5m 4½lt,strategis,bs u/offc/usaha Silvi 08777.123.5.123/5630101

Resto Khas Nusantara,Take Over,Apt.MGR 2,b'jalan normal & M'untungkan.081286666718

Rk 2 Gd Dn St Utr 8x20,4lt &3gd,15x30,2lt,u/rsto,ktr*Ivan 0818897879Imperium6808839

Rk 2 in 1 Intercon,10x25,2½Lt Murah. Andreas 0818 766 514 Informasi Properti 581 1991

Rk 3lt Gd serpong gandeng,Para mount cntr dkt mal 5,3M, Bolsena gandeng 4,3M.081807443640

Rk 3Lt Kreo Ciledug,Lok OK cck u/sgl ush.Andreas 0818 766 514 Informasi Properti 581 1991

Rk 3lt,Gd Srp 5x17 Blkg Mltplus Strategis View Blvrd,ramai,AC6 Partisi,Hendra 081381825665 LJHooker Gd Srp 546 2222

Rk Blvrd Ry KGP, 4,5x17, 2Lt GBI,Ls.82m,HdpJlnRy,LokStrtgs YENNY 9372 0137/ 0817723975

Rk G.Srpng L.Agricola Row20 Lhn+Porn Bnsn Lt3Rb 5Tngki Kpsts 15Rb/tn Komrsil Bsd 9Rb,3Rb,6500 Ciseeng Ry 2.8Ha Shm G.sindur Ry 4Ha Shm Bulak 4Ha Cocok Btn Link's Pro 081384218006 / 02126399955

Rk Gandeng 2,Pesanggrahan,3lt cck utk segala Usaha, di Lok Ok Hub. Andreas 0818 766 514 Informasi Properti 581 1991

Rk Gandeng TS.Selor 4x20/4½Lt HGB,strgs,Jl Rya.Nobel5650077 Henny99166222/081314530222

Rk GdgSrpgGlaze B;Rk Lgricolla B Gandeng;Agustina Queen0858 8885 3222/37982002/5464099

Rk Grand Galaxy City 2Lt strtgs cck usaha apa saja mulai 700jtn bs KPR 02170608882-82421333

Rk Jelambar Jaya III,4lt jual cpt 1,375M,timur,SHM,lok pinggir jl 0813.16.555.638*RayWhitePuri

Rk WTC Ry Serpong, Sewa/Jual Gading Serpng Gandeng Lok Ok Jl Cpt Hana 081646069919 HSR

Rk.Gandeng 2 Unit, @ Uk 5x17, 2Lt,Cck u/Ush,Jln lbr,blh beli 1Unit, ** Hub 0816883669 **

Rk.Intercon,Huk 4lt,Jln Lebar Parkir Luas. Andreas 08187665 14 -Informasi Properti 581 1991

Rk.JLPerjuangan(sampingRCTI) *Op House*Sbt-Mngg jam 9-16 0858.8584.1169**5835.6999

Rk.Tmn Kbn Jeruk (gandeng) Ls:250/250m^2*0858 8584 1169 *Eastons Pr 5835 6999

Ruang Kantor@Jakarta Pusat Dkt Sudirman-Thamrin, Free overtime,parkir luas,luas mulai 100m^2,hrg 16jt'an/m^2,3929988

Rukan Cbd Palem,Launching Today dpnLottemart.Jl.1Maret,Ckr Dapatkan Hrg Perdananya. Unit Terbatas.Hub: 021 - 9297.0986

Rukan Crown, Cordoba, Greatwall Greenlake City Puri Indah By Agung Sedayu Jual Oper Kredit Lokasi Seberang Cbd, Shopping Mall. Cicilan Developer. Investasi Menjanjikan Hub: Evelyn 081585876612

Rukan EXCL,800jt-an,Tng.smpg McD*cpt dpt,strgs,lmtd*Yanti 0878.0850.4115*DH*54202290

Ruko Grand Wijaya Center 3,5lantai-Uk:4,5mx15m-Full AC --------0811.95.29.29---------

Ruko 2,5Lt JLP.Antasari 19 Cilandak Jksl lt/lb100/165 SHM L.5500w 2tlp jual 0817.9999848

Ruko 2unit,strtgs,Hdp Tmr,HGB ngantong(1,1M),Jl.panjang no.7 cidodol keb.lama:021-91987570

Ruko 3,5 Lantai, SHM. Dijual / Disewakan Di Jln alternatif ci bubur - Bekasi.Hub: 3237 2701, 0813 8762 3884 - 828 2075

Ruko 3Lt,dijual uk.4,5x19,gandeng, Strategis, Ready, Murah. *Century21Emr:0818.775.615*

Ruko 7x15-3½Lt Jl.Kyai.Caringin (seberang RS Tarakan) Hub:021-3510661,0816998708

Ruko Alam Sutra,3Lt,Hoek,7x15 Murah,BU;Lina RW A.Sutra5314 0808 / 0818791809 / 33840347

Ruko Angke Megah Blk.B/12A Jl.P.Tubagus Angke,Hdp Tmur 4Lt,Blk RM.Ratu Minang,Hrg 1,35M/Nego,B.Uang.Hubungi : 021- 33706886/0838 903 14033

Ruko Baru di Puri Indah,Jl.Pe sanggrahan Ry & Jl.Kembangan Raya,Hub:70152888-0811892755

Ruko BSD, Lt.95m^2, Lb.217.5m^2 3lt,Ac:8unit, Telp:8Line,HGB Ruko Tol Boulevard Blok G No9 Jln.Pahlawan Seribu, BSD City Hub: Bpk. Sandy-0888.1649.889

Ruko Cemp.Mas 5lt Jual cpt, BU, 23000va, Telp 10 Line, pam, Hgb, Partisi tiap lantai. Tp Hub: 42889990,085253333336

Ruko Cempaka Mas 3lt,4,5x12m Furnsh, Hdp Utr-Brt. Hub: 23882909 - 0815.8129511 (TP)

Ruko Central Park Arcade Ext, Dpn Hotel cck utk Bank,Resto, Shwrom,Bimbel,Launching 26/ 11 stok terbatas tinggal 4 unit hub:Sapti 60973097

Ruko Cibubur,Pinggir Jln Raya, Strategis,3Lt,Harga Pasar1,5M jual BU1,35M,Hub:02170944829

Ruko Cileduk Mas, Lt. 63/136m, 44unit, 8 new, Harries Property Irma 0813 8304 0421 /7238018

Ruko Citra 7century21gading** Ls:5.75x15m^2/3lt&4.75x15m^2/ 2lt King08128112889-70114122

Ruko Condet 2,5Lt,5 Unit LT.91 LB.170 Parkir Luas,Jl.Condet Raya T:08129773437-98936446

Ruko dapat kost di Grogol Cuma 900Jt(nego)*Century21 Pertiwi Hendra*0816888-075*5667272

Ruko di Pluit Timur Kondisi Bgs siap pakai,uk:5x29,2lt.Hb:Fendi 0816 1821 290 Vision 68877700

Ruko Dijual 2½Lt Pratama Plaza E-26 Juanda Bekasi Lt.180 Lb. 72M^2 L.6600WHub.0811370445

Ruko dijual M.karang=(1)gandeng 2,samping jln tol cck u/home Inds/kantor/Gdg akses container(2)Gandeng 3 dkt Psr Cck u/ Rest/Ktr.Hub:Pluit ProMK 6660 3275,EvieTan 0812 822 3300.

Ruko Duta Mas Fatmawati 4Lt Jual Cpt!! Harga Ok!! **BU** Christina Manru 08161320110

Ruko Ex Bengkel Mobil Di Tanah Kusir Lt.787/350m 3Lt 23000W 7201115 Ext.136;081387634481 / 0813 819 77 377

Ruko Financial Gading Srpg 3Lt 5x20m & 4,5x16m*jalur sutera asutra5x17;2lt;5x18;3lt;Michele 0811892221*Ljhooker 5388899

Ruko Gading Serpong Blvd,HGB, 5x20 Full,3lt,jrg ada,Jual Cpt Bisa KPR,Hub 923 77504 (TP)

Ruko Gandeng 3½Lt, Golf Lake Res-PIK, 4,5x15.Yenling 0812 188 7610 / Emmy 0816 184 17 08 Informasi Properti 581 1991

Ruko Gandeng Jual Kosambi Baru Lt.8x35m,dkt Green Lake Ciry @1,25M.Hub: 3398 3338.

Ruko Giant,3unit terakhir ruko Siap Pakai,dptkan harga Khusus Parkiran luas,lokasi strategis Jl.Raya Pondok Betung/Bintaro 97813191-93570810-92152503

Ruko Golf Island Blok B Beach Blvrd,PIK, 2unit gandeng,smbng ci2lan,Jual murah.021.93686811

Ruko Golf Island PIK, Blok A Boulevard4.75M,depan jln lebar 80m (nego).Hub: 082122638957

Ruko Golf Island PIK, Blok B Beach View, Hrg 6.25 M(Nego) Hub: 0 8 2 1 2 2 6 3 8 9 5 7

Ruko Golf Island PIK, Blok B Boulevard, Deretan Hard Rock 4.95M(nego)Hub:082122638957

Ruko Golf Lake Res., Gandeng Huk, Samping Gerbang Utama Dijual .Hubungi: 2376 1238

Ruko Graha Kencana-Kbn Jeruk *Hoek, uk 5x16m^2, 4Lt*Murah* *Ruko Kedoya Raya 3Lt, Baru* Henry 9259.0585/0818.975.420

Ruko Greenville Tomang,Dijual/ dikontrakan 3,5Lt dkt sekolah IPEKA Keamanan 24jam,parkir luas,hrg khusus.Yohanes 08588 3192134/081215928962 (TP)

Ruko Hook 3lt,Tmn Surya 3 blok L 1(smpng sklh Kanaan Global) dkt Tmn Palem JakBar.Hub: 99762891, 08170959909

BERITA DUKA CITA

Telah meninggal dunia dengan tenang, pada **hari Kamis, tgl. 24 November 2011, pkl. 23.25 WIB.** Mama, Mama Mertua, Nenek kami yang tercinta :

LIE GOAT NIO
(Lenna)

Dalam usia 76 tahun

Jenazah disemayamkan di Rumah Duka **ATMA JAYA. Lt. Dasar Ruang C - D. Jl. Pluit Raya No. 2, Jakut.** Dan akan dimakamkan pada **hari Minggu, tgl. 27 November 2011.** Berangkat dari Rumah Duka **pkl. 10.30 WIB. ke Pemakaman Pondok Rangon - Cibubur, Jakarta Timur.**

Kami yang mengasihi :

Suami : **Lie Kioe Sie (Alm)**

Anak :	*Menantu :*
Lie Siok Goan	Siauw Ni Lan
Lie Serafina / *Tjun Lan*	Lo Su Kiang
Lie Marina / *Tjun Mei*	--
Lie Tjun Bwe	Rene Jean Gazoti
Lie Siok Hauw	Rossanna Lie
Lie Seng Hun	Maria Hidayat A.
Lie Winata	Jie Lin Djaja

Cucu : Handi, Amanda, Vivi, Iyus, Matthew, Seanna, Sasha, William, Ivander, Justin.

Beserta segenap famili

REST IN PEACE

Telah meninggal dunia dengan tenang pada **Hari Jum'at, Tanggal 25 Nopember 2011**, Pukul **06.00** WIB di Rumah Sakit **ROYAL TARUMA**, Suami, Papa, Papa Mertua, Kakek, Saudara kami yang tercinta :

NURDIN KARMADI
(JO KIAN DJIN)
Dalam Usia 78 Tahun

Jenazah disemayamkan di **Rumah Duka DHARMAIS, Lantai Dasar, Ruang E & F, Jl. Letjen S. Parman Kav. 84 - 86 Slipi, Jakarta Barat.** Dan akan dikremasikan pada **Hari Senin, Tanggal 28 Nopember 2011.** Berangkat dari **Rumah Duka Pukul 10.00 WIB** ke krematorium **OASIS.**

Kami Yang Mengasihi :

Istri : LIS TJANDRA (TJAN SIOE LOAN)

Anak :	Menantu :
1. NANCY ANGGRAINI KARMADI, MFA	1. -
2. CISCA MAHASARI KARMADI, MSC	2. FAJAR KUSUMO RAHARDJO, MSC

Cucu : CHLOE JOSEPHINE KUSUMO RAHARDJO

KELUARGA BESAR KARMADI

REST IN PEACE

"Aku telah mengakhiri pertandingan yang baik, aku telah mencapai garis akhir dan aku telah memelihara iman".
(II Timotius 4 : 7)

Telah kembali ke Rumah Bapa di Surga pada hari **Kamis, 24 November 2011 pkl.13.30 WIB di rumah.** Istri, Mami, Mami Mertua, Oma, Omaco dan Saudara kami yang terkasih.

BUDIARTI TANUDJAJA
(BERTY)
Usia 87 Tahun

Jenazah disemayamkan di Rumah Duka **Oasis Lestari, Bitung, Tangerang, Ruang Anggrek.** Kebaktian Penghiburan, **Jum'at, 25 November 2011, pkl.19.00 WIB.** Kebaktian Tutup Peti, **Sabtu, 26 November 2011, pkl. 19.00 WIB.** Kebaktian Penghiburan, **Minggu, 27 November 2011, pkl. 20.00 WIB.** Kebaktian Kremasi, **Senin, 28 November 2011, pkl. 10.00 WIB.**

Kami yang mengasihi :
Suami : Sugih Setyamukti (†)

Anak:	**Menantu:**
J.G. Loa (Belanda)	Wien Zakaria (Belanda)
Pdt. Em. Ronny Setyamukti	Diana Suhendra
Hedy Setyamukti	Markus Gunawan
Andrew Setyamukti	Christine Suryadi

BESERTA CUCU-CUCU, CICIT-CICIT DAN SEGENAP KELUARGA

PPK TABITHA

VOITH

Segenap Manajemen dan karyawan Voith Paper menyampaikan duka cita yang sedalam-dalamnya atas berpulangnya :

Mr. Herbert Gustav Preuss

dalam usia 68 tahun

yang meninggal pada tanggal 18 November 2011, di Serang, Banten

Semoga arwah Beliau diterima di sisi Tuhan Yang Maha Esa dan kepada keluarga yang ditinggalkan diberikan penghiburan dan kekuatan iman

Manajemen Voith Paper

TIMAH

Innalillahi Wainna ilaihi Roji'un.

Komisaris, Direksi & Karyawan

PT. TIMAH (PERSERO) TBK

Beserta Anak Perusahaan

Turut Berduka Cita yang sedalam-dalamnya atas meninggalnya

Ibu Hj. Fauziah Binti Ismathuhom

Istri dari Bapak Wachid Usman
Direktur Utama PT TIMAH (Persero) Tbk

Pada Hari Kamis, 24 Nopember 2011
di Rumah Sakit Mount Elizabeth Singapura

Semoga amal ibadahnya diterima di sisi Allah SWT dan Keluarga yang ditinggalkan senantiasa diberi ketabahan dan kekuatan iman.

PROPERTI

RUANG USAHA

DIJUAL

Ruko JL Merdeka (TGR),Jl.Raya Uk.4,5x30, 4½ Lt, HGB, Jual Cpt Lucky Property 0816.1962.963

Ruko Jl.Danau Sunter Utara Dekat Sunter Mall, Lokasi Strategis. Hub: 0812 8731 9898

Ruko Jl.Mampang Prapatan Ry 3A Jksl 2,5Lt SHM lt/lb142/250 L.5500w 2tlp jual 08179999848

Ruko Kedoya Raya No.48A, 3½Lt L:132m, lebih tanah dibelakang 23m,SHM,bbs bnjr*0816708860

Ruko M.Karang Blk 8,lt.6x25m 2Lt,Timur.RayWhite M.Karang Megen:08568059149 / 6627007

Ruko Mgstwa Ry Open House 487/115 SHM.cck utk swlyn/cargo/bgkl/cafe.081213877567

Ruko Pascal Gading Serpong Gandeng 2 Jalur Utama traffic Strategis;Lina 32478909

Ruko Pdk Pinang Brand New** 6Unit,Lt@150/240m,Opn House EraHme081384281124,7266888

Ruko Pdk PinangRaya,new,3½Lt, uk5x30m,shm,sisa 2unit dr 6unt 7227430 RWPIA 08161396117

Ruko Persima raya 4,5x17 SF, Gudang bizz park D.mogot 9x36 boulevard.08998861226

Ruko Puri Serpong 2, Jl.Raya Parung / Bukit Dago, dekat Indomart. Jln. Ramai, 420Jt. Lt/Lb. 60/100. Hub: 756 1902, 756 2475, 0815 8035 585

Ruko Roxy Mas 3½Lt Blok-E2 No.24 Dijual Hub Hp. 08131717 3996 Tlp.6316541(Tnp Prntara)

Ruko siap pakai JelambarUtama Raya(masuk dari Duta Mas),4lt, 4,5x30,uk.jarang ada,cck u/rmh tinggal, konveksi, minimarket, apotek, dll, list 11.500wt, 2telp ph:0811825468/021-32557988

Ruko Tanjung Duren,Jual Cepat, 6 Gandeng,3lt,SHM.hub 0878 8129 2827/021-99971202 TP

Ruko Valencia Blok JD No.6 di Graha ry Bintaro Serpong 2½Lt. sbrng alfa midi.hub.0817831316

Rumah Kost Tebet,10 kmr Lt:250/200,Jln Lebar*RWTebet 8303294 Edo 0878 8118 1928

Toko di Ambassador Mall Lt.4 no.25 Ls 21m lokasi sgt strgis hub. 08161900789 / 91905082

DISEWAKAN

Bangunan ex Pabrik LT.1.672m² LB.890m². Jl.Kopo Bihbul KM6,5 No.20/22B Bandung. Hub.0811 233 889

Gedung Hasyim Ashari370m,4lt Siap Pakai,Strgs!Didi 0815 8625 5757,Rajawali Realty 6336401

Gedung Jl.RP.Soeroso,Menteng Ls.1400 (20x70), u/Showroom, Bank,Restaurant. 08129066348

Gudang 3000m List.197KVA, daerah Pergudangan Akong Cadas Tng Hub:0818 51 1818

Gudang Disewakan di Cibinong, 2500m²,Bisa Trailer,PLN,PAM. 08119700228 / 021 6818 8005

Kantor / Ruang utk usaha, Pela, Keb-Baru, uk. 60-180m², strategis hub. 087876042445

Kios CBD Ciledug,Jl.Hos Cokro Aminoto No.93 Karang Tengah Ciledug 15157,CBD Ciledug Mall 2 Blok K/62,Strategis,1 Lantai dgn Carrefour Tpt Dpn Restoran Hoka-Hoka Bento,luas:2 x 27m² 18Jt/Th,Gratis Trial 1 Bln Kios Hub:Fasya 021-5859328 Hari Krj Senin - Jum'at Jam 09.00-17.00

Kios di Tanah Abang Blok B Lt. 3A Butik/Accesoris,disewakan/dikontrakan Hub.081210388088

Kios ITC Kuningan lt. Dasar C2/9, Disewakan TP, sgr Hub.70051828

Office Lot Central Park, Kawa-san Prima Jkt-Brt ± 280m². TP Disewakan Hub:08159687878

Pergudangan Pantai Indah Dadap,Jl.Raya Prancis Lt.610m² Lb.600m².Hub: 08788 120 1257

R.Kntr,Promo Nopember Virtual Offc Cm400rb/Bln.Fatmawati Area.96342228-085810200687

R.Ktr/Toko,Strgs,JktPus Mulai 50rb/m²ls.ssuai keb,fas.lkp free OT. 081389456135, 94488890

Rk Jl.Peta Sltn-Kalideres(Blkg spm hari²)3½Jt,cck u/usaha konveksi,28jt/th.H: 08161980622

Ruang Kantor (1 unit) uk.7x17m Siap pakai,FF,AC,Tlp 2line,PAM Ruko Daan Mogot Prima A2 / 5. dpn Samsat Barat. 0816883793

Ruang Kantor di Sewa di Jalan Cideng Barat No. 88 A, JakPus. Luas 13x31. Hub: 0817 0958 027 * 0813 8762 3884 * 828 2075 *

Ruang Kantor di Sudirman Plaza 580m2, akses setiabudi (hindari 3in1) Ready awal Jan'12. Hub: 0818915735

Ruang kantor Ged.JCD, Jl.K.H. Wahid Hasyim No.27 JakPus Hub:021-3103171, 0818754540.

Ruang Kntr Plz Asia Sudirman Ls.200m² Partisi, Meja Kantor Siap Pakai. Hub: 0816-931077

Ruang Praktek Dokter Spesialis tersedia 7 Ruangan Dokter, Lok. Strategis di Jl.Cideng Barat dkt Bank BCA / RS.Tarakan. Hub: 087822810582 / Handi

Ruang Usaha 4x12m strategis, parkir luas,Wijaya 1 Kbyran Baru 0811171577/02171533138

Ruang Usaha Kemang Ry*120m 1LT, Lok.strategis,08121038225 Prime Property **75816009**

Ruangan Uk3x4 Jl.Cikajang Raya No.42 Kby Baru.Hub.Bp.kamal: 08161990902/0217223667

Rukan 3 lt, Jl. Batu Ceper 4 No. 3D Jak-Pus. Hub 08161880258 / 081294360042

Ruko 2,5lt Jl.P.Antasari 19 Cilandak Jksl lt/lb100/165 SHM L.5500w 2tlp disewa 0817.9999848

Ruko 2lt, AC, 2 tlp, Jl. Boulevard Raya Blok QJ7,Klp.Gading ** Hubungi : 0816.1409.555 **

Ruko 3,5Lt,Central,Raya Bungur Besar.4,5x15M, Tampak Dpn Kaca, Siap Pakai:021-68100066

Ruko Darmawangsa Sq.Ksempatan langka,Long Term.SMS:0878 788 11 440 / 0813 198 24 881

Ruko Di Darmawangsa Square Kebayoran Jaksel Hub 0816 809345

Ruko disewakan, 5 x 16 m 2 lt kebon jeruk intercon parkir luas jak bar 0816818345

Ruko Fatmawati Raya 3 Lantai cck Kantor,Strategis,Jln Raya Christina Manru 08161320110

Ruko Gading Serpong & Citra Raya(kontrk) H:08 888 319460, 0812-86788856,08788-7882679

Ruko lt 3 & 4 disewakan Kamboja Raya Tomang. Luas 60m2/lantai. Hub 08158303680

Ruko Mamp Prapatan Ry3A Jksl 2,5Lt SHM Lt/Lb.142/250 L.5500w 2tlp disewa 0817.9999848

Ruko Tol Boulevard BSD Disewakan blok A18,A30,uk.5x15,sisa tnh 1meter. Hub:08111.28.222

Ruko, Lokasi Fantastis Untuk Tmpt Usaha, 60m²,dpn Bintaro Plaza,Sebelah BCA,Parkir Luas Min 2 Thn. Hub : 73883682

RUMAH DICARI

8th Cepat Rmh Siap Huni Cipete Cilandak,Kemang,Ampera,Keb. baru.cash;vincent085718949900

Dicari rmh/ruko SHM, Klp Gdg/ Sunter dibwh 4M, siap huni, hdh motor,berlaku jg buat perantara Serius hub 081-2191-50898

Dicari Rumah Daerah Kemang, ampera/cipete,mnmum400,pool budjet 4.5-6m*Ugi 0816874462

Rumah/Tanah Lebar min.30m² Lt:1500-2000m;Rmh/Ruko,Lb: 1500*Hub: IKE 08978507261

RUMAH DIKONTRAKKAN

Andong Ry/10,kont rmh bru 1kt 1rt,1kmd,dpr,prbt lkp,prkr.1,5 jt/bln.081289043271 / 5602160

Benda Keb Baru345/250m²** FF*4KT*6KM*Lingkungan Elit **Nita***0811-266-127** **Victor**0813-89-19-01-07*

Bintaro Jaya Sekt 2 Lt/Lb:180 /150,3Kt,2Km,1Kp Hrg:35Jt/Th Min 2Th Hub: 0812.1910.9698

Bintaro. T.house minimalis. Jl. Palem. 3+1KT. 3+1KM. AC. FF. 08129070192

BSD Fontainebleau Golf Residence,375&500,The Green 240. Hub:0816950029/0818947788

BSD Provence Lt: 178/140, Rmh Baru,Bagus;Yani 0816.113.1215 Ray White BSD City; 5316.2626

BSD Sektor II Komp.AH.serpong -Tangerang Selatan Sewa/Jual Hub:99762891,08170959909

Jl. Cipinang Cempedak I Komp. 10 Kolonia Lt.220,4Kt,2Km, Air PAM-Pomp, Lst.2200W, tlp, dkt jlrbw, 35Jt/thn. 8652185

Jl.Cemp P Barat XIV A/8 T/B 100m/85m² 25Jt/Th 0852.1612. 0275-021.7700582 Jkt Pst

Jl.Dwijaya Radio Dalam, LT.450/ LB.350,5+1kt,AC,2tlp,Bagus,WH. 130jt/th, strgs. 0821.2489.0065

Jl.G Kav No.23A Kbn Baru Tebet 1½Lt,4KT,4KM,2AC,RT,RM,RK, dpr,grs,Jetpump,Tlp,H.27,5Jt/th Min.2Th Hub.081381322254

Jl.Jambrut no31 kp.ambon jktm kt4,km3,5500w,jtpum, gda, grsi, bbs bjr. 4897518,08161942429

Jl.Mandar 18 Bintaro Sekt. 3A 2+1KT,Dikontrakan Rmh Sdh Renov. Hub: 081573544445

Jl.Perwakilan Bukit Cinere dkt Cinere Mall, 2kt,km,rt,dpr, 18jt/ th nego 2th,TP,Hub:0811176175 ke lokasi Sabtu/Minggu

Jl.Pinang Perak III/PB6 Pondok Indah Lt/Lb 250/400, 2 lantai, 4 kmr, 3 kmd 0811829998

Jl.Ruby P'mata Hijau,S.Pool,7Ac 4+2Kt,3+1Km,Kitchen Set,Eva 085718121974RWSny57948999

Jl.Tebet Barat 7D/10. Hubungi langsung hp: 081319913018.

Jl.Tebet Barat II C No.8 4KT, 2KM, 1 Carport, Dkt Taman 30Jt/Thn Hub:0811989405

Kota Wisata, Cibubur+Furnis, 2Lt, 2KT, 2KM, Rmh baru/renov, Rp.22Jt/Th. HUB:085218533999

Mangga Besar IX, Rumah 3 Lt dikontrakkan. Hub.08119781226 / 68707222

Menteng,JakPus.Lks central,2lt, lux&Semi furn. LJ Hooker Lebak Bulus / Principal 2923 7111-3, 0857 1965 4779

Metro Permata 2, Disewakan 2lt. LB/LT:260/144m2 5+1KT; 2+1KM; 4 AC - Furnished. Hub.08170758588/021-9282187

Panglima Polim IV No.128,Lt/Lb 421/350m², 2Lt, 4Km tdr,4Km mnd, Hub. 0816-1194-566

perum tjg barat indh tb.simatupang jl.teratai III/B-3,1½tkt lb 200/254m.0811157176-7817080

PIK-Layar Permai,Ls.8x15m, 3Kt(Type Minimalis)Hrg Rp. 70jt/Th.Hub: 0816 1980 622

Rmh 2 Lti, cck u/ ush, 5KM + AC, dpn Gl Jl.Kbn.Kacang 30 No.2, Hub: Farid 081511552767

Srengseng Kembangan Jakbar Lb.320m²,4Kt,2Km,Tkt,Harga 50jt/th Hub. 0856 9354 0684

Sunter Griya Inti Sentosa Jak Ut Jl.GriyaManis no12A Uk:7x 17,2Lt,3Kt,3Km,081586131555

Sunter Jakut. Rmh kompleks Modern. KT / KM / RK. Lingk nymn. Hub. 08979379936 (TP)

TelagaGolfSwngan,2lt,lb.250m² jl.utm,3kt,2kp,3km,wtr heather grs,min2th,35jt/th,0818986726

The Green BSD, Banyan Ville LT/LB 240/260,Semi Furnished, 4400W,PAM + Jet Pump,4KT, 2KP, 4KM. Hub: 0811107208

Tmn Rasuna 18th Apt, 2BR, Fully Furnish. Hub: 081382161 251/ 0818766915/ 7203215

Wijaya II/77-Op.house minggu 11-14,630/720m,082122101038 RayWhiteSenopati : 5213006

TANAH DICARI

DICARI TANAH

LUAS 5.00M2 - 5 Ha
(50.000 M2)
KAWASAN JORR W1-W2

PERUNTUKAN
OFFICE / APARTMENT

Penawaran Dilayangkan
Selambat-lambatnya
10 Desember 2011 ke:
PO BOX 6235 / JKBKG
JAKARTA 11480A

Cakung - Cilincing, 1,5ha, dkt akses tol, bbs sengketa, ERA Prima1 6628856/081318040020

Cari Tnh u/Ruko-Perumahan Di Jabodetabek-Bandung Dsk;Nova 0812 8784 6666-021.8283001

Dicari tanah di jl.narogong Raya Km(Pinggir Jalan)luas 1.000m² s/d 2500m²tanpa perantara hub : 0812 1077 333/0878 8171 7178 email: tomtomtka@yahoo.co.id

Dicari Tnh/Rmh di Cibubur Ls. 500-700 Strgs cck u/Ush. Budi 08558081707/Verona 58302266

Pasti Dibeli *** Group** Investor Mencari Tnh daerah Jakbar/Jaksel Luas Min.5000m² Penawaran Masuk Max. Tgl 10 Des 2011 *** Gratis Ruko Bagi Yang Disetujui *** Hub: 0812 111 8 555 / 0813 1095 5856

TANAH DISEWAKAN

Di Marunda, disewakan tanah, jalan raya, 5630m, Hub: 021-68689689,92876876

Jl.Jelupang No.88 disewakan Tnh di Serpong Blkg Sklh Binus Ls.2100m Hub: 08121930053

Meruya Sltn/Jl.Rajawali 50 Dkt Univ MB Lt.900m²,cck Tnm bibit /trnk ikan 60jt/Th:98916788

RAGAM

LONDON SCHOOL of PUBLIC RELATIONS - JAKARTA Graduate School of Communication

School of Creative Communication Preparing Professionals and Creative Entrepreneurs

STRATA SATU PROGRAM STUDI ILMU KOMUNIKASI
(Bachelor of Arts Degree [Hons] in Communication Studies)

Concentrations :
- Business Studies
- Public Relations
- Mass Communication
- Marketing
- Advertising
- Performing Arts Communication

- An Elite City Based Graduate School
- Campus Strategically Located
- Best in Communication Studies
- International Standard Quality Education
- Bilingual (English and Bahasa Indonesia)
- High Calibre Lecturers
- Most Wanted Graduate
- Opportunity Global Career

News Students Registration & Information
Marketing and Admission Office :
STIKOM LSPR Campus c, Ground Floor
Sudirman Park Campus
JL. K.H. Mas Mansyur Kav. 35
Jakarta 10220, Indonesia
Phone : (6221) 57942471 ext. 104
Fax : (6221) 57943900
Hotline : (6221) - 2512277

Entry Test Gel 2 : Minggu, 4 Desember 2011
Pendaftaran jalur PMDK & Beasiswa telah dibuka
The Best Communication School 2011
based on survey held by Pusat Data & Analisa TEMPO
(Buku Panduan memilih Perguruan Tinggi 2011)
marketinglspr@lspr.edu | www.lspr.edu

Accreditations & Partnerships: EXAMINATIONS BOARD · City & Guilds · Curtin University of Technology · Northumbria University · THE HAGUE UNIVERSITY

SEMINAR DENGAN BUKTI REALISTIS

CARA GILA PUNYA RUMAH ! TANPA MODAL TANPA HUTANG
IKUT seminar GRATIS* pulang bawa APARTEMEN
*SYARAT DAN KETENTUAN BERLAKU

■ Andy Kustaman, 38th,0818364573, Wiraswasta Mataram Lombok : "Dipelatihan hari ke 2, saya langsung mendapatkan properti pertama saya TANPA UANG langsung dengan sertifikatnya. Sekarang saya telah mendapatkan 5 properti, kos dan guest house. Dengan pendapatan bersih 33jt/bln. Terima kasih Suhu...Luar Biasa"

bersama :
RIDWAN RAHARJO, SSi,CI,IFT,LMP-NLP & TEAM
Pemilik Universitas, Café, Restoran, Hotel, 12 Kos,15 Kontrakan tersebar di 10 Kota Besar di Indonesia, siap dikunjungi & disambangi

TANGERANG, Hotel Santika
Sabtu, 26 Nov 2011 sesi I : 10.00 - sesi II : 13.00
JAKARTA, Central Park Office Tower Lt.10
Minggu, 27 Nov 2011 sesi I : 10.00 - sesi II : 13.00
BOGOR, Space Hotel Papaho
Rabu, 30 Nov 2011 sesi I : 14.00 sesi II : 19.00
DEPOK, Hotel Bumiwiyata
Minggu, 4 Des 2011 sesi I : 10.00 - sesi II : 13.00
DAFTAR, SMS : NAMA_KOTA_SESI KE : 081 229 000 927

BEST SELLER

ANDA AKAN BELAJAR CARA MASUK AKAL :
- Punya Rumah Modal 500rb
- Beli Rumah "TANPA UANG" tapi Malah "DAPAT UANG"
- Tiap bulan dapat puluhan juta
- Punya Hotel Modal Kreatif
- Bangun Perumahan MODAL Rp. 1 JUTA (TERBUKTI !!!)
- Melipatkan UANG Rp 300 jt di dunia property menjadi Rp 390 jt / Rumah senilai Rp 450 jt

follow @RidwanRaharjo on twitter
www.CaraGilaPunyaRumah.com
www.PropertySmartInvestment.com

Saksikan Peluncuran Perumahan
Persembahan Alumni Kami
Harga Pre-launch 600 jt dari 750jt
Godean

INVITATION FOR PROPOSAL SUBMISSION

GRAIN STORAGE TO REDUCE MAIZE HARVEST LOSS IN AIPD TARGET AREAS IN NTT

The Australia Indonesia Partnership for Decentralisation (AIDP) is a five-year program aims to providing technical assistance and capacity building support to local governments and civil society to better manage public resources, leading to improved service delivery and reduced poverty. AIPD program consists of three components to support both 'supply' (national, provincial and district government) and 'demand' (civil society) side stakeholders, as well as knowledge management, by providing assistance and capacity building based on demand from local partners, and utilising local expertise and institutions.

Agriculture sector contributes 40% of the Province of Nusa Tenggara Timur's (NTT) gross domestic product and employs 68% of the workforce. However, frequent food shortages are still experienced in this area. Farmers experience maize grain, as a staple food of the majority of the population, losses between 20 to 50% during storage due to weevil attacks. Therefore, assistance is needed to help farmers to reduce maizepost-harvest loss.

Australian Indonesia Partnership for Decentralisation (AIPD) is seeking proposal from organisations (International, National or Local) which interested in providing services for assisting farmers to reduce grain storage loss in AIPD Target Areas in NTT. It is expected that the program intervention will reduce vulnerability of resource-poor rural maize farmers/ producers in NTT through the implementation of a sustainable long term program which provides affordable and effective on-farm storage technology to enhance household's food security.

Criteria
- Previous experience delivering a similar program (distribution and utilisation of maize storage containers)
- Excellent capacity to work close partnership with rural communities, local governments, local CSOs and corporation
- Extensive experience in managing resources (technical & personnel) to undertake and implement the project and report achievement within allocated timeframe
- Has strong understanding of the gendered socio-economic conditions of subsistence farmers in Eastern Indonesia particularly in East Nusa Tenggara Province
- Proven experience providing technical capacity building for post-harvest technology
- Proposed team member must have an extensive and hands-on relevant experiences

Selection Process
1. Submission of proposals: interested organisations (International, National or Local) are invited to submit a proposal based on the requirements indicated in Request for Proposal Documents (RFP).

   RFP Documents can be obtained by contacting tender@aipd.or.id with an email subject : "RFP Requirements for 006-AIPD-GS"

2. Selection of the preferred bidders: AIPD will assess all the proposals, nominate and enter into contract negotiation with the preferred tenderer.

Closing date for the submission of the proposal is **19 December 2011 at 17.00 WITA**. Any proposal submitted without compliance to RFP documents will not be considered.

Cardno Shaping the Future

AGEN PERWAKILAN

Agen Jual Accu Mobil 5818626 HgTT Ns70:Rp.270rb,N120:Rp. 550rb/jl accu mtr,sdh pasti bgs

Maca Plus prod Hormon vitali-tas P/W Cr Agen se Indonesia, hub.021-68237501 Bp.Hartono

AGROINDUSTRI

Cari mitra kerjasama budidaya cabe dan tomat. pasar sdh tersedia harga kontrak. peminat hub : 0812 1009 4999/0858 1162 4999/08787 2200 888

Jual Buah Pepaya California Hsl Perkebunan Sndri Kap 1ton/hr Uk 1-2 Kilo * 0817.9999848

ANTENA/PARABOLA

Agar bayang & bintik di tv anda benar benar bersh " ant 100rb" Parabola 1,5jt indovision 149rb camera cctv 3,5jt Top tv 85rb.dll Jkt 56958877 bekasi 85566601 tgrg 50219995 depok 70596882

Agar bayang & bintik di tv anda benar benar bersh " ant 100rb " Parabola 1,5jt "thosiba elektro" jakut 45441122 jakbar56960666 jaktm80771122 jaksel 70442429 jakps 44470666 depok70044422

Agar bayang & bintik di tv anda benar benar bersih "ant 100rb" Parabola 1,5jt Indovision 149rb pkt cctv 3,5jt " Biang Parabola " jaksel 70553400 jakut 68883730 jakbar51257232jakpus45405111

Agen&Ahli Antena TV/Parabola /Indovision/Top TV:RafeElektro 91189900(Jksl) 5606227(Jkbr) 83417144(Jktm)83385585(Bks) 71137333(Dpk) 56962235(Tgr)

Ahli Pasang Antena TV 100rb+ Parabola1,5jt+CCTV 3,5jt + Hub Jkt 56198282 + Bks 85581887+ Dpok 70770086 + Tgr 50250505

Tnp Ganti Ant TV Hny Js 35Rb Hsl Brsh Tp Bntk/Byg Bs Parlel s/d 7TV. Hub : SAR ELECTRIK 69833452-94158987 Libur Buka

BAHAN KIMIA

Dijual Diethylene Glycol (DEG) USD 1.48/Kg,Pack 225 Kg/drum Hub: 0812 8016 1037

BINATANG

Dijual 3 Ekor Ayam Bekisar, Kwalitas Bagus, Sehat.Hub: 081584417473,081319253740

Jual Anak Herder All Black 3,5 Bulan,Jantan,Stb,Vaksin Istw & Besar Hub.0816617775

BIRO JASA

Acc & Jasa Penerjemah,Depkeh, Deplu, Notary Legal/Non Legal, jmpt.BSE 021 8281013,8352323

Aktelhr/a.kwn,paspor,kitas,sim Int'l,pt,cv,ud,siup,tdp,npwp. 859 13820, 37775110,081511671645

Anda Bth B.Sitter Bayi & Balita Siap Krj & Sopir 082123094287, 087736841681, 96946499

Anda ingin import kesulitan perijinan, utk daging, cengkeh, alat2 berat, mesin bekas. Hub: 0856 888 8889 atau email: busurpelangi777@gmail.com

Anda pny masalah Pajak PPH 21,PPH 25,PPN ? Chin Yustinus 021-64700038 / 0812 9657 738

Bth translator? Indonesian to English. Hub: 081220580412, Ellisa

Jasa pelaporan Pajak bulanan , SPT dan Accounting service Hub:085695075599 (Erni).

BUKU/MAJALAH

Jual Buku Bekas Kursus Inggris, 2000bukuanak²&dewasa,Kamus Materi,Cerita. 085718245338

CETAK - STENSIL

All New Myjet Hires 1440 dpi 120m2/jam,mesin&head Tahan Lama.Srvis Ok.LCD+CPU built-in DVT(021)634-8888.Ready stock

ELEKTRONIK

AC & amply beli br bks TV LCD Kulkas Keyboard M.Cuci,Alat Musik Hub.44690506-92976974

Ac & Amply Beli:A'Msik,S.Sytm Spkr,Kybrd,Cmra,Lptop,Tv,dll 68817703/081288282889 Heri

Beli alat musik amp,pwr,k.board Drum,S.sys,LCD tv,Pryktr,cmr. L.top 28952465-081906385588

Beli Beks/Rsk:TV,Amply,Power Speaker,Keyboard Laptop Dll. Munif:32399211,081513179277

Dijual Cepat AC Panasonic Inverter 1 s/d 2PK********** Hub : 65836407 / 91160091

FOTOCOPY/LITCHDURK

Toner Sumo Kwl:70rb/kg.IR5-6000:18jt.6570:14jt.72-85 New-Drum20jt.NP 6030-35:4jt. 6551-6050:8jt.3-4570:7jt.Part Import. Hub.Wisuda 081.2299.5555

FURNITUR

Ahli Service Sofa Kulit Asli Oscar,Kain,Wincer,Chasterfield Kursi Ukir:"Herman" 9814 0054

Amaris:Terima Pesanangorden, Kitchenset,KasaNyamuk,Kanopi Tralis Besi,Blinds,Tel.26880220

Jual Sofa Import 3-2-1 mewah 8hn kain&sintetis,Brgrnsi Hrg Pbrik 3jt Hub.081317733014

Rappilandspringbed spclst,ganti kain,per,busa&latex,no.4/290,3 /320,2/370,1/390rb,Trm Psnan HubPabrik: 77834055-77826881

MEDIA ONLINE

Casa Torina Town House 1Lt, 3KT,Hrg 400 Jtan Dpk 0857147 26363 www.casatorina.co.cc

Hny modal laptop/BB+3jtan,bs jual tiket pswt,voucher htl,tur& umroh.info:085210109170,Ym: mmbc_pusat_cabang. Pin: 21DA 5FE8. www.klikmbc.co.id

Orchard freehold 3+1 new reno. Big and squarish face pool/ greenery.Good price.Call +65903 00189, http://www.mustview property.com

Used Euro Parts Best Prices!!! T:65-63670886 F:65-63632803 BENZ BMW Volvo Audi VW www.propel-auto.com

www.primeproperties.com.sg
Call Simon Heng +65 9791 6667 Email: simonheng@email.com Blackberry PIN: 2809FE39

MESIN & ALAT BERAT

Alat Stonecrusher,pnepung Bt, pvBlok,Btmrh,Mixer,Conveyor, Trm psnan msn industri email: hamerteknik@gmail.com824258 88,70521734,081210003434

Anda Butuh Kapal Keruk...!? 28" Suction 24"Discharge.Hubungi kami di Telp: 021-3904640

Dijual 2buah Compresor Airman PDS 175 S tekanan angin bagus. 0812 8839 6188./087877985023

Dijual 2Unit Mesin DRY Clean Serena Sun 800 Italy Kap.@35Kg Kondisi Bagus,Siap Pakai,Lokasi Bandung Hub. 085311487176

Dijual Excavator Hitachi Zaxis *** 110 MF Sebanyak 3 Unit ** 082161060000 / 085763333339

Dijual Genset Brand New Deutz MWM 75 KVA & 100KVA(Silent-Type) & Used Genset Mercy 500 KVA (Sound Proof on Trailer) Hub: 021-7251551 (Santy)

Dijual Injection Arburg 420C, 130T, thn'97 kondisi sangat baik Hub:0813 8986 4400

Dijual M.Grader Tahun 2007 425jt,Exc Cat 320D 08 250jt Hubungi: 0821-222-12205

Dijual Mesin Cetak GTOZ Heidelbrg 1997,Kondisi Prima Telp : 021 - 70077995

Dijual Mini Excavator Dozer,Wh-eel loader,bobcat,sakai roller ex. Japan:71578038/ 0816 712 308

Dijual msn ctk SORKZ th 85 dan SORDZ th90. .sedang produksi. Jl.Cempaka Sari 3 No 7 Harapan Mulya. HP 087876778585

Dijual msn²roti:mixer,pembagi roll,oven deck,rotary.021-548 2605/70501003/081806551003

Dijual: Exca. Komatsu PC400-7 Th'07, Hitachi ZX 330 Th'10, 2 unit DT Hino FM260JD Th'07 (B)02164701818/081381349063

Jembatan Timbang, Conveyor & Belt, Magnetic Separator,Jetty Construction Build &Repair seluruh Indo Project.T:08159699222

Jl Genset CAT3508dita 910kva &gnst prkisn+stm4008Tag2a 1000kva0811155522,0811155567

Jl.Mesin Injection Beserta Pasarnya (Tutup Galon) T.021.93714822-082119119974

Jual cpt tnp perantara: 1set msn prod busa(foam),kondisi baru. Lok Bandung.Hub 022-60970800

Jual Msn bekas:Boiler Batubara 4-25ts/jam,Msn bubut 1-6mtr China,Msn Bor,Geset 400kw China. 081287816888,0811175601

Jual New : Amphibi Excavator dengan Long Arm untuk Droging Pengerukan : Sungai, Rawa dan Material Handling Excavator, dengan Grab4M3 untuk:Loading Unloading, Material Tambang Phone : 0 8 1 1 1 2 0 2 0 2 2

Jual Tower Crane, Passenger Hoist Lift, New Unit C MAX **** European Technology*** Phone:0 8 1 5 9 6 9 9 2 2 2

Jual Tubular HE USA,Separator Alvalaval, Powder, Taiwan, Tank dbl 1 T,5T.Hub: 081389794188

Jual: Clamplift & Forklift 2,5 s/d 5 ton,Loader 3 ton & 5 ton, 081287816888, 0811175601

LASER CUTTING
******PT.Fata Metal******
Jakarta : (021) 6610688
Cikarang : (021) 8974177

Mercedes Actross 4846K,8X4 "06,CAT Articulate Dumptruck A740 6x6"04. 0812 8082 1000

Mesin Cetak Import Moz (92), GTO (93),Oliver 272E(94) 66EZ (96) ,Komori S226(90)L226 (88)KTM 3 Sisi,Bending 8 MT Hub. 021-5905138/59307566

Dijual Cepat Tangki Gas Stainless • Tangki Aluminum 22.000Ltr dan 14.000Ltr & Wingbox Ex Japan. Hubungi: 081281115858

R.Stock Crushing,Washing plant ,Loading Conveyor:Coal,Iron Ore /Sand,Stone,Dll.HASTASAKTI 0218403639-081932710237

TRUCK/TRAILER

Jual: Hino Dump Truk 260 JD 2010, 35 Unit, BPKB, Plat Bak 8mili Ready.Johan.08123049945

HOTEL/PENGINAPAN

Ac Airjet bru+tv,inet.122rb.Aam Hotel Jl.Asem Baris raya no.104 Tebet.02183793803,htl keluarga

Cileduk Ry,2000/1200strgs,shm 3,5lt,dkt pst bisnis cipulir*Hesti 08561003178RayWhite7353322

Fas: waterhot&cool,Ac,Tv break fast, Murah & Bersih, tersedia meeting room. Hotel New Idola, Jl.Pramuka Raya No.26,Ph(021) 8580224 / 36395999 / 8503232

Fas:AC/Non AC, murah & bersih tarif mulai 75.000"Penginapan RIO" Jl.Jatinegara Timur II/7 Hub:(021) 8515708 - 7053 8228

HtlArimbiBr AcTv,A.Pns,PrkLs PstKota,Dkt ITC 1&2;Jl.DewiSartika108A;022-5205467/5210618

JL Sgr BU Hotel Sdg Brjalan 11 Kamar 450Jt Nego, Talaga Sari Karawang T.081397517767

IKAN HIAS

Ahli kolam koi & biofilter jernih tdk hijau m'tenan klm, jual pump & media 02137927507

spec, kolam koi & bio filter buat, renov, Maintenance Hubungi: 02192230688-08128096664

KAPAL / PESAWAT

Dijual Mesin Kapal Mitsubishi 300 Hp Th'02 Lkp dgn Gear Box, As & Propeler. 0812 1826 7999

Dijual Murah Kapal Pesiar u/ mancing, 12 mtr, eng Johnson 2x275 HP, GPS, Fish Finder, TV, AC, Genset, Microwave,Alat Pancing lengkap.Hub.0811999464

OLAH RAGA

Jual Jaring Futsal/Golf/Safe-tynet Perahu Karet,Baju Pelampung & Tali Tambang.Hub:021-662 0098 / 0811 887 012 info@tendastore.com

Karpet Bulutangkis,Import,lengkap dgn Garis.Ph:021-82483393, 0819 3237 8663

OBAT-OBATAN

Sari Buah merah(dinkes)bantu Atasi:knkr/tumor/strk/diabet/hptts/a.urat,hiv,UD.Dalien Jaya pura:0967531727,0811481269

KARTU KREDIT

Abaikan Angsuran CC / KTA Dg Pmutihn(Bbs Byr)Legal.Blok M. Novi 9930 1778;0857 8009 1188

Anda Pusing dg tghn Krt.Kredt/ KTA?Disc.90%.Monica 60916470 Dian99952945, Regina97758387 Jeny 94705804, Fitri 70335696 Kiki 98237247,Vora 32966556 Jln.Raden Saleh 14 A,Jkt-Pusat

Atasi Mslh CC/KTA Anda dg keringan/Pmutihan.Legal.STC Sny Lia 0813 8876 7499;9294 7997

B'mslh CC/KTA. Stop Bunga 0 % Disc70%? X.bata,Gita 93323949 Shela98766398,Nindy94505043

Dana Talangan KK & Trk tunai (AllCard) hb:021-6251417/pros .cpt B.Ringan Gajah Mada 221A

Dicekik krt.kredit/KTA & Kolektor?Disc 90%,Jl.Gjh.Mada 9 JKP OLLa 96390910, Vivin 96878184 Rizki 9899 0024, Aan 9871 0667 Dewi 94050050,Chika 90648704

Tutup CC/KTA dg pmutihn dbbs Byr.Legal.Lufy 96341408; 087 888 176169;085289500338 STC

ALAT KESEHATAN

Dijual 3 unit Dental Unit "Lucas" hrg 30jutaan, Kondisi baru. Hub: 021 5648817 Komp.Grogol Permai Blok C/11

Dijual dental rontgen OSADA, kondisi 90% lkp dgn asesoris, hub 0818165584

PENGOBATAN

Anda mengalami Disfungsi Erek si Pria? Man Clinic solusi nya,di tangani dokter yg brpglmn mno long ribuan psien081288986555

KOLEKSI

Beli Piringan Hitam, Turntable jarum,speaker,amply.32650531-5491589.PiringanHitam33⅓Rpm

Dijual Lemari Jati Klasik Perancis & Laundry Box Habitat (Inggris). Hub:0888 0979 0065

Keris Berjuluk Kyai Pamungkas *** Anti Puting Beliung *** Mahar Hub: 0812 86 2727 56

KOMPUTER

Prog u/Toko, Apotik, T.bgnan, Salon, R.Makan, Bengkel, retail Mini Mkt 1,5jt,021-70718522

KONTAK JODOH

A Club Esron Executive 4705725 P/W Serius/baik²,Data,RhsTelp 70609654, SMS 0878 7676 9654

EKSPEDISI / KURIR

China-Jakarta Ph.021.62203622 Murah**Aman *Cepat* Service Memuaskan**Blueray Cargo**

MAKANAN MINUMAN

Here! Kami punya daging duren medan untuk pabrik Es Cream, Restoran minuman Jus,makann martabak & kue dodol/pinket/ serabi. Hub Mis Teh HP : 08128462168/ 021-33003472

MEREK

Kuningan Handjaja Prasasti Led Sign Patung Tembaga,JDC 5367 7367/68 Tomang Ry2A 5660719

SERVICE REPARASI

AC , AC bgs dgn, disp, frezr K.Gas Kulkas, P.air,M.Cuci,Slhrt, Tehnik Cool.71457718-71481084

Ahli Khusus TV Sony TV LCD TV Layar Lebar Part Asli Hub:7279 2120-7004 7567

Ahli Khusus TV SONY:8584604-0817868942.TV layar lebar,LCD, Prjtr,Teknisi exPabrik,Part Asli

Ahli TV Toshiba,Samsung,Sony, LG, TV LCD, Layar Lebar. Part Asli. Hub:8292773 == 71640345

Dokter TV,LCD & LED,Samsung, Politron, Panasonic, LG, Sharp. Hub:83783582 == 71053585

MUSIK

AC "Piano - Organ" Ahli & Prof Rep/Stem(Kropos,gnt body,cat) grs."DMC".32726699/ 7363015

Acc Piano Ahli Stem/Rep Ymh& Sgl Merk.Bgrs Piano-Orgen "Young Musik" 70114213-7534658

Acc Piano grs stem piano jual yamaha dr hrg 6jt.U1(18)U2(19) U3(22)Lu 101 Kawai.32102066

Acc Piano-Ahli Bergrsi sjk th 75 Rep/Stem/Salon Sgl Merk & Sgl krskn Heinz PianoSrvc70370383

Ahli Stem, Rep, Ymh,Petrof&Sgl Merk Piano,Pianostemer Ruddy Peng.40Th. 68052666-7493434

Alatmsk,jl mrh/tkr br/bksmcm² Piano,Kybrd:U3H,U3Discl,Stainb PSR910,710,MM62000 TrioMsk Tmng Ry 46/5600226-5671124

Biola-biola tua,Jerman,Italy Merk Stradivary,amati Ph.021-70999729-085289350949

Dicari Yamaha Electone EL 3, 5,7,15.Hubungi: 0817 992 3254 / 021-4221363

DijualPiano/Grand Piano*** Yamaha,Kawai,Petrof &merk² lain.PetrofPianoCideng,jl.Cideng Tmr 52,Tel.38900602/3860200

Jual 2nd Marshall Model 8040 Valvestate Guitar Amplifier 40watt/4 ohm. 085718245338

Mau Beli/TT:Rupa2 Piano Baru/ Rusak, Organ Yamaha Hrg lebih tertinggi Ph:5644859-56968924

Piano cash/credit. Petrof House Fatmawati-dktCitos7691693-76 94912;KlpGdg45879083;Meruya 5850242;GrndMal Bks,88955510 Kalimas8805936;BSD,53162204

Piano Yamaha dimulai Rp.1jtan X 24bln,Dp&bunga 0%,Dealer resmi yamaha Sincere Music sejak 1967.Piano,Clavinova,Electone,Keyboard,Drum,Gitar,dll. 4243173,8855779,7292522,081 281896188.Menerima pendaftaran siswa baru berhadiah mnrk.

Yamaha Piano Organ, Clavinova Piano Jaya Mg Bsr, 6288624/32 Bsd53158126-8,Tng5524845/46 Ami Musik Cikini 31937810 / 16

PAKAIAN/SEPATU

Arloji Goer (German) : Rp.199,900! Buktikan Sendiri, Di: Italia Auctions, Hotel Sahid Jaya-Jakarta, Lobby Level. Buka 10-20WIB. (26 & 27 Nov)

Disc 60% Jacket Kulit Made In Spanyol.Hub Crystal-Ters Pasteur 022-2039676/95508917

Jas/Safari/Psh/Pdh/Celana,Big Sale,9jam selesai.Isardas Tailor Pintu Air 33D ph 021-3452908

Sepatu Branded Italy! Rp.299,900 (Biasa Rp.2Jt-Rp.5Jt)! Di: Fashionmart - Hotel Prapanca, Jl.Prapanca Raya 28-31, Kby Baru, Jak Sel. / StockJunction, Jl.Pintu Air 5/53H (Pasar Baru), Jak Pus. Buka 10-20WIB. (26 & 27 Nov)

Scd chance jual LV:artsy,ursula. Chanel:maxi,miu2bow.Botegave neta,3way.Hatisuci 4.T:3910376

PEMBORONG/BIRO TEKNIK

Ahli atasi dak bcr,WCMmpt.sdt, bgn br,rnov,ldg.cat.Prima Karya 021-7243149-7266245. Lbr buka

Ahli Atasi Sal.Air/WC Mampet! Tanpa Dibongkar Cepat&Bersih Total Pro:4759475-93182000-08 5218182000 (24Jam-Jbdtbk)

Ahli Bocor: Dak: Tmbk:K.Mdi:dll :Renov: 100%Grnsi&Tg.Jwb 6868 6835, 081384099925,Raja Bocor

Bagun rmh,ruko,kantor,berkwalitas&pglm±10thCv hilmyjaya 021-4255375/4223047 garasi

Bangun Baru / Renov 2 Jt/m, Gambar1,5Jt net,Bisa Luar Kota XL 081932075493 (no SMS)

Spcls bgn bru&rnv mwhcrmh,ktr htl,Gudg.clasic,mnmls,mdtrnia mli 1,6jt/m sj.mwh,mrh&bkwlts 087887888848, 085888858818

Spesialis Pengecatan Bangunan Ulang maupun baru,garansi. PT Gwan 5804655, 082123504168

PERALATAN MASAK

Di Jual Double Stove Induction Cooker Midori Model Hic-8003. Hubungi : 0816.1907.321

Dijual sgr Peralatan Dapur Lkp u/Resto,Kond.br/China.H:Wanwan. 08128668525/0216929041

PERHIASAN

Ahli Arloji & Beli Berlian Beli** Rolex,patek,P.omega,berlian, dll dgn Hrg tinggi & Beli sementara Joy Watch Mall Artha Gading,Lt dsr ph:68585788-081310223799

Ahli Arloji & Berlian **dibeli dg harga plg tinggi* Rolex,Patek,P dll! King,Jl.Kyai Maja No.51 dpn Mayestik. 7268160,0817115416

Ahli arloji & berlian beli hrg tggi & beli sementara. Toko Goodwill Gajah Mada Plaza Lt.2 No.80-85 ITC Cempaka Mas lt.dsr Blk A24 Ph. 30107078,6338109,6338972

Ahli arloji & berlian beli hrg tggi & beli sementara. Toko Goodwill ******Blok M Square****** Lt.UG Blok A No.31-35 Dpn Lift. Ph. 30107078,6338972,6338109

Ahli arloji*arloji&berlian anda dibli hrg tggi,trm bli smntr.rolex patex,p.piaget dll.Center Watch stc senayan lt.G/117-118.Halim 081388800889/ph.57931564/84

Center Arloji, ITC Fatmawati Lt dsr.112 T,7395105/0817114438, Terima beli arloji bekas mewah patek.P, rolex. AP dll. hub:edo

GARAGE SALE

Garage Sale tpt tdr lux&mebel Bintaro Sekt3A Jl.Kurincang IV jam9.00-1500,Hp:08129922931

PERLENGKAPAN RMH

Bebas Nyamuk, Sirkulasi Udara Lancar.Hub:Kasa NyamukALFIN Garansi seumur hidup.70900009

Canopy polycarbonate stenlis pintu teralis,A.Maling,Fgate Tlp : 54350657,54350707,68529888

SEADI

SUPPORT FOR ECONOMIC ANALYSIS DEVELOPMENT IN INDONESIA

REQUEST FOR PROPOSAL DEVELOPMENT OF SEADI PROJECT WEBSITE

Support for Economic Analysis Development in Indonesia (SEADI) program aims to improve economic policy framework for growth, job creation, and poverty reduction, and to strengthen Indonesian economic analytic capacity.

SEADI is seeking a technical and cost proposal from experienced companies to develop and host a SEADI project website. Interested offerors are invited to submit a proposal in accordance with the requirements set out in the request for proposal.

Notice Date: Saturday, 26 November 2011
Questions Due Date: Friday, 02 December 2011
Offer Due Date: Friday, 09 December 2011

Electronic copies of offer should be sent to: webproposal@seadiproject.com

Request For Proposal and other detailed information can be downloaded at: http://home.seadiproject.com/

Support For Economic Analysis Development In Indonesia (SEADI)
http://home.seadiproject.com
SEADI is a joint project of the U.S. Agency for International Development and the Republic of Indonesia

SINGAPORE SCHOLARSHIP INVITATION FOR APPLICATIONS ACADEMIC YEAR 2012/2013

The Singapore Scholarship was announced by then Prime Minister of Singapore Mr Goh Chok Tong at the 6th ASEAN Summit in December 1998. The objective of the Singapore Scholarship at that time was to help alleviate the problem of educating young people in the ASEAN countries due to the regional economic crisis.

The Singapore Government awards the scholarship to Government-endorsed students from the other member countries of the Association of South East Asian Nations (ASEAN). Each Scholarship is for a full-time undergraduate degree course at the Nanyang Technological University, the National University of Singapore and the Singapore Management University. All disciplines except for Medicine, Dentistry, Architecture and Law are open to Scholars. The duration of each Scholarship is for three or four years, depending on the discipline.

The award is based on academic merit and places will be allocated by open competition. If necessary, a one-year bridging or foundation programme, in addition to the undergraduate studies, will be provided.

To be eligible, a candidate must:
a) Be a citizen in an ASEAN country (Except Singapore)
b) Possess excellent academic records; and
c) Have a good command of English.
d) At least complete Final Year of Senior High School with Excellent academic records (incomplete result transcripts will be rejected).

Candidates must meet the entry requirements for Nanyang Technological University, National University of Singapore and Singapore Management University. A recipient of the Scholarship may not concurrently hold any other Scholarship, Fellowship, Grant or Award without prior approval of the Singapore Government. The Scholars are also expected to return to their countries upon graduation to contribute to the development of their countries.

The Scholarship will cover tuition fees for the duration of the award, a living allowance of S$4,300 per annum, an accommodation allowance based on the different room rates at each university and one return economy class air ticket passage from his/her home country to Singapore for the duration of studies.

Shortlisted nominees will take the entrance examinations set by the Singapore universities. Nominees are further shortlisted based on their entrance examination results and will then have to undergo an interview conducted by interviewers from the Singapore universities. The entrance examinations and interviews will be conducted from February to April 2012 in Jakarta.

Applications must be endorsed by the Indonesian Department of National Education (Bureau of Planning and Foreign Cooperation) at Building C, 6th Floor, Jl. Jend. Sudirman, Senayan, Jakarta Pusat. (Note - Candidates are advised to seek certificates endorsement from their former school before making their application to the Indonesian Department of National Education).

Late or incomplete applications will not be considered. The deadline for completed application forms to be submitted is **23 December 2011**. The decision of the Singapore Government on the selection of Singapore Scholars is final.

For more information on the Singapore Scholarship, please contact you're the Singapore Embassy in Jakarta (Tel. No. 299 50 419 or 299 50 425). You may wish to check our website at http://www.mfa.gov.sg/scp or write to:

The Singapore Scholarship
Technical Cooperation Directorate
Ministry of Foreign Affairs
Tanglin, Singapore 248163
Tel No: (65) 6379 8000
Fax No: (65) 6479 3357
Email: mfa_scp@mfa.gov.sg

Proyek Anda Butuh INVESTOR ??

INVESTOR Telah Datang di Indonesia

MR. ROBERT HAASE
GLOBAL FINANCE
(INVESTOR PEMILIK DANA)

PROYEK YANG DIMINATI INVESTOR a.l. :
- Tambang Emas, Batubara, Mangan, Biji Besi, dll
- Rumah Sakit, Perumahan, Sekolah, Apartemen, dll
- Jalan Tol, Kebun Kelapa Sawit, Power Plant, dll
- Airport, Pelabuhan Laut, Pabrik Semen, Pabrik Kimia, dll
- Pesawat Terbang, Telekomunikasi, Pariwisata, dll

PENDANAAN MIN. US $ 10 JUTA (Rp. 95 MILYAR)
JAMINAN PROYEK ITU SENDIRI

Pst. A. PHANG	0812 8888 6362	LIANA	0812 1366 8827
RIZKA	0813 85000 955	REDO	0812 3769 0077
AMRULLAH	0817 81 9319	LINDA TAN	0815 8491 2489
JUNIAR	0857 1465 6528	AS'AD	0812 1065 1099
HEIDY	0813 8366 8088	AMELIA	082111 9696 74
LIA MARLIA	0815 900 3667	VONIYATI	0852 1968 3038

PT. PERMATA SENAYAN JI. Patal B16 Jakarta

PERLENGKAPAN RMH

Jual Meja Marmer Antik Jawa Kuno & Kuningan 1,5m Hubungi: 0857-1752 5052

PERLENGKAPAN USAHA

Jual:Mixer powder,Ayakan getar sealer,freezer,Kond.bgs,ex pbrik minuman serbuk.Hub:0852 8524 1346 / nurela@cbn.net.id

RESTORAN & CAFE

Dijual peralatan resto : work table, sink, grill, freezer, chiller, kwali range, ice maker, burner, deep frier, steamer, hood, panrack, bain marie, oven, mixer, meja, kursi, interior design, piring2, gelas, dll, hb: 085692273343

Dijual peralatan restoran ter diri dari Utensil & Kitchen Equipment scr borongan Kondisi baru Hub: HP 088 8865 5869

Jual equitment rest bekas:chest Freezer/Ch Warmer/Display. 081808095963 / 081806332300

Jual Tenda Cafe untuk Promo Counter Sarnafil Pleton,Terpal, dll.021-6620098 / 0811 887 012 info@tendastore.com

Peluang bisnis Franchis Ayam Goreng Fatmawati CP: Firman 08128953483

Take Ovr Resto Di Teluk Gong Ry,3½Lt,5x18,Siap Pakai,Tlp/ Pam/26000w.hub:021-91813377

SALON & KECANTIKAN

Dijual usaha salon kecantikan sudah jalan 7th,keuangan sehat Bep 2,5th,lokasi strategis,dae rah ampera,jaksel,hubungi: 0857 16365700

Jual Cpt Perlengakapan Alat2 Salon komplit,Hub:Honny,021-4500880/Noenik 021-45876053

Salon dijual murah Borongan, mau usaha lain,Tmpt tdr lulur 2 ,Kursi Salon 7,Kursi Kramas 2, Kursi Ratus 1,Kursi Tamu 3, Kursi Reflexi 1,Cermin 6,Lemari Exel 1,Estalase+isi 1,Rak Salon +isi 2,Steam Badan 1,Steam Muka 1,Steam rambut 1, Obat²an ,dll.Hrg nego.Jl.Kramat Asem Jak-Pus. Tlp: 021-2689 0367 / 0852 1166 6423

Terobosan baru Facelift tanpa operasi hanya dgn pemasangan benang maka wajah bahkan leher akan terasa lbh kencang & terangkat dlm jk waktu 2-3th hubungi: La Donna BC 7182546 / 0818-639815

SEKOLAH KURSUS

Acc, Arb,Biss,Conv,GMAT,IELTS TOEFL, TOEIC, Mand 1 bln. BSE 8352323, 8281013 TbtTmr 8J/1

Acc,Fis,Mat,Kim,Ing,Jpg,Mdr, Arb,Bld,Prc,Jer,Kor,Komp,Rena ng TK s/d SMA, Privat, Gr UI,ITB,ESIC:02171330906 Cip12

Free Trial (1 Sesi) Engl..Conv/ TOEFL,IELTS,TOEIC.Prep with Ind/ Native. Call 081298552607 (Shannon)

Hdr drmh anda,bbsusia,stra SD SMP,SMA,Ijzh Dkns.S1,SE,Spd S2,Msi Mpd.Sms081282406836

Les Math / Science IGCSE / IB / Sklh Int'l dr Ilsn USA & Pengajar berpengalaman. Drh: Jakarta dan sekitar. Hubungi: (0818) 0711-0221, Kmg 9

Urgently neededteacherforphys ic teacher englishfluentlysendcv jlbangkaXIc/9Bkemang7196236

PEMBERSIH

Cuci sofa 40rb /springbed 150rb Bersih Cerah Anti Alergi & Bakteri Garansi 021 83336644

TELEPON

0811.888886 * 0816.535353** 0816.34.9999 ** 0816.989998 0818.63.9999 ** 0811.84.2222 Ph:0811.822228 / 0816.822228

0812.87777778 - 0812.17171818 0821.30000000 - 0812.35003500 Simpati Hub. 0811.100.500

0816 555554 ...08 5363738393 0853 85868788..0813 98989899 0856 58 188888..021 98989899 0813 35363636..0813 59697989 0853 55657585..0815 59697989 0857 20032003.0878 77 188199 08588068686868.0816 1 188199 Call: 0816 46 20000 No SMS

087889.087889 /08128.1689999 0857.14.234.234 / 0816831111 088808.088808. Ph:0811123512

Baterai Blackberry Boros! Tlah Tiba Ori Jpn Dakota/Torch 1600 /325rb. Ori Usa/100 (3200mah, Double Batt 180)Onix /Jvlyn Oj 1800/225rb. Gmn/160rb (1800 mah 250rb+Bc) Money Back Guarante By Dsbc 8218866- 31795550-92111131, 95963779

XL: 0817629999, 0819857777, Matrix: 0816262222, Halo: 08122866666,dll. H:0811262999

TOUR-TRAVEL

Absolut 01 Promo 8D Viet-Cam 6,9Jt;8D Viet10,5jt;7D PhuBkk Pty7,9jt;8D SinMalPhu7,9jt;5D BkkPty6,5jt;6402725/68373788

Adv Asia Liburan 3Ngr Sing- Thai-Msia 7d Sjtan brgkt 28 des dll hub: 33935353,94440442

Adv old n new china-hokong disney tgl 25 dec,27 dec disct 800 rb Twin Tour 02132128006

Pusat Tiket Murah Vocher Hotel pket Tour Umroh 7 Haji,Diantar Hb:Laenatour 88359088-24jam

Travel bk 24Jam Ticket pswt, kreta,kpl laut,Bus,L300,Dok,955 021-31907146,0877800996-998

BANK

Agunan Sertifikat,Bng 6,5%/Th Min 300 Jt.Lok Agunan Strtgs. PT.AF.68367080/082110656565

KPR Anda Ditolak? Kami Group Investor,siap mewujudkan Rmh /Ruko impian anda di lokasi manapun dgn mudah disetujui. 021-41656138/0811-1081900

DAERAH-DAERAH

BALIKPAPAN

Dijual rumah tinggal&usaha di kwsn strtgs & pusat kota, Lt. 1300 M²,Lb.900 M²,di Jl.Wiluyo puspoyudo/27 Balikpapan Kali-mantan Timur. CP : 0811542013

BANDAR LAMPUNG

BU Djual Tnh Pgr Jl.Huk Psr Kota Metro 1km Psr-Trmnl Cck U/Ruko,Htl,Prum 0811105489

BANDUNG

Buah Batu Sukarno Hatta,Hoek 5800m²c u/howroom,int School ,Herry RWKGB 0812 88 302 302

Dago Raya 4600/1500BestArea Cck u/ Hotel.Resto.Apartemen Gunapro-Asep:0818.0903.4636

Dijl Rmh Setra Duta Lks Elit Lt /Lb700/350,Bgn2Lt,4+2Kt/3+ 1km/grsiBrRenov081381825588

Dijual Rumah Jl Banda (Bawean) Ls T 825m Contact Hp 0818 0890 2700

Dipasarkan Katapang Indah Residence T36/84, T45/105, T.54/128, T.66/128, Rukan. Hub: 081572942989-70791230

Disewakan Kios BEC Bandung LU Hub:0818622889

Disewakan RMH Lt.279/Lb.230 syp Cipaganti Jl.Sentosa bisa 1th 5Kt,2Km Hub:0818622889

GR Panghegar Bdg, best view, Full Fasility, 2br, 45m2, lt16, free SC, Hub: 0817798026

Jl /Sw Apt, Setiabudi 2KT,FF Lt. Atas View Lembang. C21 Liberty Lidwina -0816607942

Jl : Tanah, Lok.Dago Atas (Pager Wangi)Strgs, pinggir Jln. SHM 2455m,cck.u/Cafe/Villa & Resto T : 08122035168/081320781678

Jl Ganeca (Dago) 1126/400 Imam Bonjol (Dago) 800/300 Cilaki 429/200 T.022-91239109

Jl Rmh SHM Lt.220/Lb.140 Jln. Geger Kalong hilir harga1,1M/ Nego Hub:085222100939 TP

Jl Ruko 3Lt,(B) Sd diBangun Mall - Paskal Hyper Square 1,6M Nego T:081322111888

Jl tnh Jtnangor SHM LS 845m dkt UnPad n ITB Hrg 1,8jt/mtr Nego 081218178172

Jl:Tnh5055m,SHM,200rb/m, Lok U.Berung,View KT Bdg,SgtBgs T:022 7505515 / 0811248199

Jual Kostan 2lt(SHM,IMB,diasu ransikan)sejak 2005 sll penuh terisi.Lt/Lb.159m²/250m²,20Kt +1k.pnjaga,8km,jetpump,2200w Lok:STT Telkom Bdg Hrg 800Jt, Nego. hub: 087887951791

Kont/Sewa 1 Unit Apartemen Stiabudhi, Lt 18, Min. 2 Kt Telp.(022) 91106505

Lindvig Realty 081-22039989 rmhPramesthaResortTownDago New Elite Eco Residence SHM

Lindvig Realty 081-22039989 Setramurni Lux 1215/500 TIM Tmn Luas,KTNG,FF,DKT Tennis

Lindvig Realty 081-22039989 SW JuandaDAGO 1800/300 CCK Resto/bank,Parkluas,Heritage

Lindvig Realty 081-22039989 Tnh Bkt MaribayaLMBG 6605M2 FullCityViewBDG!BS SplitSHM

Lindvig Realty 081-22039989 Tnh Sespim Lmbg 1557m View! Cck RMH,Villa,Guesth,utara

LindvigRealty 081-22039989SW RancabentangCIUMB 1500/350 TmnBagusSkl,Asri,TempoDoloe!

BATAM

Dijual Murah:Tanah 5000m2 di Jl.Sudirman (dekat Simp.Jam) Batam hub: 08111-94678

BEKASI

Di Kont Rmh 2Lt,5Kt,3km Komp. Century Garden1 C9 dpn.Goro Bekasi Brt Hub : 08156053870

Dijual Toko Gandeng 2,Strgs Dpn POM Bensin,First Choice gading 9128 7587/08158827038

BOGOR

Andalan Teras Realty*Bogor** Dijual Kav Rancamaya : 2036m Harga 4 M***0856 7869 270**

Cilember Vila*View / Lok Bagus Ls.3700 Dkt W / Matahari J.Cpt 0817.778.978 / 0813.9842.7000

Dijual cepat rumah di Sentul City lt: 472 lb:161, 2lt,4kt shm hubungi: 0812 1988 8345 BU

Dijual tanah di ciawi arah blk tapos ls ±2000m² harga 150rb/ m² view bgs hub: 0811116202

Dijual tnh di kws cisarua pck ls 7000m,shm + imb jl aspal mata air hubungi: 0821 1459 7163

Dijual tnh girik adat sdh ajb ls 7ha&shm no 17681763 ls 187-75m²lok ds hamalang dkt wis ma atlit 3 km dr gbg tol sirkuit stl cocok utk perum&resort. nego bp.sugih 021-37971234 TP

Djual cepat kavling di Sentul City lt 1092 sertifikat hubungi : 0815.888.2337 BU

Hotel mulai Rp99rb,AC,TV,Hot water,meeting: 0251 8338899, 8378658, 8901088, 8315769

Jual : Tanah 450m2 Jl. Seruni di Komp. Pakuan - Tajur Bogor Hub: 08128072425

Jual Cpt BU Rmh Baru Renov Bogor Lake side Lt/Lb 300/250. Hub.082112346556 maaf TP

Jual Cpt Rmh Lt/b 300/212,6KT, 4KM,Grs 2Mbl,3AC Split,1 Water Heater,Lok Cemplang Baru C/19A Ujg. 087872333213

Jual Cpt Tnh SHM Ciapus-Bgr ± 2100m² Pgr tembok Dkt Perum BNR :0816784038/08129476288

Jual Ruko 2Lt, Lt.180, Lb.190 skl kesatuan 5 Mnt,termbransiang, kntr-bimbel-clinic. 0818100959

Jual Tnh Utk Villa Perum Mega Mendung Puncak 2500/5000 1-5 Ha SHM IMB List/Tlp Bwh Tnh keamanan24jam 081388628000

Jual Vila Tugu Utara Cisarua Ls 8800mPemandLs&BgsBtsDgHtn Lindng 2,5M Ng 082123020656

Rmh SHM Jl Jatiluhur Ry Blk C8 /9B Lt930 Lb1000m 2Lt 9kt Ada R.Musik BSI BgrTP 0811141213

Tnh Tinggi View Bgs Jual TP Rmh/Tnh Kbn Ls.2,5ha Pgr Jln 2Mbl,List,Tlp 081283675767

Vila dijual.Pasir angin Gadog, dr pintu tol ciawi 500m,Lt 7420m Lb.259.HGB.Oky 081385048255

CIPANAS

ERA"Vila Kota Bunga"--------- Sewa Natal / Paket Tahun Baru 2kt=jepang-donhag-condo-alpen 3KT=Tokyo--Katelia---Kota Air 3KT=Oxford---Oriental--Tebing 4KT=Oriental------Seruni Plus 6KT=Panggung Swiss----------- 0817 255688--Ev-0812 9923188

Jual Kota Bunga,view indah,sua ra air.LT.428/LB.158, SHM, 5KT, 3KM.Renov.Tel.08989383638.

Jual Villa Jl.Raya Ciherang Cipa nas L.Villa 11000m, Fasilitas:K. renang, Lp.Tenis:081287865889

Villa MegaMendung,jl cpt,1420/ 650,9kt/9km,trwt,heater,view ok,SHM,7210101,71688289/90

CIANJUR

Dijual Tanah Gekbrong Cianjur 15Ha,4Ha,SHM. 0878 77719328, 081807356069,0217544807(TP)

CILEGON

Dijual Rmh Pdk.Cilegon Indah B10/5,lt240/100,shm,blkgruko² Hypermart.08179048686(Nego)

CIREBON

Dijual Tanah SPBU SHM-IMB,Jl. Raya Cirebon By Pas Lalin Kdrn Padat 5737546-087882879454

Gudang&Pabrik,Jl.Raya Mundu Pesisir Cirebon - 16500 VA 10.080/3.000m²081314251427 RayWhiteSenopati : 5213006

Jl:Tanah+Bangunan,Lt/Lb3028/ 1400m,SHM,Lok strgs Jl.Cipto Cirebon,dkt.Mall terbesar(CSB) &Carrefour,cck.u/Hotel/Spmar ket/Perkantoran/Rumah Sakit& Invest T:0811 24 1965(No.SMS)

Jual:Tnh/Bgn,6700/700m,SHM, hoek,ec.pool Ang-Ber.dpn pnt.3 Plbn.Crbn. hub: 0818482935(TP)

DENPASAR

BU Tnh 700&1000m²SHM pgr jl ry Bali Clift ,Lingkungan vila2, best view Bali Clif.08158216588

Dijual Tnh di Sun Sead Road, Luas 13,36 Are,Lebar 23M. Hub: 0361-8501828 / 081936216168 Maaf Tnp Perantara

Dijual Tnh Lt4088m² SHM Di Daerah Ubud Lokasi Sawah Pggr Kali Hrg Nego 0816809345

Dijual Villa di Ungasan shm 500 /447m, 2½Lt, 3Kt,5km,1kp,1kmp 2Grs K.rng Gazebo 10500w Pam WH, AC * 021-7201115 Ext 136 081387634481, 0813 8197 7377

Dijual Villa Mewah Umalas Seminyak Bali LT/TB 590/390 Pool Furnished 021-36146460

Dipasarkan 6 unit villa(Ocean view)diKawasan Wisata Pecatu Bali.08176012000,02192978819

Djl Tanah, Gwk Jimbaran, 94a, Ocean view, 250jt/a : Jual cpt Gedung kokoh,daerah strategis DiBy PassKuta,28a cck u/Show room/Hotel,32m:Condotel,Kuta, 2kmr, 1.750.000.000 : Condotel, Sanur, 2Lt,1 Kmr, Usd.155.000: Hotel dpn pantai,Sanur,3Star. T.08123890906/03617443993

Home Villa at Lembeng Beach near Sanur, Fully Furnished private pool, 3+1 Bedrooms, 200m2 for Rent/Sell, Only serious call : 0818597234

Hotel Baru Kuta, Siap operasi Desember, 95 Room, SHM (trmsk ijin) Hub: 0812.8044668

Jual Tnh Tepi Pantai Tulamben (Tmpt Wisata Diving),Lt.3 Ha @750rb/M². Indah 0812204155

Jual Villa Baru Kerobokan Semi nyak,lt.260/lb.230,SHM,3KT,Tkt Swim Pool. Indah 0812204155

Kunti2500m2;4Ha Bukit Laut,ge dung 1000m² byPassNgrRai,vila Umalas 1900m.081999464777

Tnh 8A&16A Batubelig dkt pan- tai cck u/Restoran or Villa Strategis 081805345009

Villa,Krobokan SHM Lt.288/212 2Lt 3Kt 2Km 1Kp 1Kmp,Grs,Klm Rng, Gazebo,7700Watt, WH,AC, 1Line Tlp*021-7201115 Ext 136 081387634481, 0813 8197 7377

DEPOK

All Andong-Depok Rumah 165m Tnh 1700m,Hrg 1,9M. LJ Hooker Lbk Bulus / James 29237111-3, 97534552

Jual Pesona Depok Blok A/8(T P)lt.480 lb.350 2Lt,6Kt,5km S. Pool H.2,8m Ng:082112257645

Puri Depok Mas Jual Rmh br Ready Stock Mnmls T.100/162 Bj Rgn,SHM Lok.di Tngh Kota H. 870 Hub:77211270/77216666

Puri Depok Mas Jual Rmh br Ready Stock Mnmls T.36/72 Bj Rgn,SHM Lok.Di Tngh Kota H. 275 Hub:77211270/77216666

KERAWANG

Lahan Industri/pergudangan/ Logistic, Lok.terbaik, Tol cpt + 4H. Hub. 087786117358

MAKASSAR

Dijual Segera Gudang Pabrik di Jl.Ir.Sutami Raya.±Lt 2,6Ha,±Lb. 8rbm2,srt lkp.hub.08121072358

PADANG

R.usaha/kntr 13x13 parkir 8x16 Lokasi Pusat Kota Padang Jl. Patimura Call:082174571312

PALU

Dijual Tanah & Bangunan Kon disi Bagus/Terawat yg sangat Strategis di Kota Palu/Sulawesi Tengah (Dkt dgn Palu Plaza/ Pusat keramaian) Lt. 2012m². Luas bangunan yg terdiri dari rumah tinggal dan tempat ber usaha(sangat cocok U/tempat usaha / Kantor / Restaurant) ±400m²,SHM dan IMB lengkap. Peminat: Hub. 081341341555

PURWAKARTA

Jual: Tanah, SHM=7,6Ha (cck.u/ Industri/Perumahan) dkt pintu Tol Sadang,Nippon Paint,Gistek T:08122035168/081320781678

Tnh Industri 12.1ha. Tepi Jl Utm Akses Tol mdh.Smpng SPBU. 08161375891/087885853523

SALATIGA

Jl Rmh Lt/Lb: 538/700 Daerah Makan/Kost/Dkt UKSW,Pung kursari 51 Sala3.08562679880

SEMARANG

Jual bgunan ky jti kuno kw1 uk 9x12m.full ky jti kuno kab. kendal jateng.081318771416

SUKABUMI

Dijl tnh darat/kebun Purabaya Jampang Tgh Sukabumi Jabar SHM lt 50rb m² 0816.732913

Dijual cpt rmh Lt.512,Lb.300, 5KT,3KM,grsi.Jl.Veteran KM.2.2 Cisaat Sukabumi,lok seberang Polsek Cisaat,0858-13618489

Jual Rmh+Tnh Jl.Sudajaya Rt.03 /02 Desa.Sukajaya (msk dari Cihaul Pasir) Tnh Datar,dkt Kantor Lurah,Ls.2532M²,SHM, H.325JtNego PH:021.94296710

Jual Tnh 5200m WarungKiaraJl RayaPelabuhanRatuCckU/SPBU SPBG/Ruko Rohaeni 08578124 7899-Syarifudin 0818790840

JualTnhLokPancawatiCikereteg 5600mSertifDktUtkHunian/Vila Msk Mbl Rohaeni 08578124 7899 Syarifudin 0818790840

JualTnhSwh/Klm ikandiCicurug ada rmh mdl Menado 2850m Sertif Cck U/Tggl Hari Tua Msk Mbl Rohaeni 085781247899 -Syarifudin 0818790840

SURABAYA

Jual pabrik 1150 m², Jl Kenjeran (sblh Auto2000) dkt suramadu. 031-70981998/3818284

SURAKARTA

Dijual Rumah Jl Semeru Brt 1/5 Jebres Lt/Lb 355/300m2 Rmh Bsr Dgn 12Kmr Kost2an SHM/ IMB a/n sendiri H.850Jt Hub : (0271)636946-08161946383

Tp jl rmh Lt 525 / Lb 500m Serengan pusat kota,ditempati +dpt income. Hubungi : 0271-7018930 / 0817 9494940

TANGERANG

DijualTnh Kav.Villa Dago**** Luas*375M***Lokasi Bagus** ERA Susila*Dewi 08161989586

Gading Srpong Sektr 6/15 Blk GC10,2Lt/3KT/2KM/LT.90M LB. 50M:97369262/085782660098

Tnh dijual Tgr-Sewan,5135m, SHM,strategis u/pabrik dll,6M nego hub:083871483780 (Tp)

YOGYAKARTA

Dijual Cpt,Lt/Lb.102/60 prmhan Griya Kuantan Jombor, Yogya karta. Hub: 081 6988414

Dijual Ruko 457 m2,Bangunan 1828m2, 4 Lantai Di Kawasan Tengah Malioboro,Utara Hotel Berbintang di Yogyakarta.Tlp 081578601555 / 0274-7497555

Dikont T.ush 2lt LT598LD14,5 LB300 Jl.Afandi/Gejayan,strtgs dktkmps,pkrls,Hp 225jt/th(3-5 th)Ned0274384050/0811253145

Djl rmh Perum Elite The Para dise dkt Hotel Hyatt 2 lt,LT /LB:135/144M2 H:08164226995

Djual cpt rmh baru di Jl.Pala gan km7,9 Jogja LB130,LT256 hrg 927jt Hub:0274-3333155

Gedung Kantor 3 Lantai LD13m LT317m2 SHM,IMB Bangunan Me- wah Lokasi Jl.AM Sangaji Jog jakarta Sgt Strategis Cocok untuk Bank,Kantor,Showroom. Hub:0274-7800005(TP)

Jl tnh 340m2,ada bgn rmh&kos 10kmr.Jakal ggPandega,utr gd PusatUGM1,3M:0274-548260TP

JI.T.ush(Yogya)Jl.Solo(tmr Adis ucipto)u/SRoom mbl/mtr,suplr (tronton bs dpn toko)Parkir lu as,Lt=230/dpn=11M,SHM,srtgis skli (Jl.Bsr).T= 0812 2967 376.

Pondok Gajah Jogja 0274 389922,Vila 425/250Rb Fas Komplit,Etnik Jawa,Unik

Rmh sktr JEC,stgs Lt/LB:1550 /400M2 cck u/hotel/G.house, t.tnggl,inves,H:085868982399

T.usaha/rmh di juabdi Jogja SHM luas T/B 485/750 mhdp 2 jln trdr ruang usaha L 250m (mhdp jl raya)rmh induk(mhdp Jl prmhn) luas 500m, 5 K.Tdr 5K.Mandi,rtamu,rkelg, rmakan dapur garasi H:4M (Nego) TP H: 082136676781 – 0811585883

LUAR NEGERI

Ada Bantu urus visa+Info Job Usa,Ing,Cnd,Aus(Visa jd br Byr) 92698365,081285129397slipi 2c

Ada info job+Bnt visa:USA,Aust Knd,NZ,Euro,UK. Salak Tj.Duren Agape:92992145,081387771029

American School Counselor (MS Ed,MS Counseling) Consultation Services for Univ in US. Brawija ya Apt.call:Joseph 08567210101

Buy/Sell Singapore Property River Valley, Orchard, Marina Bay 3,4 Bdrms +6596880585.

Dijual SG Condo. Helios Residence di Cairnhill, dekat Paragon & Mount Elizabeth, harga special untuk premium unit. Marge +65 92719209 CBRE

ERA Singapore . Jual Beli , Sewa Property Stanly . Hp:+65-98769132 BB:27639298

Exclusive Investment Opportunity For An Iconic Water Home,The Hibiscus @Port Dickson,Malaysia. Spectacular Living Above The Seas. Guaranteed Rental Return For First 4Years. Make Your Perfect Choice Today. Call Lusi @65-84395420

Info Krj Ke Jepang Utk Ex.Japan D3,S1 Teknik Lancar Bhs.Jpn. CV: PO Box 913/Bogor/109610

Kost harian/blnn diSgp u/wnt, dkt sek.curtin,Mdis,sim$800 dkt Mrt/Bus.99646458/68802362

Launching.The Only Soho @ Orchard,The Scott Tower. Play with your space,shape it & form it To Your Will & Fancy.1-2BR. Price Starting less than S$ 1Mil lion.Call Lusi@65-84395420

Menerima Kos/guardian pelajar wanita di Spore.Lokasi daerah East/Katong.Jalan kaki ke MRT Hub:Sandra +6581383097

Perth - Long Stay / Home Stay, Lok.Strgs,Passed Curtin Univ Free Bus,Full Furnish,Bersih & Nyaman.SMS: 0878 8483 1585

Sewa Condo Balestier Spore Dkt Curtin Novena /Bln /Hari T.08888210346,+6591526978

Singapore Properti: Khusus Jual Beli Agen Properti Berlisensi Hub: Lukito (65)83827016.

Spore Kos Pelajar Trellis Twr Toa Payoh,dkt Uni.Curtin,MRT& halte.bus,0818959856,71302936

S'pore Kost u/Pelajar drh East dkt MRT,awasi les,mkn,cuci:Lily 081516283335ing065.81414223

S'Pore SwKmrHr dktMRT,15mnt keOrchard,mrh,kmrBrsih&nymn T.08156252198/022.70726725

S'pore/5 mins Orchard Rd. Air- Con rms with TV fr SGD70. +659 1009297/abodewell@gmail.com

Spore: Sewa Kmr Harian Bersih dkt MRT Somerset/BIS Orchard Dapur,Wifi,AcTv 081807070188

PEMBERITAHUAN

Berdasarkan Akta Berita Acara Rapat Umum Pemegang Saham PT. Solusioptima Perdana, tertanggal 24 November 2011, No.192, dibuat Dihadapan Ny.Rosita Siagian,SH Notaris Di Bekasi, maka Modal dasar Perseroan diturunkan dari Rp 10.200.000.000,- menjadi Rp 600.000.000

SEMINAR

Seminar Gratis Internet Marketing & Beli Property, Tanpa Hutang diHotel Puri Jaya Jakpus 27/11/11,Jam 10,Ketik Daftar krm ke: 081904684546

PELUANG USAHA

Anda bisa buka travel sistem online hanya 3 jt.cetak tiket lgs. ***www.mandiritravel.co.id ** Ph:021-86612596/97,98500730

Anda Mau Usaha Bakmi MGM? 021-68683676 Diklat Resto 2hr Gel-21 halim@bakmimgm.com

Bisnis Emas Menguntungkn Bg Yg Bermodal.Info Palma One Lt.8 Kuningan 081386787899

Bisnis Terbaru, Dahsyat Fran chise Tour & Travel,"Richnet" Hanya 10Jt,Profit ±50Jt/bln Garansi,Gagal Uang kembali, Bns Tour Ke Manila:40522209

Dicari Agent Tunggal Property disIrh kota² besar,utk memasar kan 5 property di Bali,email ke info@thesunheritagebali.com atau sms/telp 087877121113

Dicari Distributor sabun susu sapi di kota/kabupaten Seluruh Indonesia,Info:021-93062574

Dicari partner bisnis utk resto- ran, disediakan tempat strgs, Gratis, lokasi di hotel di Bekasi, ramai. Serius hub. 08999792453

Dijual/Takeover Ex.RS.Bersalin 2Lt Ls.1500/1260m bsrta asset lok.Ciputat Tangsel 0818848810

Modal 30jt Bisa jd konsultan marketing&Distribusi Pnghsan puluhan juta/bln,081932311020

Paket Usaha Mknn Jepang, Mrh Hanya 3jt Trmsk Alat², Bhn², Lat. Hub: 28866861/96040123

Peluang Bisnis Resto Di Daerah Kalibata,Lkp Dgn Peralatan. 081219141326(Mngntungkan)

Penawaran take over jaringan Apotek K24 lokasi di BSD - Strategis (pinggir jalan raya) hub. 08176913234

Prsh Parfum yg berpotensi Be- sar hny mencari 1 Investor u/be kerjasama,hub:081389853222

Pusat Pengembangan B.Inggris di kawasan Menteng pusat dgn prospek baik,yg telah terdiri & menguntungkan, mencari pembeli serius didedikasikan utk mengambil alih. Silahkan email di: educentreinfo@gmail.com

The Hair Studio by Daniel Amarta mncri mitra slrh ind. Paket 50jt(fmcs+fmtr+alat+ staf) hub 97857797

Usaha Pnddkn"Brain Gym"akan Booming,Bth modal 100Jt Profit 10%/bl(bagi hasil):50213266

KERJASAMA

A c c ½ hari cair,jmn Bpkb mbl bunga 0,01%.PT.Rajawali.Gading Modit.A/25 K.Gading.94600545

Acc ½ Hari 0,01%/0,5% Bunga, Aman,Angs Tunda 14 Hr.Gratis: 2 Tiket JKT-Singapore,Bangkok, Denpasar P.P. PT.PFC "Central Park" 68887725-70667171 Dana 1Jam Bs Lsg Cair Full

Acc ½ Hari 0,01%/3,7% PT.GAF Klp Gading 44411193-70666885 Tabel Angs.(Pokok+Bunga):30Jt =833Rb,50Jt=1,3Jt,100Jt=2,6Jt. dana cair full.Trm Mbl Msh Krdt.Banjir Hdiah Lsg

Acc ½ Hari 0,01%/3,9% (New Car),6% (Second Car)Resmi, tnp survei,aman,pilih hadiahnya :H. Revo,IPAD 2,IPHONE,BB DAKOTA,Cash 5jt.Ketentuan: Hadiah Lgs, Warna Disesuaikan Delivery 7hr. PT.MMF Kota 68229977- 68267111.Dpt Bunga lbh Murah Tunai 100jt.

Acc ½ Hari BPKB Mobil 1995 Up Pinj.45Jt Angs245rb,Pinj.55Jt Angs305rb,Pinj.65Jt Angs365rb PT.PMM PisanganBaruTengah 5 Jkt:9791 4239; Bks:9795 8161; Tgr:9795 8165; Dpk:9791 4226 (Trm Titip Mbl BPKB dileasing)

ACC ½ Jam BPKB MOBIL 1997 UP Pinj 70Jt Angs 420rb;Pinj 80Jt Angs 480rb;Pinj 90Jt Angs 540rb PT RMM Rws No.18 Jkt: 91271011. Bks: 91269400. Tgr: 91264111. Dpk: 91271500 (Trm titip Mbl Bpkb dileasing)

Acc ½-1Jam 100% Cair,BPKB Mbl 96 Up. PT.PBM Jl.Pahl.Rev.11. Jkt:68760526;Bekasi:91467333; Depok:91277525; Tanggerang: 91267530. Trm Yg Masih Kredit

Acc 1 jam Cair Tnp Survey,jami nan BPKB.Hub:Artha Makmur,Jl. Gn.Sahari Ry 33AB: 6263906-07

Acc 1jam cair,jmn BPKB Tnp sur vey,bs byr Bng saja.Tri Makmur Sejahtera Ph:6332006 / 2008 Jl.Hasyim Ashari 13-A Jakpus

Dana Tunai 350 jt-250M prs Cpt No BI Ckng,Bunga Rgn/ SHM, Instrmn Bank,Jmnan Bs a/n Org lain,Trm Agen Kop. Internusa Mega Fina 082113082184, 082113082182,081348680295, 081904408705,082113082185

Dana Tunai prs cpt 1hr cair.Pan ca Artha.AM.Sangaji17:6303481 /82/83 jmn bpkb mbl/mtr aman

Dana tunai: Jmnan BPKB mobil msh kredit bisa, tenor 1bln s/d 3th,cepat&aman. Tlp:77888101/ 99659542 / SMS 081318080125

DanaTalangan utk SppkBank/oL KreditTnp BI cheking rmh-ruko Kredit modal usaha sd 900M PT.RJ-26444318-08161196777

Pinjaman Tunai 500jt s/d 250M Dlm&Luar daerah Jmnan bs nm orglain,trm mediator PT.Artama Gatot Subroto kav74-75 Hub. Rani 081385122944 Sandra0821 25115858 Elly 081283794934 Ferdy 085311245373 Dody 0821 22182154 Lia 082123135991 Onny 081219190807 Barry 081385955408

KEHILANGAN

Hlg bpkb F8069WG an H.Baden Mobil Nk MHDESL410TJ473598 ns F10AID372494 Kp.Tunggilis Rt 1/5 Ciherang,Cianjur

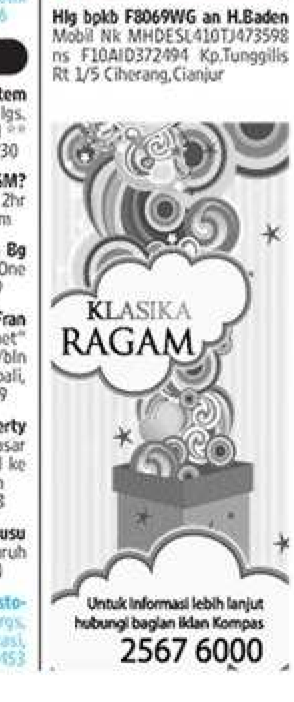

KATALOG ELEKTRONIK

KHUSUS PRODUK-PRODUK DIBAWAH INI HANYA BERLAKU TANGGAL 26 - 28 NOVEMBER 2011

LCD TV 32"
POWER META BRAIN
32PB10E
BRACKET
Save Rp. 2,6 JUTA
TOSHIBA
Regular Price Rp. 5.499.000
EC Price Rp. 2.899.000

FULL HD LCD TV 40"
ADVANCED OPC
LC-40M500M-WH
Save Rp. 2,35 JUTA
SHARP
Regular Price Rp. 8.548.000
EC Price Rp. 6.199.000

FULL HD LCD TV 42"
INFINITE SURROUND
42LK450
BRACKET
Save Rp. 1,1 JUTA
EXTRA SAVE 15%
LG
Regular Price Rp. 8.299.000
EC Price Rp. 7.199.000

FULL HD LCD TV 46"
BRAVIA INTERNET VIDEO
KDL-46CX520
DVD PLAYER
Save Rp. 1,3 JUTA
EXTRA SAVE 10%
SONY
Regular Price Rp. 10.799.000
EC Price Rp. 9.499.000

FULL HD 3D PLASMA TV 42"
3D TV PLASMA
TH-P42UT30G
1 PCS 3D EYE GLASSES + BRACKET
Save Rp. 900 RIBU
Panasonic
Regular Price Rp. 10.499.000
EC Price Rp. 9.599.000

PLASMA TV 43"
PS43D450
Save Rp. 2,4 JUTA
EXTRA SAVE 10%
SAMSUNG
Regular Price Rp. 8.049.000
EC Price Rp. 5.649.000

PLASMA TV 50"
INFINITE SURRROUND
50PT350R
Save Rp. 2 JUTA
EXTRA SAVE 15%
LG
Regular Price Rp. 11.599.000
EC Price Rp. 9.599.000

MINIMAX HIFI WITH BLUETOOTH
PNH 2201
Available In: RED,WHITE,BLACK
INSTORE PROMO
POLYTRON
EC Price Rp. 3.099.000

MICRO HIFI COMPONENT SYSTEM
MCR-040
Available In: DARK BLUE,DARK GREEN, DARK GREY,ORANGE, PINK, RED, WHITE
Save Rp. 300 RIBU
YAMAHA
Regular Price Rp. 3.699.000
EC Price Rp. 3.399.000

BLUE RAY HOME THEATRE 3D
SC-BTT775GAK
Save Rp. 2,2 JUTA
INSTORE PROMO
Panasonic
Regular Price Rp. 10.999.000
EC Price Rp. 8.799.000

AC SPLIT 1/2 PK
DG-05LM
FREE TRAVEL BAG
Save 25%
ADD. SAVE 10% CASH/DEBIT*
+ PEMASANGAN + PIPA 5 MTR + BRACKET + CUCI GRATIS 3x
dast
Regular Price Rp. 3.699.000
EC Price Rp. 2.774.250

AC SPLIT 1/2 PK
CS/CU-KC5MKJ/WH
Save Rp. 275 RIBU + ADD. SAVE 15%
+ PEMASANGAN + PIPA 5 MTR + BRACKET
Panasonic
Regular Price Rp. 3.909.000
EC Price Rp. 3.634.000

AC SPLIT 1/2 PK
7 IN 1 FILTRATION
RAS-05SKPXC0
Save Rp. 950 RIBU
+ PEMASANGAN + PIPA 5 MTR + BRACKET
TOSHIBA
Regular Price Rp. 4.109.000
EC Price Rp. 3.159.000

AC SPLIT 1 PK
SRK10YJ-S3/WH
Save Rp. 500 RIBU
Trade In Rp. 400 RIBU
+ PEMASANGAN + PIPA 5 MTR + BRACKET + CUCI GRATIS 3x
Regular Price Rp. 5.559.000
EC Price Rp. 5.059.000

REFRIGERATOR
2 DOORS 365 LTR
SJ-F420G/SL
Save Rp. 750 RIBU
LOW WATTAGE SYSTEM
SHARP
Regular Price Rp. 4.669.000
EC Price Rp. 3.919.000

REFRIGERATOR
2 DOORS 780 LTR
GR-M712YSQ
Save Rp. 3,4 JUTA
HOT DEAL
LG
Regular Price Rp. 14.199.000
EC Price Rp. 10.799.000

REFRIGERATOR
SIDE BY SIDE REFRIGERATOR 750 LTR
R-M80GGD8GBK/BL
Save 20%
MINUS ZERO COOLING
HOT DEAL
HITACHI
Regular Price Rp. 30.729.000
EC Price Rp. 24.583.200

WASHING MACHINE
TOP LOADING 7 KG
EW7704S/WH
Save Rp. 400 RIBU
HOT DEAL
Electrolux
Regular Price Rp. 2.599.000
EC Price Rp. 2.199.000

WASHING MACHINE
FRONT LOADING 8,5 KG
WF8654WBE/WH
Save Rp. 400 RIBU
ADD. SAVE 15% CASH/DEBIT*
SAMSUNG
Regular Price Rp. 7.499.000
EC Price Rp. 7.099.000

FREE STANDING GAS COOKER
4 BURNERS
7800
Save 15%
FREE
HOT DEAL
MODENA
Regular Price Rp. 8.949.000
EC Price Rp. 7.606.650

DSLR 14 MP
FULL HD MOVIE
D3100 W/ LENS 18-55 NON VR
FREE PIXEL TUNAMBA LED 19"
FREE GIFTS SD CARD 4 GB
Nikon
EC Price Rp. 5.099.000

DIGITAL STILL CAMERA 16 MP
3.0 Wide touch flip out LCD (WQVGA).
MV800
Available In: BLACK, WHITE, RED
FREE GIFTS SD CARD 4 GB
EXTRA SAVE 15% CASH/DEBIT + 10% CREDIT CARD
SAMSUNG
EC Price Rp. 2.999.000

DIGITAL STILL CAMERA 14MP
5 x OPTICAL ZOOM
VG-120
Available In: BLACK, RED, SILVER
FREE GIFTS SD CARD 4GB + CASE
Save Rp. 100 RIBU
EXTRA SAVE UP TO 20% + CICILAN 0% TENOR 6-12 BULAN
OLYMPUS
Regular Price Rp. 1.399.000
EC Price Rp. 1.299.000

DIGITAL STILL CAMERA 14 MP
5X OPTICAL ZOOM
EX-Z55
Available In: BLACK, ORANGE, PINK, SILVER
FREE GIFTS SD CARD 4GB + POUCH
EXTRA SAVE 5% CASH/DEBIT
CASIO
EC Price Rp. 899.000

HANDYCAM 80 GB HARDISK
2.7" WIDE CLEAR PHOTO LCD
DCR-SR21E
EXTRA SAVE 10% CASH/DEBIT + 5% CREDIT CARD
SONY
EC Price Rp. 2.999.000

DIGITAL VIDEO CAMERA
8GB internal Flash Memory
3 inch Touchscreen LCD with Touch decoration
LEGRIA HFR26
Available In: SILVER, RED, BLACK
FREE GIFTS SD CARD 16GB + BAG
Save Rp. 649 RIBU
Canon
Regular Price Rp. 6.399.000
EC Price Rp. 5.750.000

TWIN DECT PHONE
50 NAME & NUMBER PHONE BOOK
KX-TG1312
Available In: GREY, RED VIOLET, WHITE
Save Rp. 690 RIBU
HOT DEAL
Regular Price Rp. 1.189.000
EC Price Rp. 499.000

FACSIMILE
5 IN 1 (PRINT,FAX,SCAN,COPY,TELEPHONE)
HP OFFICEJET J3508
Save Rp. 50 RIBU
HOT DEAL
Regular Price Rp. 599.000
EC Price Rp. 549.000

TABLET PC 10"
3MP CAMERA / WIFI / ANDROID
GT-P7500-16GB
CICILAN 0% TENOR 12 BULAN
SAMSUNG
EC Price Rp. 5.999.000

NOTEBOOK
AMD BRAZOS E450 DUAL CORE PROCESSOR (1.65 GHz)
K43BY-VX039D
FREE GIFTS NOTEBOOK BAG
EXTRA SAVE Rp. 200 RIBU CASH/DEBIT
CICILAN 0% TENOR 12 BULAN
ASUS
EC Price Rp. 4.199.000